

ANÁLISE ECONÔMICO-FINANCEIRA - 2022

Nome : PRODUTORA DE VIDEO METROPOLES LTDA
CNPJ : 42.966.281/0001-81
NIRE : 53202494598
Folha : 1

ÍNDICES DE ESTRUTURA DE CAPITAL

3 - Solvência Geral

3.1 Ativo 615.475,96

 = 535,20

3.2 Passivo Circulante + Passivo Não-
-Circulante (Obrigações a LP) 1.150,00

Interpretação : Quanto maior, melhor. O investimento total equivale a 53.519,65 % do capital de terceiros.

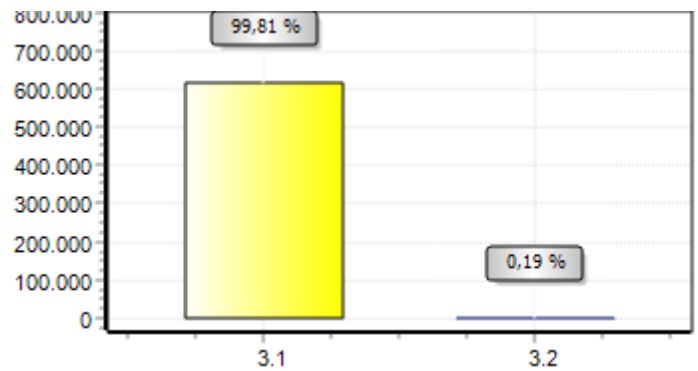

ANÁLISE ECONÔMICO-FINANCEIRA - 2022

Nome : PRODUTORA DE VIDEO METROPOLES LTDA
CNPJ : 42.966.281/0001-81
NIRE : 53202494598
Folha : 2

ÍNDICES DE LIQUIDEZ

16 - Liquidez Geral

16.1 Ativo Circulante + Ativo Realizável a LP $\frac{44.679,50}{1.150,00} = 38,85$

16.2 Passivo Circulante + Passivo Não-Circulante (Obrigações a LP)

Interpretação : Quanto maior, melhor. A empresa possui R\$ 38,85 de ativo circulante e ativo realizável a longo prazo para cada R\$ 1,00 de dívida total.

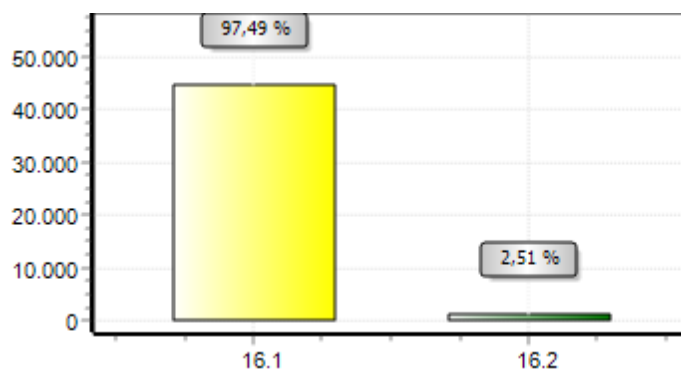

17 - Liquidez Corrente

17.1 Ativo Circulante $\frac{44.679,50}{1.150,00} = 38,85$

17.2 Passivo Circulante

Interpretação : Quanto maior, melhor. A empresa possui R\$ 38,85 de ativo circulante para cada R\$ 1,00 de dívida de curto prazo.

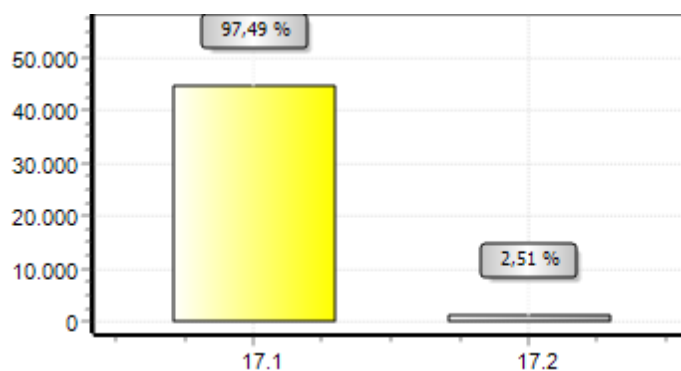

18 - Liquidez Seca

18.1 Ativo Circulante - Estoques $\frac{44.679,50}{1.150,00} = 38,85$

18.2 Passivo Circulante

Interpretação : Quanto maior, melhor. A empresa possui R\$ 38,85 de ativo circulante para cada R\$ 1,00 de dívida de curto prazo, sem comprometer os estoques.

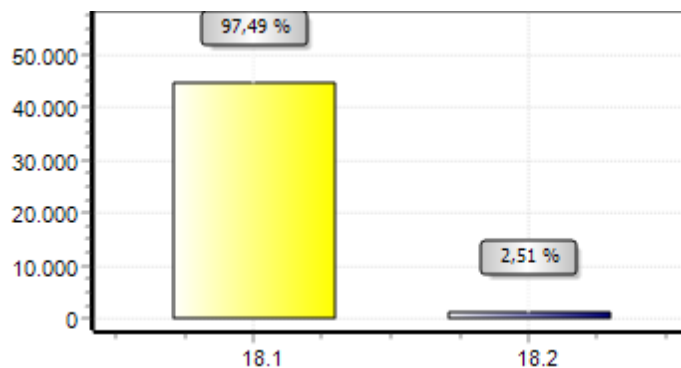

ANÁLISE ECONÔMICO-FINANCEIRA - 2022

Nome : PRODUTORA DE VIDEO METROPOLES LTDA
CNPJ : 42.966.281/0001-81
NIRE : 53202494598
Folha : 3

ÍNDICES DE LIQUIDEZ

19 - Liquidez Imediata

19.1 Disponibilidades	44.679,50	=	38,85
19.2 Passivo Circulante	1.150,00		

Interpretação : Quanto maior, melhor. A empresa possui R\$ 38,85 de disponibilidades para cada R\$ 1,00 de dívida de curto prazo.

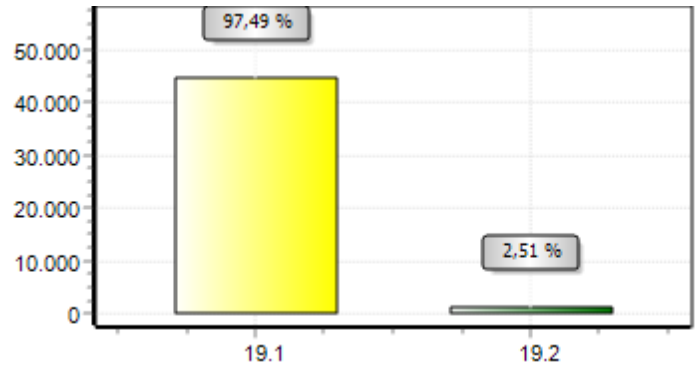

BRASILIA-DF, 31 de Dezembro de 2022

Samuel Messias dos Santos
CONTADOR - CPF 621.201.071-49 - CRC DF- 20061/O