

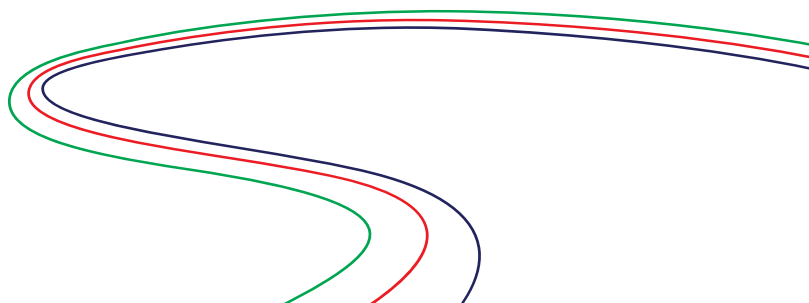

Demonstrações Contábeis Individuais e Consolidadas

SPIC Brasil Eólicas S.A.

31 de dezembro de 2022

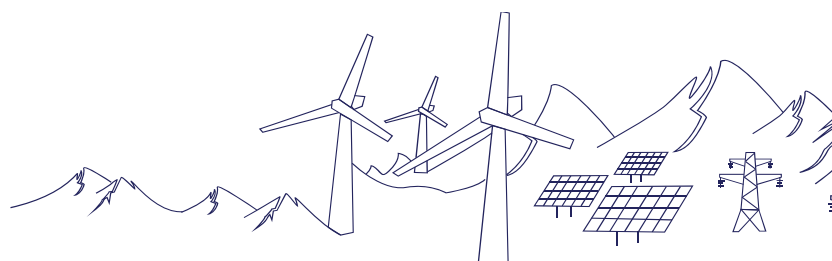

SPIC Brasil Participações Eólicas S.A.

Demonstrações dos resultados

Exercícios findos em 31 de dezembro de 2022 e 2021 (Não auditado)

(Valores expressos em milhares de reais - R\$)

	Controladora		Consolidado	
	2022	2021	2022	2021
Receita operacional líquida	-	-	-	-
Custo de operação	-	-	-	-
Lucro bruto	-	-	-	-
Resultado da equivalência patrimonial	(7)	-	-	-
Administrativas e gerais	-	-	(7)	-
Prejuízo antes do resultado financeiro	(7)	-	(7)	-
Prejuízo antes do imposto de renda e da contribuição social	(7)	-	(7)	-
Prejuízo líquido do exercício	(7)	-	(7)	-

As notas explicativas são parte integrante das demonstrações contábeis.

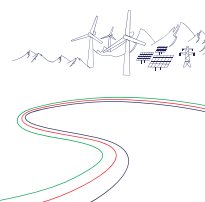

SPIC Brasil Participações Eólicas S.A.

Demonstrações das mutações do patrimônio líquido
Exercícios findos em 31 de dezembro de 2022 e 2021 (Não auditado)
(Valores expressos em milhares de reais - R\$)

	Capital social	Prejuízos acumulados	Total	Total consolidado
Saldos em 31 de dezembro de 2020	-	-	-	-
Integralização de capital	200	-	200	200
Saldos em 31 de dezembro de 2021	200	-	200	200
Integralização de capital	1.800	-	1.800	1.800
Lucro líquido do exercício	-	(7)	(7)	(7)
Saldos em 31 de dezembro de 2022	2.000	(7)	1.993	1.993

As notas explicativas são parte integrante das demonstrações contábeis.

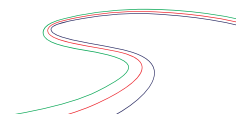

1. Contexto operacional

A SPIC Brasil Participações Eólicas S.A. (“Companhia”) é uma sociedade anônima de capital fechado, constituída em 05 de novembro de 2021, com sede em São Paulo, no Estado de São Paulo. A controladora direta da Companhia é a Pacific Hydro Energia do Brasil Ltda.

SPIC Brasil Participações Eólicas S.A., Companhia com atividade preponderante participação em outras sociedades como sócia ou acionista, no País ou exterior, assim como desenvolvimento de estudos de viabilidade e a implantação de usinas de geração renovável.

A Companhia é detentora de 100% do capital social das empresas: Central Eólica Pedra de Amolar I SPE S/A, Central Eólica Pedra de Amolar II SPE S/A, Central Eólica Paraíso Farol II SPE S/A e Central Eólica Paraíso Farol III SPE S/A.

Composição da Diretoria

DocuSigned by:
Paulo Dutra
12EE798F68A4427...

Paulo Dutra
Diretor Financeiro

DocuSigned by:
Valéria
FC2996547E99400...

Valéria Lopes de Souza
CRC-1SP145065/O-9

