

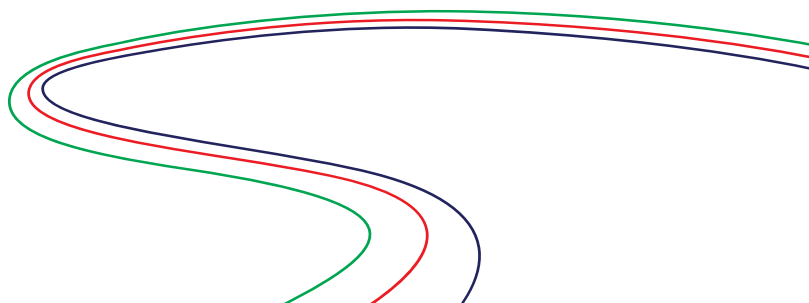

Demonstrações Contábeis

CENTRAL EÓLICA PEDRA DE AMOLAR II SPE S.A

31 de dezembro de 2022

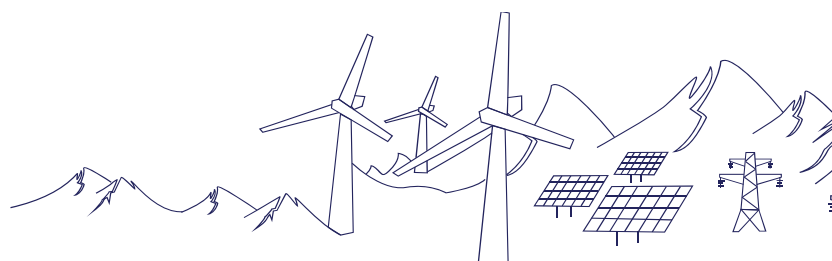

CENTRAL EÓLICA PEDRA DE AMOLAR II SPE S.A

Balanços patrimoniais
31 de dezembro de 2022 e 2021 (Não auditado)
(Valores expressos em milhares de reais - R\$)

	<u>2022</u>	<u>2021</u>
Ativo		
Circulante		
Caixa e equivalentes de caixa	298	-
Outros ativos circulantes	2.953	-
Total ativo circulante	<u>3.251</u>	<u>-</u>
Não circulante		
Total ativo não circulante	<u>-</u>	<u>-</u>
Total dos ativos	<u>3.251</u>	<u>-</u>
	<u>2022</u>	<u>2021</u>
Passivo		
Circulante		
Total passivo circulante	<u>-</u>	<u>-</u>
Não circulante		
Partes relacionadas	2.753	-
Total passivo não circulante	<u>2.753</u>	<u>-</u>
Patrimônio Líquido		
Capital social	500	-
Lucros ou Prejuízos acumulados	(2)	-
Total patrimônio líquido	<u>498</u>	<u>-</u>
Total dos passivos e patrimônio líquido	<u>3.251</u>	<u>-</u>

As notas explicativas são parte integrante das demonstrações contábeis.

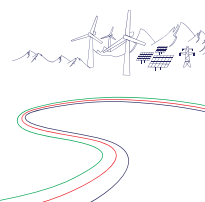

CENTRAL EÓLICA PEDRA DE AMOLAR II SPE S.A

Demonstrações dos resultados

Exercícios findos em 31 de dezembro de 2022 e 2021 (Não auditado)

(Valores expressos em milhares de reais - R\$)

	<u>2022</u>	<u>2021</u>
Receita operacional líquida	-	-
Custo de operação	-	-
Lucro bruto	-	-
Administrativas e gerais	(2)	-
Prejuízo antes do resultado financeiro	(2)	-
Resultado financeiro líquido		
Receitas financeiras	-	-
	-	-
Prejuízo antes do imposto de renda e da contribuição social	(2)	-
Imposto de renda e contribuição social correntes	-	-
Imposto de renda e contribuição social diferidos	-	-
Prejuízo líquido do exercício	(2)	-
Prejuízo por ação		

As notas explicativas são parte integrante das demonstrações contábeis.

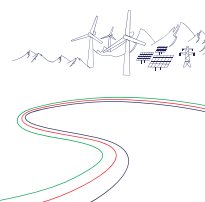

CENTRAL EÓLICA PEDRA DE AMOLAR II SPE S.A

Demonstrações das mutações do patrimônio líquido
Exercícios findos em 31 de dezembro de 2022 e 2021 (Não auditado)
(Valores expressos em milhares de reais - R\$)

	Capital social	Lucros ou Prejuízos acumulados	Total
Saldos em 31 de dezembro de 2021	<u>-</u>	<u>-</u>	<u>-</u>
Integralização de capital	500	-	500
Prejuízo líquido do exercício	-	(2)	(2)
Saldos em 31 de dezembro de 2022	<u>500</u>	<u>(2)</u>	<u>498</u>

As notas explicativas são parte integrante das demonstrações contábeis.



Notas explicativas às demonstrações contábeis individuais e consolidadas
31 de dezembro de 2022 e 2021
(Em milhares de reais, exceto quando indicado de outra forma)

1. Contexto operacional

A CENTRAL EÓLICA PEDRA DE AMOLAR II SPE S.A. (“Companhia”) é uma sociedade por ações, com prazo de duração indeterminado, constituída em 09 de dezembro de 2021, com sede em Touros, no Estado de Rio Grande do Norte. A controladora direta da Companhia é a SPIC Brasil Participações Eólicas S.A.

CENTRAL EÓLICA PEDRA DE AMOLAR II SPE S.A., Companhia com atividade preponderante participação em implantação, operação, manutenção e exploração comercial de centrais geradoras eólicas integrantes, seja por meio da comercialização de energia elétrica e eventuais créditos decorrentes de certificados de redução de emissão de carbono, seja mediante o arrendamento de instalações, títulos e direitos, bem como a prática de todas as atividades necessárias e acessórias às finalidades retro referidas.

Composição da Diretoria

DocuSigned by:

Paulo Dutra

12EE798F68A4427...

Paulo Dutra

Diretor Financeiro

DocuSigned by:

Valéria

FC2996547E99400...

Valéria Lopes de Souza

CRC-1SP145065/O-9

