

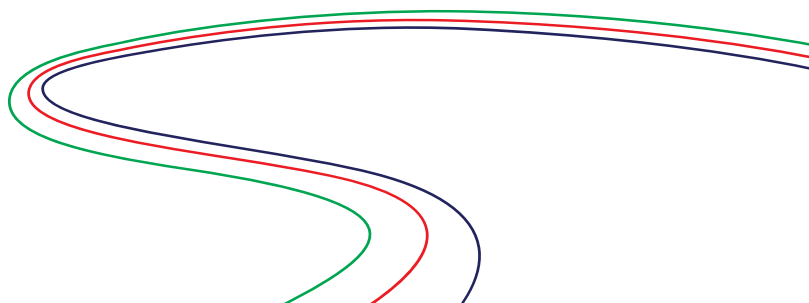

# Demonstrações Contábeis

**CENTRAL EÓLICA PEDRA DE AMOLAR I SPE S.A.**

31 de dezembro de 2022

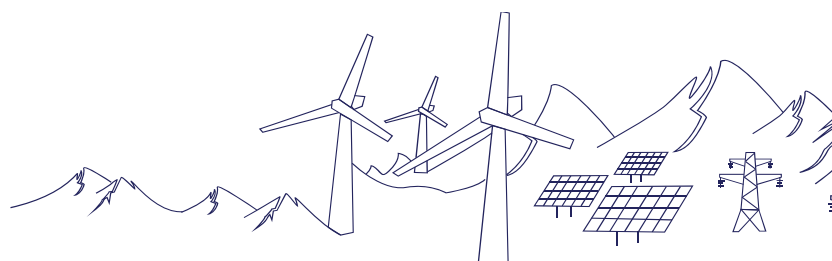

## CENTRAL EÓLICA PEDRA DE AMOLAR I SPE S.A.

Balanços patrimoniais  
31 de dezembro de 2022 e 2021 (Não auditado)  
(Valores expressos em milhares de reais - R\$)

	<b>2022</b>	<b>2021</b>
<b>Ativo</b>		
<b>Circulante</b>		
Caixa e equivalentes de caixa	298	-
Outros ativos circulantes	3.265	-
<b>Total ativo circulante</b>	<b>3.563</b>	-
<b>Não circulante</b>		
<b>Total ativo não circulante</b>	-	-
<b>Total dos ativos</b>	<b>3.563</b>	-
	<b>2022</b>	<b>2021</b>
<b>Passivo</b>		
<b>Circulante</b>		
<b>Total passivo circulante</b>	-	-
<b>Não circulante</b>		
Partes relacionadas	3.065	-
<b>Total passivo não circulante</b>	<b>3.065</b>	-
<b>Patrimônio Líquido</b>		
Capital social	500	-
Lucros ou Prejuízos acumulados	(2)	-
<b>Total patrimônio líquido</b>	<b>498</b>	-
<b>Total dos passivos e patrimônio líquido</b>	<b>3.563</b>	-

As notas explicativas são parte integrante das demonstrações contábeis.

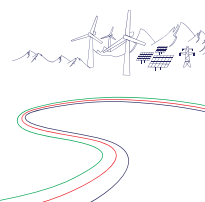

## CENTRAL EÓLICA PEDRA DE AMOLAR I SPE S.A.

Demonstrações dos resultados

Exercícios findos em 31 de dezembro de 2022 e 2021 (Não auditado)

(Valores expressos em milhares de reais - R\$)

	<b>2022</b>	<b>2021</b>
Receita operacional líquida	-	-
Custo de operação	-	-
<b>Lucro bruto</b>	-	-
Administrativas e gerais	(2)	-
<b>Prejuízo antes do resultado financeiro</b>	<b>(2)</b>	-
<b>Resultado financeiro líquido</b>		
Receitas financeiras	-	-
	-	-
<b>Prejuízo antes do imposto de renda e da contribuição social</b>	<b>(2)</b>	-
Imposto de renda e contribuição social correntes	-	-
Imposto de renda e contribuição social diferidos	-	-
<b>Prejuízo líquido do exercício</b>	<b>(2)</b>	-

As notas explicativas são parte integrante das demonstrações contábeis.

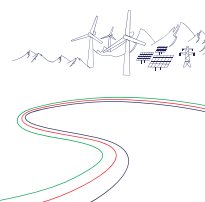

## CENTRAL EÓLICA PEDRA DE AMOLAR I SPE S.A.

Demonstrações das mutações do patrimônio líquido  
Exercícios findos em 31 de dezembro de 2022 e 2021 (Não auditado)  
(Valores expressos em milhares de reais - R\$)

	<b>Capital social</b>	<b>Lucros ou Prejuízos acumulados</b>	<b>Total</b>
<b>Saldos em 31 de dezembro de 2021</b>	<u>-</u>	<u>-</u>	<u>-</u>
Integralização de capital	500	-	500
Prejuízo líquido do exercício	-	2	2
<b>Saldos em 31 de dezembro de 2022</b>	<u><b>500</b></u>	<u><b>2</b></u>	<u><b>498</b></u>

As notas explicativas são parte integrante das demonstrações contábeis.



## 1. Contexto operacional

A CENTRAL EÓLICA PEDRA DE AMOLAR I SPE S.A. (“Companhia”) é uma sociedade por ações, com prazo de duração indeterminado, constituída em 09 de dezembro de 2021, com sede em Touros, no Estado de Rio Grande do Norte. A controladora direta da Companhia é a SPIC Brasil Participações Eólicas S.A.

CENTRAL EÓLICA PEDRA DE AMOLAR I SPE S.A., Companhia com atividade preponderante participação em implantação, operação, manutenção e exploração comercial de centrais geradoras eólicas integrantes, seja por meio da comercialização de energia elétrica e eventuais créditos decorrentes de certificados de redução de emissão de carbono, seja mediante o arrendamento de instalações, títulos e direitos, bem como a prática de todas as atividades necessárias e acessórias às finalidades retro referidas.

### Composição da Diretoria

DocuSigned by:  
*Paulo Dutra*  
12EE798F68A4427...

Paulo Dutra  
Diretor Financeiro

DocuSigned by:  
*Valéria Lopes de Souza*  
FC2996547E99400...

Valéria Lopes de Souza  
CRC-1SP145065/O-9

