

**HELMO LOCIO DE ALBUQUERQUE FILHO EPP**

CNPJ: 70180096000100 NIRE: 26101550377 Data: 29/06/1994  
 Endereço: RUA MANOEL ALVES DE MEDEIROS, 248, CENTRO, Bodocó, PE  
 Análise Econômica e Financeira de 01/01/2020 até 31/12/2020

MARIA TERESINHA CUNHA E SILVA

Folha: 1

**Dados extraídos no período**

Ativo	R\$ 482.369,54
Ativo Circulante	R\$ 363.068,98
Ativo Disponível	R\$ 27.582,66
Ativo não Circulante	R\$ 119.300,56
Ativo Realizável a LP	R\$ 269.576,61
Estoques	R\$ 105.914,97
Passivo Circulante	R\$ 38.745,12
Passivo não Circulante	R\$ 0,00
Patrimônio Líquido	R\$ 443.624,42
Resultado de exercícios Futuros	R\$ 0,00
Lucro/Prejuízo do Exercício	R\$ 121.159,89
Vendas Líquidas	R\$ 1.250.059,60
Resultado Antes das Provisões	R\$ 121.159,89

**Rentabilidade do Investimento Total**

Resultado Antes das Provisões	121.159,89	
<hr/>		
Ativo	(482.369,54)	= 0,25

Quanto maior, melhor. O resultado é de 25% do investimento total.

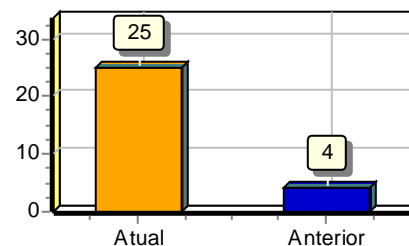
**Rentabilidade do Capital Próprio**

Resultado Antes das Provisões	121.159,89	
<hr/>		
Patrimônio Líquido	443.624,42	= 0,27

Quanto maior, melhor. O resultado é de 27% do capital próprio.

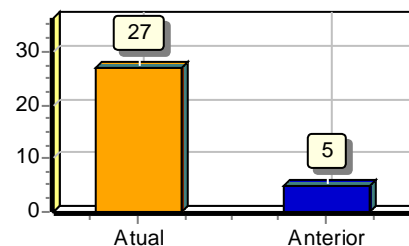

Declaro, sob as penas da lei, que as informações aqui contidas, são verdadeiras e me responsabilizo por todas elas.  
 A Sociedade não possui Conselho Fiscal instalado. A Sociedade não possui Auditoria Independente.

Declaro, sob as penas da lei, que as informações aqui contidas, refletem a documentação que me foi entregue, são verdadeiras e me responsabilizo por todas elas.

Bodocó, 31 de dezembro de 2020.

HELMO LOCIO DE ALBUQUERQUE FILHO  
 Empresário  
 CPF: 81137249404  
 RG: 4370999 Data Expedição:01/02/1990

MARIA TERESINHA CUNHA E SILVA  
 Tec.Contabil  
 CPF:153.088.474-87 CRC: PE008662/O-2  
 RG: 1632627 Data Expedição:05/05/1977

**Rentabilidade do Ativo ROA**

Lucro/Prejuízo	121.159,89	
<hr/>		
Ativo	(482.369,54)	= 0,25

Quanto maior, melhor. A empresa obtém R\$25,00 de lucro para cada R\$100,00 de investimento total.

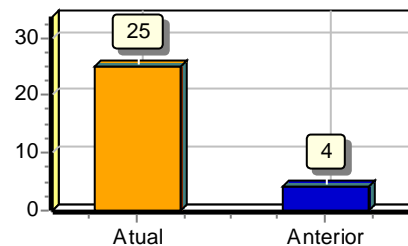
**Rentabilidade do Patrimônio Líquido ROE**

Lucro/Prejuízo	121.159,89	
<hr/>		
Patrimônio Líquido	443.624,42	= 0,27

Quanto maior, melhor. A empresa obtém R\$27,00 de lucro para cada R\$100,00 de capital próprio investido, em média.

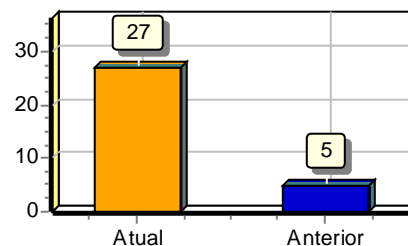
**Endividamento Total**

Passivo Circulante + Passivo não Circulante (Obrigações a LP)	38.745,12	
<hr/>		
Ativo	(482.369,54)	= 0,08

Quanto menor, melhor. O capital de terceiros representa 8% do ativo total.

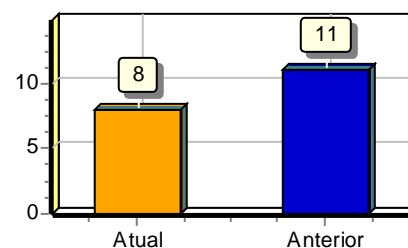

Declaro, sob as penas da lei, que as informações aqui contidas, são verdadeiras e me responsabilizo por todas elas.  
A Sociedade não possui Conselho Fiscal instalado. A Sociedade não possui Auditoria Independente.

Declaro, sob as penas da lei, que as informações aqui contidas, refletem a documentação que me foi entregue, são verdadeiras e me responsabilizo por todas elas.

Bodocó, 31 de dezembro de 2020.

HELMO LOCIO DE ALBUQUERQUE FILHO  
Empresário  
CPF: 81137249404  
RG: 4370999 Data Expedição:01/02/1990

MARIA TERESINHA CUNHA E SILVA  
Tec.Contabil  
CPF:153.088.474-87 CRC: PE008662/O-2  
RG: 1632627 Data Expedição:05/05/1977

**Grau de Endividamento**

Passivo Circulante + Passivo não Circulante (Obrigações a LP)	38.745,12	
-----		= 0,09
Patrimônio Líquido	443.624,42	

Quanto menor, melhor. O capital de terceiros equivale a 9% do capital próprio.

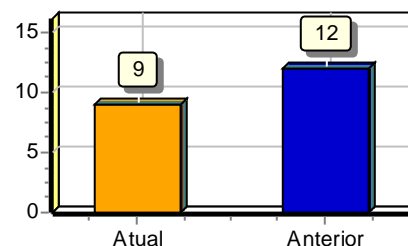
**Composição de Endividamento**

Passivo Circulante	38.745,12	
-----		= 1,00
Passivo Circulante + Passivo não Circulante (Obrigações a LP)	38.745,12	

Quanto menor, melhor. As obrigações a curto prazo representam 100% das obrigações totais.

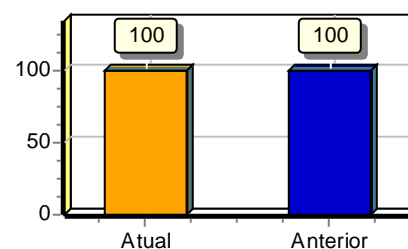
**Capital de Giro Terceiros**

Patrimônio Líquido + Resultado de Exercícios Futuros	443.624,42	
-----		= 0,92
Ativo	(482.369,54)	

Quanto menor, melhor. O Capital de Terceiros representa 92 % do Ativo Total.

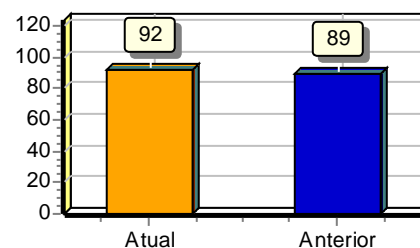

Declaro, sob as penas da lei, que as informações aqui contidas, são verdadeiras e me responsabilizo por todas elas.  
A Sociedade não possui Conselho Fiscal instalado. A Sociedade não possui Auditoria Independente.

Declaro, sob as penas da lei, que as informações aqui contidas, refletem a documentação que me foi entregue, são verdadeiras e me responsabilizo por todas elas.

Bodocó, 31 de dezembro de 2020.

HELMO LOCIO DE ALBUQUERQUE FILHO  
Empresário  
CPF: 81137249404  
RG: 4370999 Data Expedição:01/02/1990

MARIA TERESINHA CUNHA E SILVA  
Tec.Contabil  
CPF:153.088.474-87 CRC: PE008662/O-2  
RG: 1632627 Data Expedição:05/05/1977

**Capital de Giro Próprio**

Patrimônio Líquido	443.624,42	
Ativo Circulante	(363.068,98)	= 1,22

Quanto maior, melhor. O Capital Próprio representa 122 % do ativo Circulante.

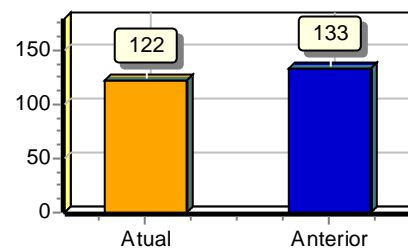
**Solvência Geral**

Ativo	(482.369,54)	
Passivo Circulante + Passivo não Circulante (Obrigações a LP)	38.745,12	= 12,45

Quanto maior, melhor. O investimento total equivale a 1245 % do capital de terceiros.

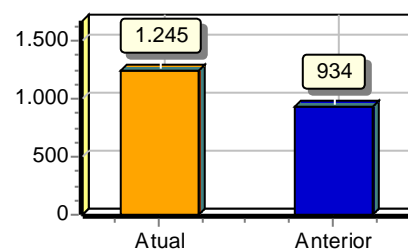
**Participação de Terceiros**

Passivo Circulante + Passivo não Circulante (Obrigações a LP)	38.745,12	
Ativo	(482.369,54)	= 0,08

Quanto menor, melhor. O capital de terceiros representa 8 % do investimento total.

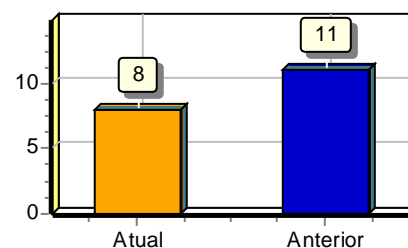

Declaro, sob as penas da lei, que as informações aqui contidas, são verdadeiras e me responsabilizo por todas elas.  
A Sociedade não possui Conselho Fiscal instalado. A Sociedade não possui Auditoria Independente.

Declaro, sob as penas da lei, que as informações aqui contidas, refletem a documentação que me foi entregue, são verdadeiras e me responsabilizo por todas elas.

Bodocó, 31 de dezembro de 2020.

HELMO LOCIO DE ALBUQUERQUE FILHO  
Empresário  
CPF: 81137249404  
RG: 4370999 Data Expedição:01/02/1990

MARIA TERESINHA CUNHA E SILVA  
Tec.Contabil  
CPF:153.088.474-87 CRC: PE008662/O-2  
RG: 1632627 Data Expedição:05/05/1977

**Margem Líquida**

Lucro/Prejuízo do Exercício (x 100)	12.115.989,00	
<hr/>		
Vendas Líquidas	1.250.059,60	= 9,69

Quanto maior, melhor. A empresa obtém R\$9,69 de lucro para cada R\$100,00 vendidos

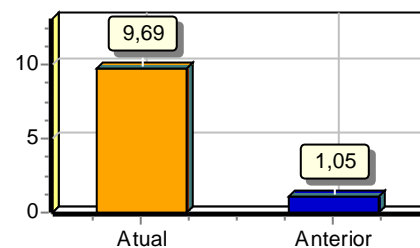
**Liquidez Geral**

Ativo Circulante + Ativo Realizável a LP	(632.645,59)	
<hr/>		
Passivo Circulante + Passivo Não-Circulante (Obrigações a LP)	38.745,12	= 16,33

Quanto maior, melhor. A empresa possui R\$16,33 de ativo Circulante e ativo realizável a longo prazo para cada R\$1,00 de dívida total.

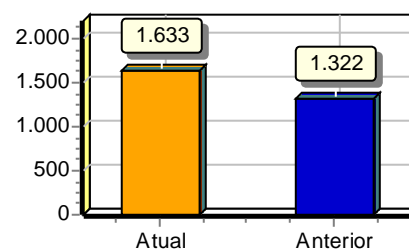
**Liquidez Corrente**

Ativo Circulante	(363.068,98)	
<hr/>		
Passivo Circulante	38.745,12	= 9,37

Quanto maior, melhor. A empresa possui R\$9,37 de ativo circulante para cada R\$1,00 de dívida de curto prazo.

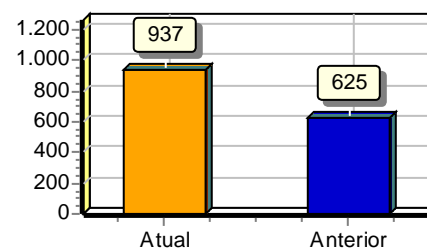

Declaro, sob as penas da lei, que as informações aqui contidas, são verdadeiras e me responsabilizo por todas elas.  
A Sociedade não possui Conselho Fiscal instalado. A Sociedade não possui Auditoria Independente.

Declaro, sob as penas da lei, que as informações aqui contidas, refletem a documentação que me foi entregue, são verdadeiras e me responsabilizo por todas elas.

Bodocó, 31 de dezembro de 2020.

HELMO LOCIO DE ALBUQUERQUE FILHO  
Empresário  
CPF: 81137249404  
RG: 4370999 Data Expedição:01/02/1990

MARIA TERESINHA CUNHA E SILVA  
Tec.Contabil  
CPF:153.088.474-87 CRC: PE008662/O-2  
RG: 1632627 Data Expedição:05/05/1977

**Liquidez Seca**

Ativo Circulante - Estoques	(257.154,01)	
<hr/>		
Passivo Circulante	38.745,12	= 6,64

Quanto maior, melhor. A empresa possui R\$6,64 de ativo circulante para cada R\$1,00 de dívida de curto prazo, sem comprometer os estoques.

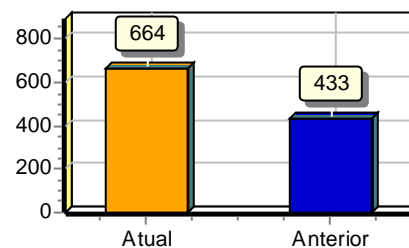
**Liquidez Imediata**

Ativo Disponível	(27.582,66)	
<hr/>		
Passivo Circulante	38.745,12	= 0,71

Quanto maior, melhor. A empresa possui R\$0,71 de disponibilidades para cada R\$1,00 de dívida de curto prazo.

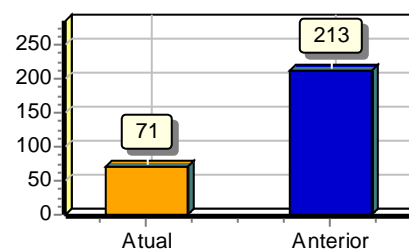
**Liquidez de Recursos Próprios**

Ativo Circulante - Passivo Circulante	(324.323,86)	
<hr/>		
Patrimônio Líquido	443.624,42	= 0,73

Quanto maior, melhor. A dependência de capitalização a curto prazo é de 73%

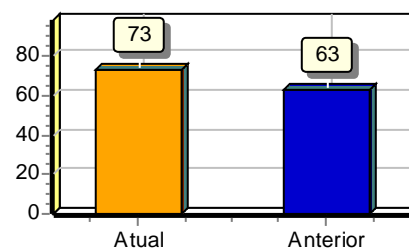

Declaro, sob as penas da lei, que as informações aqui contidas, são verdadeiras e me responsabilizo por todas elas.  
A Sociedade não possui Conselho Fiscal instalado. A Sociedade não possui Auditoria Independente.

Declaro, sob as penas da lei, que as informações aqui contidas, refletem a documentação que me foi entregue, são verdadeiras e me responsabilizo por todas elas.

Bodocó, 31 de dezembro de 2020.

HELMO LOCIO DE ALBUQUERQUE FILHO  
Empresário  
CPF: 81137249404  
RG: 4370999 Data Expedição:01/02/1990

MARIA TERESINHA CUNHA E SILVA  
Tec.Contabil  
CPF:153.088.474-87 CRC: PE008662/O-2  
RG: 1632627 Data Expedição:05/05/1977

**Capitalização**

Patrimônio Líquido	443.624,42	
Ativo	(482.369,54)	= 0,92

Quanto maior, melhor. O capital próprio equivale a 92% do investimento total.

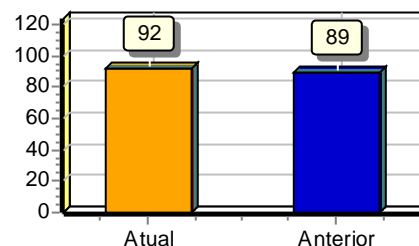
**Giro do Ativo**

Vendas Líquidas	1.250.059,60	
Ativo	(482.369,54)	= 2,59

Quanto maior, melhor. A empresa vendeu R\$2,59 para cada R\$1,00 de investimento total

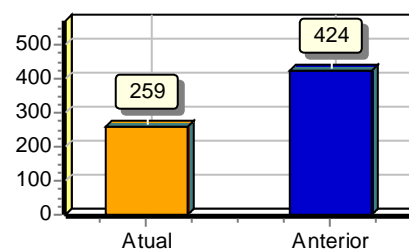
**Imobilização do Patrimônio Líquido**

Ativo não Circulante (exceto Ativo Realizável a LP)	(119.300,56)	
Patrimônio Líquido	443.624,42	= 0,27

Quanto menor, melhor. A imobilização representa 27% do capital próprio.

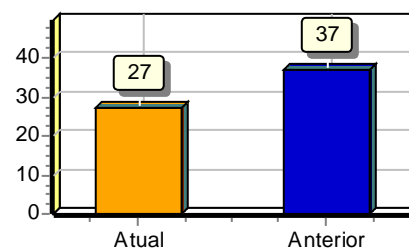

Declaro, sob as penas da lei, que as informações aqui contidas, são verdadeiras e me responsabilizo por todas elas.  
A Sociedade não possui Conselho Fiscal instalado. A Sociedade não possui Auditoria Independente.

Declaro, sob as penas da lei, que as informações aqui contidas, refletem a documentação que me foi entregue, são verdadeiras e me responsabilizo por todas elas.

Bodocó, 31 de dezembro de 2020.

HELMO LOCIO DE ALBUQUERQUE FILHO  
Empresário  
CPF: 81137249404  
RG: 4370999 Data Expedição:01/02/1990

MARIA TERESINHA CUNHA E SILVA  
Tec.Contabil  
CPF:153.088.474-87 CRC: PE008662/O-2  
RG: 1632627 Data Expedição:05/05/1977

**Imobilização dos Recursos Não Correntes**

Ativo não Circulante (exceto Ativo Realizável a LP)	(119.300,56)	
<hr/>		
Patrimônio Líquido + Passivo Não-Circulante (Obrigações a LP)	443.624,42	= 0,27

Quanto menor, melhor. 27% dos recursos não correntes foram destinados à imobilização.

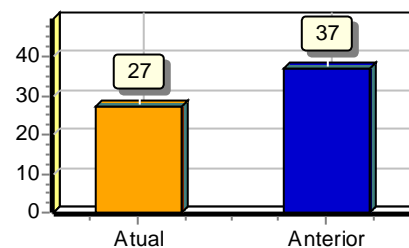
**Imobilização do Investimento Total**

Ativo não Circulante (exceto Ativo Realizável a LP)	(119.300,56)	
<hr/>		
Ativo	(482.369,54)	= 0,25

Quanto menor, melhor. A imobilização representa 25% do investimento total.

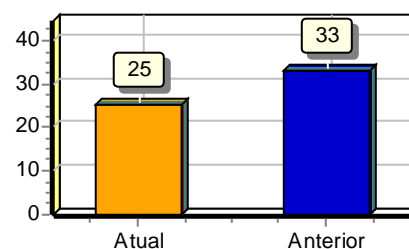

Declaro, sob as penas da lei, que as informações aqui contidas, são verdadeiras e me responsabilizo por todas elas.  
A Sociedade não possui Conselho Fiscal instalado. A Sociedade não possui Auditoria Independente.

Declaro, sob as penas da lei, que as informações aqui contidas, refletem a documentação que me foi entregue, são verdadeiras e me responsabilizo por todas elas.

Bodocó, 31 de dezembro de 2020.

HELMO LOCIO DE ALBUQUERQUE FILHO  
Empresário  
CPF: 81137249404  
RG: 4370999 Data Expedição:01/02/1990

MARIA TERESINHA CUNHA E SILVA  
Tec.Contabil  
CPF:153.088.474-87 CRC: PE008662/O-2  
RG: 1632627 Data Expedição:05/05/1977