

**J E M SERVICOS E COMERCIO LTDA - 26.734.678/0001-91**  
**Balço Patrimonial - Exercício de 2021**  
**CNPJ : 26.734.678/0001-91 - REG. JUNTA COMERCIAL: 15201460532 EM 19/12/2016**



http://assinador.pscs.com.br/assinadorweb/autenticacao?chave1=4aM1xY3M0C\_Bw6bBswF7Ea&chave2=K72jYVYD1IDmUwx\_EDMxow  
 ASSINADO DIGITALMENTE POR: 32087950920-GENUINO JOSE RAZERA|00723096140-MATEUS DE ALMEIDA OTONI

1	ATIVO	
1.1	ATIVO CIRCULANTE	
1.1.1	DISPONIVEL	
1.1.1.01	CAIXA GERAL	
1.1.1.01.0001	C a i x a Matriz	603.868,62 D
1.1.1.01.0002	C a i x a Filial	233.925,01 D
****	CAIXA GERAL	837.793,63 D
1.1.1.02	BANCO CONTA MOVIMENTO	
1.1.1.02.0001	Banco do Brasil SA	42.493,01 D
1.1.1.02.0002	Banco Bradesco SA conta 27105-5	1,00 D
1.1.1.02.0003	Banco Bradesco SA conta 27261-2	543.583,24 D
1.1.1.02.0004	Banco da Amazonia SA - BASA	1.500,00 D
1.1.1.02.0005	Banco Sicredi	212.096,33 D
****	BANCO CONTA MOVIMENTO	799.673,58 D
1.1.1.03	APLICAÇÕES FINANCEIRA DE LIQUIDEZ IMEDIATA	
1.1.1.03.0004	Banco Bradesco Fundos Autom	129.211,84 D
1.1.1.03.0005	Sicredi c/aplicações	1.839,52 D
****	APLICAÇÕES FINANCEIRA DE LIQUIDEZ IMEDIATA	131.051,36 D
***	DISPONIVEL	1.768.518,57 D
1.1.2	CL I E N T E S	
1.1.2.01	CLIENTES NACIONAIS	
1.1.2.01.0001	Prefeitura Municipal de maraba	818.246,83 D
****	CLIENTES NACIONAIS	818.246,83 D
1.1.2.02	RECEBIVEIS DE CARTÕES	
1.1.2.02.0001	Creditos de Vendas com Cartões	156.532,51 D
1.1.2.02.0002	Vendas Mercadorias a Prazo	5.219,62 D
****	RECEBIVEIS DE CARTÕES	161.752,13 D
***	CL I E N T E S	979.998,96 D
1.1.3	CREDITOS COM TERCEIROS	
1.1.3.01	DEPOSITOS JUDICIAIS	
1.1.3.01.0001	Depositos Judiciais	9.828,51 D
****	DEPOSITOS JUDICIAIS	9.828,51 D
1.1.3.05	EMPRESTIMOS A TERCEIROS	
1.1.3.05.0001	Mateus de Almeida Otoni Lanchonete	153.801,35 D
1.1.3.05.0002	J.M. Almeida & cia Ltda	58.326,27 D
****	EMPRESTIMOS A TERCEIROS	212.127,62 D
1.1.3.07	ADIANTAMENTO A TERCEIROS	
1.1.3.07.0001	Adiantamentos a Fornecedores	1.131.194,17 D
1.1.3.07.0003	Consortio Bradesco	109.703,55 D
1.1.3.07.0004	Consortio Sicredi	44.171,93 D
1.1.3.07.0005	Consortio Scania	43.955,59 D
1.1.3.07.0006	Adiantamento de Arrendamento Imovel	1.405.051,98 D
1.1.3.07.0007	Adiant p/aquisição do ativo imobilizado	2.389.094,00 D
****	ADIANTAMENTO A TERCEIROS	5.123.171,22 D
1.1.3.09	IMPOSTOS A RECUPERAR	
1.1.3.09.0001	ICMS a recuperar	2.276,93 D
1.1.3.09.0002	IRRF a recuperar	57,28 D
****	IMPOSTOS A RECUPERAR	2.334,21 D
1.1.3.10	BLOQUEIO DE VALORES POR ORDEM JUDICIAL	
1.1.3.10.0001	Valores Bloqueio Judicial	14.222,53 D
****	BLOQUEIO DE VALORES POR ORDEM JUDICIAL	14.222,53 D
***	CREDITOS COM TERCEIROS	5.361.684,09 D
1.1.4	ESTOQUES	

08/07/2022

Certifico o Registro em 07/07/2022

Arquivamento 20000785247 de 07/07/2022 Protocolo 224585576 de 07/07/2022 NIRE 15201460532

Nome da empresa J. & M. SERVIÇOS E COMERCIO LTDA

Este documento pode ser verificado em <http://regin.jucepa.pa.gov.br/autenticacaodocumentos/autenticacao.aspx>

Chancela 111793412476809



**J E M SERVICOS E COMERCIO LTDA - 26.734.678/0001-91**  
**Balço Patrimonial - Exercício de 2021**  
**CNPJ : 26.734.678/0001-91 - REG. JUNTA COMERCIAL: 15201460532 EM 19/12/2016**



1.1.4.01	ESTOQUES DE MERCADORIAS		
1.1.4.01.0001	Estoque Mercadorias Revenda Matriz		766.446,65 D
1.1.4.01.0002	Estoque Mercadorias Revenda Filial		104.890,76 D
****	ESTOQUES DE MERCADORIAS		871.337,41 D
***	ESTOQUES		871.337,41 D
1.1.5	DESPESAS EXERCICIO SEGUINTE		
1.1.5.01	DESPESAS APROPRIADAS EXERC SEGUINTE		
1.1.5.01.0001	Juros e IOF bancários a vencer		228.875,57 D
****	DESPESAS APROPRIADAS EXERC SEGUINTE		228.875,57 D
***	DESPESAS EXERCICIO SEGUINTE		228.875,57 D
**	ATIVO CIRCULANTE		9.210.414,60 D
1.2	ATIVO NAO CIRCULANTE		
1.2.1	ATIVO REALIZAVEL A LONGO PRAZO		
1.2.1.03	EMPRESTIMOS A TERCEIROS		
1.2.1.03.0001	J.M Almeida e Cia Ltda EMPRESTIMOS A TERCEIROS		1.066.533,22 D
****	EMPRESTIMOS A TERCEIROS		1.066.533,22 D
1.2.1.08	DESP APROPRIADAS EXERC SUBSEQUENTE		
1.2.1.08.0001	Juros e IOF Bancarios a Vencer		430.645,31 D
****	DESP APROPRIADAS EXERC SUBSEQUENTE		430.645,31 D
***	ATIVO REALIZAVEL A LONGO PRAZO		1.497.178,53 D
1.2.2	INVESTIMENTOS		
1.2.2.01	Part Permanente em outras sociedades		
1.2.2.01.0001	Quotas Participação Sicredi		1.020,00 D
****	Part Permanente em outras sociedades		1.020,00 D
***	INVESTIMENTOS		1.020,00 D
1.2.3	IMOBILIZADO		
1.2.3.01	IMOBILIZADO		
1.2.3.01.0001	Moveis e Utensilios		10.620,26 D
1.2.3.01.0002	Maquinas e Equipamentos		63.664,92 D
1.2.3.01.0005	Equipamentos processamentos Dados		14.028,53 D
1.2.3.01.0006	Veiculos		1.683.209,10 D
1.2.3.01.0007	Maquinas Eletronicas		7.266,02 D
1.2.3.01.0010	Benfeitorias em Imoveis de Terceiros		94.500,01 D
****	IMOBILIZADO		1.873.288,84 D
1.2.3.02	(-) DEPRECIACAO ACUMULADA		
1.2.3.02.0001	(-) Deprec de Moveis e Utensilios		2.668,42 C
1.2.3.02.0002	(-) Deprec de Maquinas e Equipamentos		8.540,15 C
1.2.3.02.0003	(-) Deprec de Equip Proc Dados		3.263,98 C
1.2.3.02.0004	(-) Deprec de Maquinas Eletronicas		1.533,93 C
1.2.3.02.0005	(-) Deprec de Veiculos		572.695,49 C
1.2.3.02.0006	(-) Deprec de Benfeitorias Imoveis Terceiros		10.563,05 C
****	(-) DEPRECIACAO ACUMULADA		599.265,02 C
***	IMOBILIZADO		1.274.023,82 D
**	ATIVO NAO CIRCULANTE		2.772.222,35 D
*	ATIVO		11.982.636,95 D

Reconhecemos pois a exatidão do balanço geral encerrado em 31 de dezembro de 2021, totalizando tanto no ativo como passivo a importância de R\$ 11.982.636,95 (onze milhões, novecentos e oitenta e dois mil, seiscentos e trinta e seis reais e noventa e cinco centavos). Sob as penas da Lei, declaramos que as informações aqui contidas são verdadeiras e nos responsabilizamos por elas. As informações extraídas do Livro Diário número 04 (quatro) devidamente registrado através do RECIBO DE ENTREGA DA ESCRITURAÇÃO CONTABIL DIGITAL sob o nº 63.00.11.44.DD.3B.9C.22.9A.EF.61.4A.64.F4.4A.9F.09.DE.9B.98-4 recebida via internet pelo Agente Receptor SERPRO, em 29/06/2022 as 18:54:09, assinado através do certificado digital da Pessoa Jurídica (J E M SERVICOS E COMERCIO LTDA, CNPJ 26.734.678/0001-91) e do contador (Genuino José Razera, CPF 320.879.509-20). A Sociedade não possui Conselho Fiscal e nem possui Auditoria Independente.

08/07/2022



Certifico o Registro em 07/07/2022

Arquivamento 20000785247 de 07/07/2022 Protocolo 224585576 de 07/07/2022 NIRE 15201460532

Nome da empresa J. & M. SERVIÇOS E COMERCIO LTDA

Este documento pode ser verificado em <http://regin.jucepa.pa.gov.br/autenticacaodocumentos/autenticacao.aspx>

Chancela 111793412476809

http://assinador.pscs.com.br/assinadorweb/autenticacao?chave1=4aM1xY3M0C\_Bw6BswF7Ea&chave2=K72jYVYD1IDmUwx\_EDMxow  
 ASSINADO DIGITALMENTE POR: 32087950920-GENUINO JOSE RAZERA|00723096140-MATEUS DE ALMEIDA OTONI



http://assinador.pscs.com.br/assinadorweb/autenticacao?chave1=4aW1xY3M0C\_Bw6bBswF7Ea&chave2=K72jYVYD1IDmUwx\_EDMXXow  
ASSINADO DIGITALMENTE POR: 32087950920-GENUINO JOSE RAZERA|00723098140-MATEUS DE ALMEIDA OTONI

MARABA - PA, 31 de dezembro de 2021.

MATEUS DE ALMEIDA OTONI  
SOCIO - ADMINISTRADOR  
R.G.:4269777 Org. Exp.:PCII  
CPF: 007.230.981-40

GENUINO JOSE RAZERA  
Técnic(a) em Contabilidade CRC: 0182420  
R.G.:8275293 Org. Exp.:SSP PA  
CPF: 320.879.509-20



**J E M SERVICOS E COMERCIO LTDA - 26.734.678/0001-91**  
**Balço Patrimonial - Exercício de 2021**  
**CNPJ : 26.734.678/0001-91 - REG. JUNTA COMERCIAL: 15201460532 EM 19/12/2016**



2	PASSIVO	
2.1	PASSIVO CIRCULANTE	
2.1.1	FORNECEDORES	
2.1.1.01	FORNECEDORES NACIONAIS	
2.1.1.01.0001	Petrobras SA	1.437,44 C
2.1.1.01.0053	Fenix Automoveis Ltda	4.700,00 C
****	FORNECEDORES NACIONAIS	6.137,44 C
2.1.1.02	DUPLICATAS A PAGAR	
2.1.1.02.0012	De Pneus Comercio Ltda EPP	1.590,00 C
2.1.1.02.0017	IPE Quimica do Piaui Ltda	4.256,00 C
2.1.1.02.0046	Recanorte Rec Pneus Ltda	1.225,00 C
****	DUPLICATAS A PAGAR	7.071,00 C
***	FORNECEDORES	13.208,44 C
2.1.2	EMPRESTIMOS E FINANCIAMENTOS	
2.1.2.01	EMPRESTIMOS E FINANCIAMENTOS	
2.1.2.01.0001	Banco Bradesco c/Financiamento	271.884,41 C
2.1.2.01.0002	Banco Bradesco Capital de Giro	461.237,28 C
****	EMPRESTIMOS E FINANCIAMENTOS	733.121,69 C
***	EMPRESTIMOS E FINANCIAMENTOS	733.121,69 C
2.1.4	OBRIGAÇÕES SOCIAIS	
2.1.4.01	OBRIGAÇÕES SOCIAIS	
2.1.4.01.0003	INSS a recolher	22.928,75 C
2.1.4.01.0004	FGTS a recolher	6.319,41 C
2.1.4.01.0008	Contrib. Confederativa a recolher	10.818,72 C
****	OBRIGAÇÕES SOCIAIS	40.066,88 C
***	OBRIGAÇÕES SOCIAIS	40.066,88 C
2.1.5	TRIBUTOS A RECOLHER	
2.1.5.01	IMPOSTOS A RECOLHER	
2.1.5.01.0001	ICMS a Recolher	2.850,76 C
2.1.5.01.0006	IRRF a recolher	7.124,38 C
2.1.5.01.0010	CSSL a recolher	205.609,77 C
2.1.5.01.0011	IRPJ a recolher	70.151,76 C
****	IMPOSTOS A RECOLHER	285.736,67 C
***	TRIBUTOS A RECOLHER	285.736,67 C
**	PASSIVO CIRCULANTE	1.072.133,68 C
2.2	PASSIVO NAO CIRCULANTE	
2.2.2	EMPRESTIMOS E FINANCIAMENTOS LONGO PRAZO	
2.2.2.01	EMPRESTIMOS E FINANCIAMENTOS	
2.2.2.01.0001	Banco do Bradesco c/Financiamento	538.458,04 C
2.2.2.01.0002	Banco Bradesco Capital de Giro	787.762,16 C
****	EMPRESTIMOS E FINANCIAMENTOS	1.326.220,20 C
***	EMPRESTIMOS E FINANCIAMENTOS LONGO PRAZO	1.326.220,20 C
**	PASSIVO NAO CIRCULANTE	1.326.220,20 C
2.3	PATRIMONIO LIQUIDO	
2.3.1	CAPITAL SOCIAL	
2.3.1.01	CAPITAL SOCIAL	
2.3.1.01.0001	Capital Subscrito	500.000,00 C
****	CAPITAL SOCIAL	500.000,00 C
***	CAPITAL SOCIAL	500.000,00 C
2.3.2	LUCROS OU PREJUIZOS DO EXERCICIO	
2.3.2.01	LUCROS OU PREJUIZOS DO EXERCICIO	
2.3.2.01.0001	Lucro do Exercicio	4.841.221,42 C
****	LUCROS OU PREJUIZOS DO EXERCICIO	4.841.221,42 C



Certifico o Registro em 07/07/2022

Arquivamento 20000785247 de 07/07/2022 Protocolo 224585576 de 07/07/2022 NIRE 15201460532

Nome da empresa J. & M. SERVIÇOS E COMERCIO LTDA

Este documento pode ser verificado em <http://regin.jucepa.pa.gov.br/autenticacaodocumentos/autenticacao.aspx>

Chancela 111793412476809

08/07/2022

[http://assinador.pscs.com.br/assinadorweb/autenticacao?chave1=4aW1xY3M0C\\_Bw6bBswF7Ea&chave2=K72jYVYD1IDmUwx\\_EDMxKw](http://assinador.pscs.com.br/assinadorweb/autenticacao?chave1=4aW1xY3M0C_Bw6bBswF7Ea&chave2=K72jYVYD1IDmUwx_EDMxKw)  
 ASSINADO DIGITALMENTE POR: 32087950920-GENUINO JOSE RAZERA|00723096140-MATEUS DE ALMEIDA OTONI

**J E M SERVICOS E COMERCIO LTDA - 26.734.678/0001-91**  
**Balço Patrimonial - Exercício de 2021**  
**CNPJ : 26.734.678/0001-91 - REG. JUNTA COMERCIAL: 15201460532 EM 19/12/2016**



***	LUCROS OU PREJUÍZOS DO EXERCÍCIO	4.841.221,42 C
2.3.3	LUCROS OU PREJUÍZOS ACUMULADOS	
2.3.3.01	LUCROS OU PREJUÍZOS ACUMULADOS	
2.3.3.01.0003	Saldo Inicial de Lucros	4.368.061,65 C
2.3.3.01.0004	(-) Destinações dos Lucros	125.000,00 D
****	LUCROS OU PREJUÍZOS ACUMULADOS	4.243.061,65 C
***	LUCROS OU PREJUÍZOS ACUMULADOS	4.243.061,65 C
**	PATRIMÔNIO LÍQUIDO	9.584.283,07 C
*	PASSIVO	11.982.636,95 C

Reconhecemos pois a exatidão do balanço geral encerrado em 31 de dezembro de 2021, totalizando tanto no ativo como passivo a importância de R\$ 11.982.636,95 (onze milhões, novecentos e oitenta e dois mil, seiscentos e trinta e seis reais e noventa e cinco centavos). Sob as penas da Lei, declaramos que as informações aqui contidas são verdadeiras e nos responsabilizamos por elas. As informações extraídas do Livro Diário número 04 (quatro) devidamente registrado através do RECIBO DE ENTREGA DA ESCRITURAÇÃO CONTÁBIL DIGITAL sob o no 63.00.11.44.DD.3B.9C.22.9A.EF.61.4A.64.F4.4A.9F.09.DE.9B.98-4 recebida via internet pelo Agente Receptor SERPRO, em 29/06/2022 as 18:54:09, assinado através do certificado digital da Pessoa Jurídica (J E M SERVICOS E COMERCIO LTDA, CNPJ 26.734.678/0001-91) e do contador (Genuino José Razera, CPF 320.879.509-20). A Sociedade não possui Conselho Fiscal e nem possui Auditoria Independente.

**MARABÁ - PA, 31 de dezembro de 2021.**

**MATEUS DE ALMEIDA OTONI**  
**SÓCIO - ADMINISTRADOR**  
**R.G.:4269777 Org. Exp.:PCII**  
**CPF: 007.230.981-40**

**GENUINO JOSE RAZERA**  
**Técnico(a) em Contabilidade CRC: 0182420**  
**R.G.:8275293 Org. Exp.:SSP PA**  
**CPF: 320.879.509-20**



Certifico o Registro em 07/07/2022

Arquivamento 20000785247 de 07/07/2022 Protocolo 224585576 de 07/07/2022 NIRE 15201460532

Nome da empresa J. & M. SERVIÇOS E COMERCIO LTDA

Este documento pode ser verificado em <http://regin.jucepa.pa.gov.br/autenticacaodocumentos/autenticacao.aspx>

Chancela 111793412476809

08/07/2022

http://assinador.pscs.com.br/assinadorweb/autenticacao?chave1=4aW1xY3M0C\_Bw6bBswF7EA&chave2=K72jYVYD1IDmUwx\_EDmXkw  
ASSINADO DIGITALMENTE POR: 32087950920-GENUINO JOSE RAZERA|00723098140-MATEUS DE ALMEIDA OTONI



http://assinador.pscs.com.br/assinadorweb/autenticacao?chave1=4aW1xY3M0C\_Bw6bBswF7Ea&chave2=K72jYVXD1IDmUwx\_EDMxow  
 ASSINADO DIGITALMENTE POR: 32087950920-GENUINO JOSE RAZERA|00723098140-MATEUS DE ALMEIDA OTONI

<b>RECEITA BRUTA DE VENDAS E SERVIÇOS</b>		
Vendas combustíveis Matriz	36.543.737,15	
Vendas Combustíveis Filial	4.921.614,36	
Mercadoria Transferidas para Matriz	68.665,50	
Vendas Prefeitura de Maraba Licitação Matriz	17.970.875,05	
Mercadorias Transferidas p/Filial	16.150,00	
Vendas mercadorias Camara de Vereadores Matriz	82.865,48	
Vendas TSC Empreendimentos	2.034.840,00	
	<b>61.638.747,54</b>	<b>61.638.747,54</b>
<b>(-) IMPOSTOS SOBRE VENDAS E SERVIÇOS</b>		
ICMS s/vendas	(42.906,77)	
I S S Q N	(331,50)	
	<b>(43.238,27)</b>	<b>61.595.509,27</b>
<b>RECEITAS DE PRESTAÇÃO DE SERVIÇOS</b>		
Receitas de Lubrificações	6.630,00	
	<b>6.630,00</b>	<b>61.602.139,27</b>
<b>RECEITAS FINANCEIRAS</b>		
Receitas de Aplicações financeiras	1.839,52	
	<b>1.839,52</b>	<b>61.603.978,79</b>
<b>OUTRAS RECEITAS NÃO OPERACIONAIS</b>		
Receitas de Bonificações	439,31	
	<b>439,31</b>	<b>61.604.418,10</b>
<b>CUSTOS DOS MERCADORIAS E SERVIÇOS</b>		
Estoque Inicial de Mercadorias Matriz	(485.311,07)	
Estoque Inicial de Mercadorias Filial	(109.769,36)	
Compras de mercadorias Matriz	(49.370.056,56)	
Compras de Mercadorias Filial	(3.789.958,18)	
Fretes e Carretos	(342.909,09)	
Mercadorias Transferidas da Matriz	(16.150,00)	
(-)Descontos nas Compras	884.006,80	
Mercadorias Transferidas da Filial	(68.665,50)	
(-) Estoque final de Mercadorias Matriz	766.446,65	
(-) Estoque Final Mercadorias Filial	104.890,76	
	<b>(52.427.475,55)</b>	<b>9.176.942,55</b>
<b>(-) IMPOSTOS INCIDENTES SOBRE COMPRAS</b>		
(-) ICMS sobre compras Matriz	25.883,43	
(-) ICMS s/compras da Filial	112,71	
	<b>25.996,14</b>	<b>9.202.938,69</b>
<b>DESPESAS COM PESSOAL MATRIZ E FILIAL</b>		
Salários e Ordenados	(505.707,12)	
Ferias	(86.822,20)	



**J E M SERVICOS E COMERCIO LTDA - 26.734.678/0001-91**  
**DEMONSTRACAO DO RESULTADO DO EXERCICIO**  
**JANEIRO A DEZEMBRO DE 2021 - CNPJ: 26.734.678/0001-91 - REG. JUNTA COMERCIAL: 15201460532 EM 19/12/2016**



http://assinador.pscs.com.br/assinadorweb/autenticacao?chave1=4aW1xY3M0C\_Bw6bBswF7Ea&chave2=K72jYVYD1IDmUwx\_EDMxow  
 ASSINADO DIGITALMENTE POR: 32087950920-GENUINO JOSE RAZERA|00723098140-MATEUS DE ALMEIDA OTONI

13o. salario	(49.938,67)	
Contribuição ao INSS	(176.962,13)	
Contribuição ao FGTS	(63.401,91)	
Aviso Previo	(22.955,14)	
Premiação	(4.621,45)	
Vale Alimentação	(43.056,05)	
Pro Labore	(21.600,00)	
Seguros Pessoais	(4.949,39)	
Salarios e Ordenados	(75.800,64)	
Ferias	(5.715,44)	
<b>DESPESAS COM PESSOAL MATRIZ E FILIAL</b>		
13 salario	(6.618,25)	
Contr ao INSS	(26.019,33)	
Contr ao FGTS	(7.338,25)	
Auxilio Alimentação	(8.991,93)	
Premiação	(1.658,52)	
Aviso Previo	(2.319,17)	
	<b>(1.114.475,59)</b>	<b>8.088.463,10</b>
<b>DESPESAS OPERACIONAIS</b>		
Honorários Advocaticios	(40.218,00)	
Consumo de Energia Eletrica	(20.935,62)	
Despesas com Telefone e internet	(5.416,36)	
Arrendamento Mercantil	(799.258,00)	
Comissões	(324.660,35)	
	<b>(1.190.488,33)</b>	<b>6.897.974,77</b>
<b>OUTRAS DESPESAS OPERACIONAIS</b>		
Material de Escritorio	(750,00)	
Propagandas e Publicidades	(250,00)	
Uniformes	(2.573,94)	
Despesas c/man. de veiculos	(27.246,48)	
Associação Comercial	(255,00)	
Despesas Eventuais	(27.857,76)	
Desp.c/Manutenção de Imovel Locado	(123.441,54)	
Gastos com Software	(11.650,00)	
Associações de Classe	(1.020,00)	
Impressos e Material de Expediente	(70,00)	
Bens Perm de Pequeno Valor	(1.604,86)	
Pneus e Camaras	(110.287,26)	
Brindes e Doações	(2.000,00)	
Despesas diversas	(56.360,33)	
Depreciações imobilizado	(352.857,10)	
	<b>(718.224,27)</b>	<b>6.179.750,50</b>
<b>DESPESAS TRIBUTARIAS</b>		
Impostos e Taxas	(57.384,25)	



**J E M SERVICOS E COMERCIO LTDA - 26.734.678/0001-91**  
**DEMONSTRACAO DO RESULTADO DO EXERCICIO**  
**JANEIRO A DEZEMBRO DE 2021 - CNPJ: 26.734.678/0001-91 - REG. JUNTA COMERCIAL: 15201460532 EM 19/12/2016**



ICMS diferencial de Alíquota	(223,43)	
	<b>(57.607,68)</b>	<b>6.122.142,82</b>
<b>DESPESAS FINANCEIRAS</b>		
Juros s/cartões de credito	(211.621,53)	
Despesas Bancarias	(18.610,01)	
Juros e encargos s/Financiamento	(152.606,38)	
Juros pagos	(6.618,25)	
Multas Pagas	(4.467,05)	
	<b>(393.923,22)</b>	<b>5.728.219,60</b>
<b>PROVISÕES PARA IRPJ E CSLL</b>		
Provisão para IRPJ	(222.215,73)	
Provisão para CSLL	(664.782,45)	
	<b>(886.998,18)</b>	<b>4.841.221,42</b>
<b>LUCRO DO EXERCICIO</b>	<b>R\$ 4.841.221,42</b>	

Reconhecemos pois a exatidão do balanço geral encerrado em 31 de dezembro de 2021, totalizando tanto no ativo como passivo a importância de R\$ 11.982.636,95 (onze milhões, novecentos e oitenta e dois mil, seiscentos e trinta e seis reais e noventa e cinco centavos). Sob as penas da Lei, declaramos que as informações aqui contidas são verdadeiras e nos responsabilizamos por elas. As informações extraídas do Livro Diário número 04 (quatro) devidamente registrado através do RECIBO DE ENTREGA DA ESCRITURAÇÃO CONTABIL DIGITAL sob o nº 63.00.11.44.DD.3B.9C.22.9A.EF.61.4A.64.F4.4A.9F.09.DE.9B.98-4 recebida via internet pelo Agente Receptor SERPRO, em 29/06/2022 as 18:54:09, assinado através do certificado digital da Pessoa Jurídica (J E M SERVICOS E COMERCIO LTDA, CNPJ 26.734.678/0001-91) e do contador (Genuino José Razera, CPF 320.879.509-20). A Sociedade não possui Conselho Fiscal e nem possui Auditoria Independente.

**MARABA - PA, 31 de dezembro de 2021**

**MATEUS DE ALMEIDA OTONI**  
**SOCIO - ADMINISTRADOR**  
**R.G.: 4269777 Org. Exp.: PCII**  
**CPF: 007.230.981-40**

**GENUINO JOSE RAZERA**  
**Técnico(a) em Contabilidade CRC: 0182420**  
**R.G.: 8275293 Org. Exp.: SSP PA**  
**CPF: 320.879.509-20**

http://assinador.pscs.com.br/assinadorweb/autenticacao?chave1=4aW1xY3M0C\_Bw6bBswF7Ea&chave2=K72jYVYD1IDmUwx\_EDMxXow  
 ASSINADO DIGITALMENTE POR: 32087950920-GENUINO JOSE RAZERA|00723098140-MATEUS DE ALMEIDA OTONI



J E M SERVICOS E COMERCIO LTDA - 26.734.678/0001-91  
DEMONSTRAÇÃO DE LUCROS/PREJUÍZOS ACUMULADOS  
JANFEIRO A DEZEMBRO DE 2021 - CNPJ: 26.734.678/0001-91 - REG. JUNTA COMERCIAL : 15201460532 FM 19/12/2016



<b>SALDO INICIAL DE LUCROS OU PREJ ACUMULADOS</b>		
Saldo Inicial de Lucros	R\$ 4.368.061,65	
<b>(=)TOTAL SALDO INICIAL LUCRO/PREJ ACUMULADO</b>	<b>R\$ 4.368.061,65</b>	
<b>(+/-)LUCRO/PREJUÍZO LIQUIDO DO EXERCICIO</b>		
Lucro do Exercício	R\$ 4.841.221,42	
<b>(=)TOTAL DO LUCRO/PREJUÍZO LIQUIDO DO EXERCICIO</b>	<b>R\$ 4.841.221,42</b>	
<b>(-)DESTINACOES DOS LUCROS</b>		
(-) Destinações dos Lucros	-R\$ 125.000,00	
<b>(=)DESTINAÇÕES DOS LUCROS</b>	<b>-R\$ 125.000,00</b>	<b>R\$ 9.084.283,07</b>
<b>(=)SALDO FINAL LUCRO/PREJUÍZO ACUMULADO</b>	<b>R\$ 9.084.283,07</b>	

Reconhecemos pois a exatidão do balanço geral encerrado em 31 de dezembro de 2021, totalizando tanto no ativo como passivo a importância de R\$ 11.982.636,95 (onze milhões, novecentos e oitenta e dois mil, seiscentos e trinta e seis reais e noventa e cinco centavos). Sob as penas da Lei, declaramos que as informações aqui contidas são verdadeiras e nos responsabilizamos por elas. As informações extraídas do Livro Diário número 04 (quatro) devidamente registrado através do RECIBO DE ENTREGA DA ESCRITURAÇÃO CONTABIL DIGITAL sob o nº 63.00.11.44.DD.3B.9C.22.9A.EF.61.4A.64.F4.4A.9F.09.DE.9B.98-4 recebida via internet pelo Agente Receptor SERPRO, em 29/06/2022 às 18:54:09, assinado através do certificado digital da Pessoa Jurídica (J E M SERVICOS E COMERCIO LTDA, CNPJ 26.734.678/0001-91) e do contador (Genuino José Razera, CPF 320.879.509-20). A Sociedade não possui Conselho Fiscal e nem possui Auditoria Independente.

MARABA - PA, 31 de dezembro de 2021.

**MATEUS DE ALMEIDA OTONI**  
SOCIO - ADMINISTRADOR  
R.G.: 4269777 Org. Exp.: PCII  
CPF: 007.230.981-40

**GENUINO JOSE RAZERA**  
Técnico(a) em Contabilidade CRC: 0182420  
R.G.: 8275293 Org. Exp.: SSP PA  
CPF: 320.879.509-20

http://assinador.pscs.com.br/assinadorweb/autenticacao?chave1=4aW1xY3M0C\_Bw6bBswF7Ea&chave2=K72jYVYD11DmUwx\_EDMXXow  
ASSINADO DIGITALMENTE POR: 32087950920-GENUINO JOSE RAZERA|00723098140-MATEUS DE ALMEIDA OTONI





(A) - Ativo Circulante	9.210.414,6000
(B) - Realizável a Longo Prazo	1.497.178,5300
(C) - Passivo Circulante	1.072.133,6800
(D) - Exigível a Longo Prazo	1.326.220,2000
(I) - Índice de Liquidez Geral	4,4646

**Fórmula....:**  $I = (A + B) / (C + D)$

**Análise....:** Indica quanto a empresa possui em disponibilidades, bens e direitos realizáveis no curso do exercício seguinte para liquidar suas obrigações.

**Desejável...:** Maior que 1

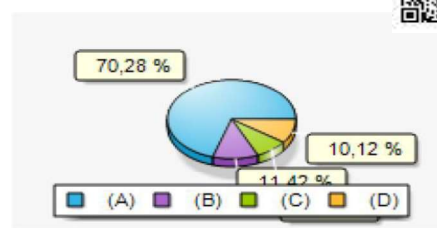

(A) - Ativo Circulante	9.210.414,6000
(B) - Passivo Circulante	1.072.133,6800
(I) - Índice de Liquidez Corrente	8,5907

**Fórmula....:**  $I = (A / B)$

**Análise....:** Indica quanto a empresa possui em recursos disponíveis, bens e direitos realizáveis a curto prazo, para fazer face ao total de suas dívidas de curto prazo.

**Desejável...:** Maior que 1

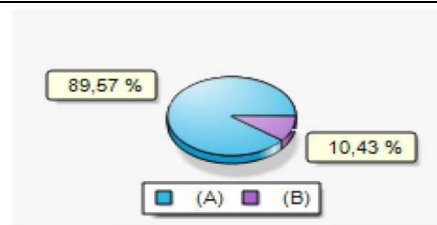

(A) - Ativo Circulante	9.210.414,6000
(B) - Estoques	871.337,4100
(C) - Passivo Circulante	1.072.133,6800
(I) - Índice de Liquidez Seca	7,7780

**Fórmula....:**  $I = (A - B) / C$

**Análise....:** Mostra a capacidade de liquidação das obrigações sem abrir mão dos estoques.

**Desejável...:** Maior que 1

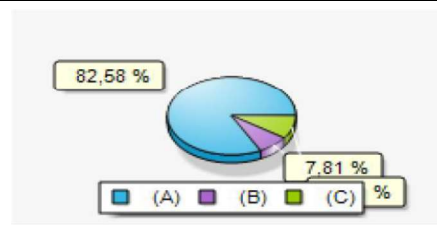

(A) - Ativo Total	11.982.636,9500
(B) - Passivo Circulante	1.072.133,6800
(C) - Exigível a Longo Prazo	1.326.220,2000
(I) - Índice de Solvência Geral	4,9962

**Fórmula....:**  $I = A / (B + C)$

**Análise....:** Expressa o grau de garantia que a empresa dispõe em Ativos (totais), para pagamento do total de suas dívidas.

**Desejável...:** Maior que 1

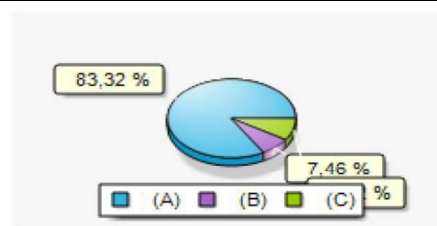

Reconhecemos pois a exatidão do balanço geral encerrado em 31 de dezembro de 2021, totalizando tanto no ativo como passivo a importância de R\$ 11.982.636,95 (onze milhões, novecentos e oitenta e dois mil, seiscentos e trinta e seis reais e noventa e cinco centavos). Sob as penas da Lei, declaramos que as informações aqui contidas são verdadeiras e nos responsabilizamos por elas. As informações extraídas do Livro Diário número 04 (quatro) devidamente registrado através do RECIBO DE ENTREGA DA ESCRITURAÇÃO CONTÁBIL DIGITAL sob o nº 63.00.11.44.DD.3B.9C.22.9A.EF.61.4A.64.F4.4A.9F.09.DE.9B.98-4 recebida via internet pelo Agente Receptor SERPRO, em 29/06/2022 às 18:54:09, assinado através do certificado digital da Pessoa Jurídica (J E M SERVICOS E COMERCIO LTDA, CNPJ 26.734.678/0001-91) e do contador (Genuino José Razera, CPF 320.879.509-20). A Sociedade não possui Conselho Fiscal e nem possui Auditoria Independente.

MARABA - PA, 31 de dezembro de 2021.

**MATEUS DE ALMEIDA OTONI**  
 SOCIO - ADMINISTRADOR  
 R.G.: 4269777 Org. Exp.: PCII  
 CPF: 007.230.981-40

**GENUINO JOSE RAZERA**  
 Técnico(a) em Contabilidade CRC: 0182420  
 R.G.: 8275293 Org. Exp.: SSP PA  
 CPF: 320.879.509-20



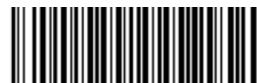

224585576

## TERMO DE AUTENTICAÇÃO

NOME DA EMPRESA	J. & M. SERVIÇOS E COMERCIO LTDA
PROTOCOLO	224585576 - 07/07/2022
ATO	223 - BALANÇO
EVENTO	223 - BALANÇO

### MATRIZ

NIRE 15201460532  
CNPJ 26.734.678/0001-91  
CERTIFICO O REGISTRO EM 07/07/2022  
SOB N: 20000785247

### REPRESENTANTES QUE ASSINARAM DIGITALMENTE

Cpf: 00723098140 - MATEUS DE ALMEIDA OTONI - Assinado em 07/07/2022 às 10:47:49

Cpf: 32087950920 - GENUINO JOSE RAZERA - Assinado em 07/07/2022 às 10:47:03



Maria De Fátima Cavalcante Vasconcelos  
Secretaria Geral

1



Certifico o Registro em 07/07/2022

Arquivamento 20000785247 de 07/07/2022 Protocolo 224585576 de 07/07/2022 NIRE 15201460532

Nome da empresa J. & M. SERVIÇOS E COMERCIO LTDA

Este documento pode ser verificado em <http://regin.jucepa.pa.gov.br/autenticacaodocumentos/autenticacao.aspx>

Chancela 111793412476809

08/07/2022