

Balço patrimonial

Em 31 de dezembro de 2025 e 31 de dezembro de 2024

(em milhares de reais)

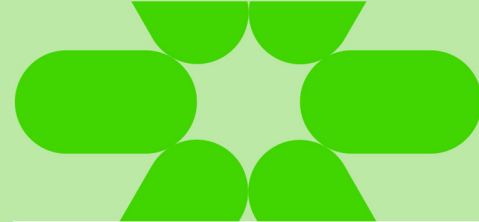

	31/12/2025	31/12/2024
ATIVO		
Ativo circulante		
Caixa e equivalentes de caixa	14	21
Aplicações financeiras	–	3.860
Tributos a recuperar	20	18
Total do ativo circulante	34	3.899
Ativo não circulante		
Investimentos	87.492	81.522
Total do ativo não circulante	87.492	81.522
Total do ativo	87.526	85.421
PASSIVO E PATRIMÔNIO LÍQUIDO		
Passivo circulante		
Dividendos a pagar	2.852	–
Total do passivo circulante	2.852	–
Patrimônio líquido		
Capital social	125.210	125.210
Capital a integralizar	(50.306)	(50.306)
Reserva de capital	7.006	4.903
Reserva legal	1.889	1.747
Reservas de lucros	875	4.898
Prejuízos acumulados	–	(1.031)
Total do patrimônio líquido	84.674	85.421
Total do passivo e patrimônio líquido	87.526	85.421

Demonstração do resultado

Exercícios findos em 31 de dezembro de 2025 e 31 de dezembro de 2024

(em milhares de reais)

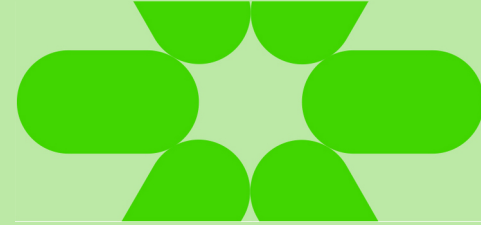

	2025	2024
Despesas administrativas	(1)	(1)
Outras receitas (despesas), líquidas	–	–
Lucro (prejuízo) operacional	(1)	(1)
Receitas financeiras	2	2
Despesas financeiras	–	(2)
Resultado financeiro	2	–
Resultado de equivalência patrimonial	3.867	(1.030)
Lucro (prejuízo) antes do imposto de renda e contribuição social	3.868	(1.031)
Lucro (prejuízo) líquido do exercício	3.868	(1.031)

Demonstração das mutações do patrimônio líquido

Em 31 de dezembro de 2025 e 31 de dezembro de 2024

(em milhares de reais)

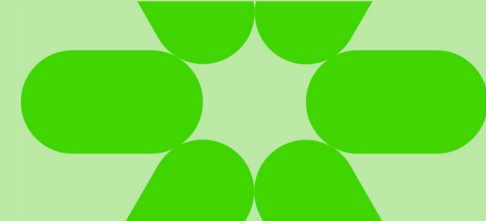

	Capital social	(-) Capital social a integralizar	Reserva de capital	Reserva legal	Reserva de lucros	Lucros (Prejuízos) acumulados	Total
Saldo em 31 de dezembro de 2023	125.210	(50.306)	3.091	1.747	24.898	–	104.640
Lucro líquido do exercício	–	–	–	–	–	(1.031)	(1.031)
Pagamentos baseados em ações	–	–	1.812	–	–	–	1.812
Destinações do lucro líquido do exercício:							
Reserva legal	–	–	–	–	–	–	–
Distribuição de dividendos	–	–	–	–	(20.000)	–	(20.000)
Reserva de investimento	–	–	–	–	–	–	–
Saldo em 31 de dezembro de 2024	125.210	(50.306)	4.903	1.747	4.898	(1.031)	85.421
Lucro (prejuízo) líquido do exercício	–	–	–	–	–	3.868	3.868
Pagamentos baseados em ações	–	–	2.103	–	–	–	2.103
Destinações do lucro líquido do exercício:							
Reserva legal	–	–	–	142	–	(142)	–
Reserva de lucros a realizar	–	–	–	–	(157)	157	–
Distribuição de dividendos	–	–	–	–	(3.866)	(2.852)	(6.718)
Saldo em 31 de dezembro de 2025	125.210	(50.306)	7.006	1.889	875	–	84.674

STNE PARTEC DF 12 2025 v4 pdf

Código do documento 2e757144-5a32-44e0-93f0-fc4009975a73



Assinaturas



Camila Del Poente Piedade
camila.poente@stone.com.br
Assinou como parte



Eventos do documento

22 Apr 2026, 19:14:38

Documento 2e757144-5a32-44e0-93f0-fc4009975a73 **criado** por ANA CLARA FARIAS TEIXEIRA (421bc883-7d34-4528-aa44-29dbb4645bcf). Email: ana.clara@stone.com.br. - DATE_ATOM: 2026-04-22T19:14:38-03:00

22 Apr 2026, 19:14:45

ANA CLARA FARIAS TEIXEIRA (421bc883-7d34-4528-aa44-29dbb4645bcf). Email: ana.clara@stone.com.br.
REMOVEU o signatário
signatario_posicao_2xad44322xsdxxcadqw123aasiUASDQsxcdAQWD@posicao.d4sign.com.br -
DATE_ATOM: 2026-04-22T19:14:45-03:00

22 Apr 2026, 19:18:04

Assinaturas **iniciadas** por ANA CLARA FARIAS TEIXEIRA (421bc883-7d34-4528-aa44-29dbb4645bcf). Email: ana.clara@stone.com.br. - DATE_ATOM: 2026-04-22T19:18:04-03:00

22 Apr 2026, 17:40:46

CAMILA DEL POENTE PIEDADE **Assinou como parte** (88edb11f-3c60-40af-abac-45b31fc2dd15) - Email: camila.poente@stone.com.br - IP: 163.116.250.42 (163.116.250.42 porta: 31506) - Documento de identificação informado: 345.386.028-41 - DATE_ATOM: 2026-04-22T17:40:46-09:00

Hash do documento original

(SHA256): 71d4fcece092ea062edaea99d42d7a0d89b58ae92f3449208b67ddcb0a825f14
(SHA512): ff2dc87222d93c759fa2ffec0be75f373ba63a5f8b1f487e0e73381ca63350a7050b762dadf546a6c39360a8529669551c516e40670a872dc5dd6e73ab01b9c4

Esse log pertence **única e exclusivamente** aos documentos de HASH acima



Esse documento está assinado e certificado pela D4Sign

Integridade certificada no padrão ICP-BRASIL

Assinaturas eletrônicas e físicas têm igual validade legal, conforme **MP 2.200-2/2001** e **Lei 14.063/2020**.