



PORTO DO RECIFE S.A.

## CONSELHO DE ADMINISTRAÇÃO DA PORTO DO RECIFE S.A.

### ATA DA 203ª REUNIÃO ORDINÁRIA

Às quinze e trinta horas (15h:30min) do dia vinte e sete de março de dois mil e vinte e seis (27/03/2026), reuniu-se o Conselho de Administração da empresa Porto do Recife S.A., através da plataforma virtual Google Meet – link da vídeo chamada <https://meet.google.com/ntp-ijqv-oaj>, com a presença dos seguintes conselheiros: **Guilherme Reynaldo de Rangel Moreira Cavalcanti** (Presidente do CONSAD), **Denaldo de Jesus Coelho de Araújo** (Membro), **Marcos Antônio Lins Siqueira** (Membro), **Isabely Sátiro Pádua** (Membro), **Paulo Fernando de Vasconcelos Dutra** (Membro), **Joelli Cristine de Azevedo** (Membro), **Breno Mello do Rego Barros** (Coordenador Financeiro da empresa Porto do Recife S.A.), **Priscila de Lira Luna** (representante da empresa Meira & Luna Contabilidade Ltda.), **Edson Bartolomeu Ferreira Gomes Júnior** (Coordenador de Operações da empresa Porto do Recife S.A.), **Phillipe de Aquino Pereira** (representando a empresa AUDIMEC – Auditores Independentes S/S CRC/PE 000150/0), **Cristiane Rattacaso de Araújo** (Assessora Técnica lotada na Assessoria de Conformidade da empresa Porto do Recife S.A.), **Joyce Auxiliadora dos Santos Silva Melo** (Apoio Técnico lotada na Assessoria de Conformidade da empresa Porto do Recife S.A.), **Gilvânia Lúcia Mendes de Moura Gomes** (Auditora Interna da empresa Porto do Recife S.A.). Este Conselho registrou a ausência do Conselheiro André Luís Férrer Teixeira Filho, em função de agenda institucional de urgência. Na sequência, a reunião foi iniciada passando a tratar dos seguintes itens de pauta: **1) MANIFESTAÇÃO SOBRE MATÉRIA A SER SUBMETIDA À ASSEMBLEIA GERAL ORDINÁRIA DE ACIONISTAS DA EMPRESA PORTO DO RECIFE S.A. – Tomar as contas dos administradores da empresa Porto do Recife S.A., examinar, discutir e votar as demonstrações financeiras e o relatório da administração referentes ao exercício social encerrado em 31/12/2025 (Processo SEI Nº 0060800015.000393/2026-64):** o Presidente deste Conselho de Administração, Dr. Guilherme Reynaldo de Rangel Moreira Cavalcanti, assim como os demais conselheiros, registraram o recebimento antecipado das documentações relativas ao encerramento do exercício financeiro 2025, conforme a seguir: balanço patrimonial (ativo e passivo), demonstrações do fluxo de caixa, demonstrações do patrimônio líquido, demonstração do resultado, demonstração do resultado abrangente, mapa da demonstração do resultado, estabelecendo um comparativo com posicionamento em 31 de dezembro de 2025 e 31 de dezembro de 2024, notas explicativas, elaboradas pela empresa Meira & Luna Contabilidade Ltda., além do Relatório dos Auditores Independentes (Parecer), elaborado pela empresa AUDIMEC - Auditores Independentes S/S e do Relatório de Desempenho Anual - Exercício 2025, elaborado pela Coordenadoria de Planejamento da empresa Porto do Recife S.A. e o Parecer do Conselho Fiscal, anexos a esta Ata de Reunião. O Presidente deste Conselho de Administração declarou, também, que “promoveu a análise minuciosa do material entregue, de forma que o seu voto é pela aprovação das contas referentes ao encerramento do exercício social 2025, reiterando, da mesma maneira, o seu elogio ao Diretor Presidente Paulo Nery, pelo trabalho, pelo compromisso e pelos resultados apresentados em sua gestão”. Nesse momento, os demais conselheiros ratificaram a análise prévia de toda a documentação, a qual se apresentou completa e bastante clara, sendo dispensada, nesta reunião, as apresentações relativas ao Balanço Patrimonial, às Demonstrações Financeiras, às Notas Explicativas, ao Relatório dos Auditores Independentes (Parecer), elaborado pela empresa AUDIMEC - Auditores Independentes S/S e ao Relatório de Desempenho Anual 2025 e o Parecer do Conselho Fiscal, todas referentes ao encerramento do Exercício de 2025. O conselheiro Marcos Siqueira registrou, também, que “se torna imprescindível que a nova gestão do Porto do Recife acompanhe, de

ATA DA 203ª REUNIÃO ORDINÁRIA DO CONSELHO DE ADMINISTRAÇÃO DA EMPRESA PORTO DO RECIFE S.A.  
Praça Comunidade Luso Brasileira, 70 – Bairro do Recife – Recife – PE – CEP: 50030-280.

TEL: 81 3183.1900/1902

[presidencia@portodorecife.pe.gov.br](mailto:presidencia@portodorecife.pe.gov.br)



http://assinador.pscs.com.br/assinadorweb/autenticacao?chave1=3ai-estly0cslb0jrnsg9&chave2=biyHk0ctZxwAgck14Fdlw  
ASSINADO DIGITALMENTE POR: 02742235469-ISABELY SATIRO PADUA|03521564495-PRISCILA DE LIRA LUNA|73403300463-DANTEN DA SILVA MOURA  
06019108422-ADRIANO NEMESIO MARTINS|05641415421-JOELLI CRISTINE DE AZEVEDO|05690754404-PHILLIPE DE AQUINO PEREIRA  
05786985440-MARCOS JOSE MATOSO DE LIMA|07384245443-BRENO MELLO DO REGO BARROS|10259672408-AURELIO ALVES CAMILLO JUNIOR

1-6

23/04/2026



Certifico o Registro em 23/04/2026 Data dos Efeitos 22/04/2026

Arquivamento 20269271678 de 23/04/2026 Protocolo 269271678 de 22/04/2026 NIRE 26300011999

Nome da empresa PORTO DO RECIFE S/A

Este documento pode ser verificado em <http://redesim.jucepe.pe.gov.br/autenticacaodocumentos/autenticacao.aspx>

Chancela 54811811299964



**PORTO DO RECIFE S.A.**

perto, o processo do Instituto de Seguridade Social – PORTUS, sobre o acordo firmado com o mencionado Instituto, para que não haja a descontinuidade dos dispositivos pactuados no processo anteriormente formalizado e não traga reflexos negativos futuros para empresa Porto do Recife S.A., tendo em vista se tratar de um processo importante, que necessita de acompanhamento por parte da gestão até a sua completa conclusão”. Nesse momento, o Dr. Guilherme Reynaldo de Rangel Moreira Cavalcanti registrou que “o assunto será compartilhado com a nova gestão, durante o processo de transição da diretoria que irá assumir a empresa Porto do Recife S.A.”. O Coordenador Financeiro da empresa Porto do Recife S.A., Breno Mello do Rego Barros, ressaltou, ainda, que “o detalhamento das contas acerca dos esclarecimentos formalizados pela empresa Meira & Luna Contabilidade Ltda. sobre as Demonstrações Contábeis, acima relacionadas, se encontram descritas nas Notas Explicativas, já enviadas aos membros deste Conselho, as quais seguem anexa a esta ata de reunião”. Da mesma forma, o mencionado Coordenador Financeiro registrou que, “em relação à destinação de lucros, inclusive distribuição de dividendos, a empresa Porto do Recife S.A., no exercício de 2025, solicitou um parecer jurídico ao escritório Paulo Artur Monteiro Sociedade de Advogados, que nos presta serviços advocatícios na área, sobre a possibilidade de distribuição de dividendos tendo em vista a apuração de lucro contábil, contraposto à existência de prejuízos acumulados em suas demonstrações contábeis. A análise jurídica, baseada principalmente na Lei das Sociedades por Ações (Lei nº 6.404/76) em seu artigo 189 - parágrafo único, foi taxativa quanto a obrigatoriedade da dedução dos prejuízos acumulados, antes de qualquer destinação de lucros, inclusive distribuição de dividendos. O exercício social de 2025 apresentou um lucro contábil de R\$ 5.195.683,00 (cinco milhões, cento e noventa e cinco mil, seiscentos e oitenta e três reais) e um prejuízo acumulado de R\$244.864.997,00 (duzentos e quarenta e quatro milhões, oitocentos e sessenta e quatro mil, novecentos e noventa e sete reais), configurando a mesma situação ocorrida no exercício anterior (2024) e que deverá, por força da lei, destinar o lucro contábil à absorção dos prejuízos acumulados em atendimento ao art. 189 da Lei 6.404/76, à Lei nº 13.303/2016, ao Estatuto Social da empresa e às normas contábeis aplicáveis”. Assim sendo, pelos motivos acima expostos e considerando o exame documental promovido por este CONSAD sobre a aprovação das contas da empresa Porto do Recife S.A., relativas ao encerramento do Exercício de 2025, os membros deste Conselho, à unanimidade dos presentes, **resolveram:** **a)** Manifestar-se favoráveis à aprovação das contas da empresa Porto do Recife S.A., relativas ao exercício social encerrado em 31/12/2025, ao tempo em que determinam que a empresa encaminhe toda a documentação para deliberação em Assembleia Geral de Acionistas, por competência estatutária; **b)** Ratificar os registros apontados pelo Coordenador Financeiro da empresa Porto do Recife S.A. sobre a destinação de lucros e a distribuição dos dividendos e que todo o lucro contábil apurado seja destinado à absorção dos prejuízos acumulados, como estabelece o art. 189 da Lei Federal 6.404/76, a Lei Federal nº 13.303/2016, ao Estatuto Social da empresa Porto do Recife S.A. e às normas contábeis aplicáveis. Por fim, o Presidente deste Conselho de Administração Dr. Guilherme Reynaldo de Rangel Moreira Cavalcanti, registrou, diante dos conselheiros e convidados, presentes nesta reunião, o seu desligamento da Secretaria de Desenvolvimento Econômico do Estado de Pernambuco, tendo em vista o convite da Governadora do Estado de Pernambuco para assumir a Presidência da COPERGÁS, momento em que o conselheiro Denaldo de Jesus Coelho de Araújo o parabenizou, desejando muito sucesso e êxito, questionando, também, se o mesmo iria permanecer como Presidente do Conselho de Administração, sendo afirmado “que sim e que a Governadora do Estado de Pernambuco decidiu mantê-lo no CONSAD até o final do seu prazo de gestão no mencionado Conselho”; **2) RENOVÇÃO DA CONCESSÃO DO DESCONTO TARIFÁRIO PARA ARMAZENAGEM DE BOBINAS DE AÇO DE CABOTAGEM – Processo SEI Nº 0060800032.000610/2026-16:** sobre o assunto,

ATA DA 203ª REUNIÃO ORDINÁRIA DO CONSELHO DE ADMINISTRAÇÃO DA EMPRESA PORTO DO RECIFE S.A.  
Praça Comunidade Luso Brasileira, 70 – Bairro do Recife – Recife – PE – CEP: 50030-280.

TEL: 81 3183.1900/1902

presidencia@portodorecife.pe.gov.br



http://assinador.pscs.com.br/assinadorweb/autenticacao?chave1=3ai-estly0cslb0jrnsg&chave2=biyvhkctzxwagckl4fplw  
ASSINADO DIGITALMENTE POR: 02742235469-ISAABELY SATIRO PADUA|03521564495-PRISCILLA DE LIRA JUNIA|73403300463-DANTEN DA SILVA MOURA  
06019108422-ADRIANO NEMESIO MARTINS|05641415421-JOELLI CRISTINE DE AZEVEDO|05690754404-PHILLIPE DE AQUINO PEREIRA  
05786985440-MARCOS JOSE MATOSO DE LIMA|07384245443-BRENO MELLO DO REGO BARROS|10259672408-AURELIO ALVES CAMILLO JUNIOR

2-6

23/04/2026



Certifico o Registro em 23/04/2026 Data dos Efeitos 22/04/2026

Arquivamento 20269271678 de 23/04/2026 Protocolo 269271678 de 22/04/2026 NIRE 26300011999

Nome da empresa PORTO DO RECIFE S/A

Este documento pode ser verificado em <http://redesim.jucepe.pe.gov.br/autenticacaodocumentos/autenticacao.aspx>

Chancela 54811811299964



**PORTO DO RECIFE S.A.**

o Presidente deste Conselho de Administração, Dr. Guilherme Reynaldo de Rangel Moreira Cavalcanti, convidou o Coordenador de Operações da empresa Porto do Recife S.A., Sr. Edson Bartolomeu Ferreira Gomes Júnior, para promover os necessários registros aos membros deste CONSAD acerca da prorrogação do prazo de vigência da PORTARIA – DIRPRE Nº 024/2025, nos termos estabelecidos e formalizados na referida PORTARIA – DIRPRE Nº 024/2025, o qual passou a expor o que segue: “inicialmente, gostaríamos de registrar que as documentações relativas a este item de pauta foram previamente enviadas aos membros deste conselho para conhecimento prévio, ressaltando, nesse momento, o recebimento da correspondência s/nº, encaminhada pela empresa IPM - Indústria de Produtos Metalúrgicos Ltda., a qual declarou que “se mantém firme na perspectiva de dar continuidade às crescentes importações de bobinas de aço nacionais, por cabotagem, realizadas através do Porto do Recife, para o ano de 2026 e que a manutenção do desconto tarifário de armazenagem, para a modalidade aplicada, anteriormente concedido, têm viabilizado a importação de volumes cada vez maiores”. O Sr. Edson Bartolomeu Ferreira Gomes Júnior, pontuou que essa redução concedida, à nível tarifário, foi anteriormente viabilizada por solicitação de um dos representantes do segmento, há alguns anos, para que esse tipo e carga, que não era movimentada aqui no Porto do Recife, pudesse ser consolidada e essa operação foi iniciada no período pós pandemia do coronavírus. A mencionada carga era anteriormente movimentada através do Porto de Suape e depois que passou a ser movimentada através do Porto do Recife, mediante a redução na cobrança da tarifa portuária, a empresa Porto do Recife S.A. obteve resultados bastante positivos e vantajosos; em 2024, por exemplo, o Porto do Recife movimentou 42.846 (quarenta e duas mil, oitocentas e quarenta e seis) toneladas de bobinas de aço nacionais, vindas do sudeste do Brasil e, no ano de 2025, tivemos um total de carga movimentada de 63.737 (sessenta e três mil, setecentas e trinta e sete) toneladas de bobinas de aço, o que representou um acréscimo na ordem de 48,80% (quarenta e oito vírgula oitenta por cento) em relação ao ano de 2024. Nesse sentido, é possível constatar que a concessão de descontos proposta, foi uma iniciativa bastante proveitosa para o Porto do Recife, nesse segmento de importação. Neste exercício de 2026, nos primeiros 03(três) meses, comparados ao volume movimentado de bobinas de importação de cabotagem em relação ao mesmo período de 2025, constatamos um acréscimo na ordem de 17,5% (dezessete vírgula cinco por cento), o que denota que essa iniciativa, continua proporcionando um crescimento vantajoso nesse tipo de operação”. Sobre o aspecto financeiro, registrou o Coordenador Financeiro, Breno Mello do Rego Barros, que “ao longo desse período, no qual foi concedido o desconto tarifário, renovado a cada 12(doze) meses, registramos que no ano de 2023, a empresa obteve uma receita na ordem de R\$ 600.000,00 (seiscentos mil reais), em 2024 a receita obtida foi praticamente o dobro, com uma arrecadação de, aproximadamente, R\$1.348.000,00(um milhão trezentos e quarenta e oito mil reais) e, no exercício de 2025, a empresa fechou com uma receita na ordem de R\$ 3.500.000,00 (três milhões e quinhentos mil reais), aproximadamente. A movimentação de bobinas de aço nacionais de cabotagem, já pode ser considerada a carga que mais cresce em termos de arrecadação de receita para o Porto do Recife, somente perdendo para a movimentação de fertilizantes; as bobinas de aço de cabotagem representou quase 20% (vinte por cento) do total de Armazenagem do ano de 2025 Nesse momento, gostaria de deixar registrado, nesta reunião, que a receita arrecadada no exercício de 2025, pode ser considerada a maior receita na história do Porto do Recife, acima de R\$56.000.000,00 (cinquenta e seis milhões de reais), apresentando lucro, nos últimos 03(três) anos, o que demonstra o trabalho que vêm sendo desenvolvido pelo Porto do Recife ao longo dos últimos anos. A empresa IPM Indústria de Produtos Metalúrgicos Ltda. pontuou na sua correspondência, o crescimento na movimentação anual de cargas na modalidade de produtos siderúrgicos, o que nos deixa bastante otimistas em relação à manutenção dessa carga no Porto do Recife e com volumes cada vez

ATA DA 203ª REUNIÃO ORDINÁRIA DO CONSELHO DE ADMINISTRAÇÃO DA EMPRESA PORTO DO RECIFE S.A.  
Praça Comunidade Luso Brasileira, 70 – Bairro do Recife – Recife – PE – CEP: 50030-280.

TEL: 81 3183.1900/1902

presidencia@portodorecife.pe.gov.br



http://assinador.pcs.com.br/assinadorweb/autenticacao?chave1=3ai-estly0cslb0jfnsg&chave2=bivYHKctZxwAGxck14Fdlw  
ASSINADO DIGITALMENTE POR: 02742235469-ISAABELY SATIRO PADUA|03521564495-PRISCILA DE LIRA LUNA|73403300463-DANTE DA SILVA MOURA  
06019108422-ADRIANO NEMESIO MARTINS|05641415421-JOELLI CRISTINE DE AZEVEDO|05690754404-PHILLIPE DE AQUINO PEREIRA  
05786985440-MARCOS JOSE MATOSO DE LIMA|07384245443-BRENO MELLO DO REGO BARROS|10259672408-AURELIO ALVES CAMILO JUNIOR

3-6

23/04/2026



Certifico o Registro em 23/04/2026 Data dos Efeitos 22/04/2026

Arquivamento 20269271678 de 23/04/2026 Protocolo 269271678 de 22/04/2026 NIRE 26300011999

Nome da empresa PORTO DO RECIFE S/A

Este documento pode ser verificado em <http://redesim.jucepe.pe.gov.br/autenticacaodocumentos/autenticacao.aspx>

Chancela 54811811299964



**Conselho de Administração da empresa Porto do Recife S.A.**

**Resolução nº 94/2026**

O Conselho de Administração da empresa PORTO DO RECIFE S.A., no uso das atribuições legais e estatutárias;

Considerando os registros formalizados na Ata da 203ª Reunião Ordinária do Conselho de Administração da empresa Porto do Recife S.A., datada de 27/03/2026;

**RESOLVE:**

- Art.1º- Manifestar-se favorável, à unanimidade dos membros deste CONSAD presentes, à aprovação das contas da empresa Porto do Recife S.A. relativas ao encerramento do Exercício Social de 2025, pelos motivos formalizados na ata da 203ª Reunião Ordinária do CONSAD;
- Art. 2º- Determinar que a empresa Porto do Recife S.A. encaminhe as documentações relativas ao encerramento do exercício de 2025 à Assembleia Geral de Acionistas para as necessárias deliberações;
- Art. 3º- Ratificar os registros apontados pelo Coordenador Financeiro da empresa Porto do Recife S.A. sobre a destinação de lucros e a distribuição dos dividendos, devendo todo o lucro contábil apurado ser destinado à absorção dos prejuízos acumulados, como estabelece o art. 189 da Lei Federal 6.404/76, a Lei Federal nº 13.303/2016, ao Estatuto Social da empresa Porto do Recife S.A. e às normas contábeis aplicáveis, nos termos do Parecer Jurídico emitido pelo escritório Paulo Artur Monteiro Sociedade de Advogados;
- Art.4º- Autorizar prorrogação do prazo de vigência da PORTARIA – DIRPRE Nº 024/2025, por mais 12(doze) meses, a contar desta data, 27/03/2026, nos mesmos termos estabelecidos e formalizados na referida PORTARIA – DIRPRE Nº 024/2025;

Recife, 27 de março de 2026.

**Guilherme Reynaldo de Rangel Moreira Cavalcanti**  
Presidente do CONSAD

**Isabely Sátiro Pádua**  
Membro do CONSAD

**Denaldo de Jesus Coelho de Araújo**  
Membro do CONSAD

**Joelli Cristine de Azevedo**  
Membro do CONSAD

**Paulo Fernando de Vasconcelos Dutra**  
Membro do CONSAD

**Marcos Antônio Lins Siqueira**  
Membro do CONSAD

ATA DA 203ª REUNIÃO ORDINÁRIA DO CONSELHO DE ADMINISTRAÇÃO DA EMPRESA PORTO DO RECIFE S.A.  
Praça Comunidade Luso Brasileira, 70 – Bairro do Recife – Recife – PE – CEP: 50030-280.

TEL: 81 3183.1900/1902  
presidencia@portodorecife.pe.gov.br



http://assinador.pscs.com.br/assinadorweb/autenticacao?chave1=3ai-estLY0cSLB0IjNsg9&chave2=biVYHKotZxwAGckI4RdLw  
ASSINADO DIGITALMENTE POR: 02742235469-ISABELY SATIRO PADUA|03521564495-PRISCILLA DE LIRA LUNA|73403300463-DANTIEL DA SILVA MOURA  
06019108422-ADRIANO NEMESIO MARTINS|05641415421-JOELLI CRISTINE DE AZEVEDO|05690754404-PHILLIPE DE AQUINO PEREIRA  
05786985440-MARCOS JOSE MATOSO DE LIMA|07384245443-BRENO MELLO DO REGO BARROS|10259672408-AURELIO ALVES CAMILO JUNIOR

23/04/2026





**PORTO DO RECIFE S/A**  
C.N.P.J. 04.417.870/0001-11 Nire: 263000119999

**BALANÇO PATRIMONIAL**  
EXERCÍCIOS FINDOS EM 31 DE DEZEMBRO DE 2025 E 2024



	2025	2024
<b>ATIVO</b>		
<b>ATIVO CIRCULANTE</b>	<b>20.942.299</b>	<b>13.338.854</b>
Caixa e equivalentes de caixa (4)	14.617.143	9.776.533
Contas a receber de clientes (5)	5.527.312	3.041.245
Estoques	48.018	18.362
Impostos e Contribuições a Recuperar (6)	630.859	405.356
Empréstimos e Adiantamentos (7)	118.968	97.359
<b>ATIVO NÃO CIRCULANTE</b>	<b>1.970.593.826</b>	<b>23.206.595</b>
<b>REALIZÁVEL A LONGO PRAZO</b>	<b>3.889.160</b>	<b>6.358.256</b>
Contas a receber de clientes (5)	32.008	32.008
Depósitos Judiciais (8)	3.857.152	4.043.536
Outros Créditos	-	2.282.712
<b>IMOBILIZADO</b>	<b>7.230.762</b>	<b>3.095.548</b>
Bens e Direitos em Uso (9)	11.101.776	6.895.985
(-) Depreciações e Amortizações Acumuladas (9)	(3.871.014)	(3.800.437)
<b>INTANGÍVEL</b>	<b>1.959.473.904</b>	<b>13.752.791</b>
Bens Incorpóreos e Intangíveis (10)	138.481	138.481
(-) Amortização Acumuladas (10)	(138.481)	(138.481)
Intangível de Concessão (11)	2.119.476.796	167.569.642
(-) Amortizações Acumuladas Intangível de Concessão (11)	(160.002.892)	(153.816.85u)
<b>TOTAL DO ATIVO</b>	<b>1.991.536.126</b>	<b>36.545.450</b>

As notas explicativas são parte integrante das demonstrações contábeis

Recife, 31 de dezembro de 2025

  
**Paulo Corrêa Nery da Fonseca**  
Diretor Presidente

  
**Adriano Nemesio Martins**  
Diretor Administrativo e Financeiro

  
**Marcos Jose Matoso de Lima**  
Diretor Técnico

  
**Itzá Carla Lopes de Albuquerque Galvão**  
Diretora Comercial

  
**Priscila de Lira Luna**  
Contadora  
CRC/PE 018184/O-6

1

http://assinador.pscs.com.br/assinadorweb/autenticacao?chave1=3ai-estLly0cSLB0IjNnsGg&chave2=bivYHKotZxwAGxckI4PdLw  
ASSINADO DIGITALMENTE POR: 02742235469-ISAIBELY SATIRO PADUA|03521564495-PRISCILA DE LIRA LUNA|73403300463-DANIEL DA SILVA MOURA  
06019108422-ADRIANO NEMESIO MARTINS|05641415421-JOELLI CRISTINE DE AZEVEDO|05690754404-PHILLIPE DE AQUINO PEREIRA  
05786985440-MARCOS JOSE MATOSO DE LIMA|07384245443-BRENO MELLO DO REGO BARROS|10259672408-AURELIO ALVES CAMILO JUNIOR

23/04/2026



Certifico o Registro em 23/04/2026 Data dos Efeitos 22/04/2026  
Arquivamento 20269271678 de 23/04/2026 Protocolo 269271678 de 22/04/2026 NIRE 26300011999  
Nome da empresa PORTO DO RECIFE S/A  
Este documento pode ser verificado em <http://redesim.jucepe.pe.gov.br/autenticacaodocumentos/autenticacao.aspx>  
Chancela 54811811299964



**PORTO DO RECIFE S/A**  
C.N.P.J. 04.417.870/0001-11 Nire: 263000119999  
**BALANÇO PATRIMONIAL**  
EXERCÍCIOS FINDOS EM 31 DE DEZEMBRO DE 2025 E 2024



	2025	2024
<b>PASSIVO</b>		
<b>PASSIVO CIRCULANTE</b>	<b>7.320.664</b>	<b>6.998.143</b>
Fornecedores (12)	1.064.556	918.177
Obrigações Trabalhistas e Previdenciárias (13)	3.751.259	2.782.972
Obrigações Fiscais a Recolher (14)	1.260.522	890.475
Outras Obrigações e contas a pagar (19)	1.244.327	2.406.497
<b>PASSIVO NÃO CIRCULANTE</b>	<b>1.976.651.842</b>	<b>10.793.774</b>
Fornecedores (12)	4.347.453	4.347.453
Débitos Fiscais / Previdenciários (16)	19.025.453	4.983.841
Provisão para Contingências (17)	945.688	327.431
Outras Contas a Pagar (19)	426.093	114.615
Outras Obrigações (15)	1.951.907.154	1.020.434
<b>PATRIMÔNIO LÍQUIDO</b>	<b>7.563.620</b>	<b>18.753.532</b>
Capital Social (20.1)	217.082.946	217.082.946
Reservas de Capital (20.2)	-	-
Reservas de Lucros (20.3)	35.345.671	35.345.671
Prejuízos Acumulados (20.4)	(244.864.997)	(233.675.085)
<b>TOTAL DO PASSIVO E PATRIMÔNIO LÍQUIDO</b>	<b>1.991.536.126</b>	<b>36.545.450</b>

As notas explicativas são parte integrante das demonstrações contábeis

Recife, 31 de dezembro de 2025

  
**Paulo Corrêa Nery da Fonseca**  
Diretor Presidente

  
**Adriano Nemesio Martins**  
Diretor Administrativo e Financeiro

  
**Marcos Jose Matoso de Lima**  
Diretor Técnico

  
**Ilza Carla Lopes de Albuquerque Galvão**  
Diretora Comercial

  
**Priscila de Lira Luna**  
Contadora  
CRC/PE 018184/O-6

2

http://assinador.pscs.com.br/assinadorweb/autenticacao?chave1=3ai-esuLYoUcSLB0IUnsg&chave2=biVYHKotZxwAGxck14PdLw  
ASSINADO DIGITALMENTE POR: 02742255469-ISABELLY SATIRO PADUA|03521564495-PRISCILLA DE LIRA LUNA|73403300463-DANIEL DA SILVA MOURA  
06019108422-ADRIANO NEMESIO MARTINS|05641415421-JOELLI CRISTINE DE AZEVEDO|05690754404-PHILLIPE DE AQUINO PEREIRA  
05786985440-MARCOS JOSE MATOSO DE LIMA|07384245443-BRENO MELLO DO REGO BARROS|10259672408-AURELIO ALVES CAMILO JUNIOR



**PORTO DO RECIFE S/A**  
C.N.P.J. 04.417.870/0001-11 Nire: 263000119999

**DEMONSTRAÇÃO DO RESULTADO**  
EXERCÍCIOS FINDOS EM 31 DE DEZEMBRO DE 2025 E 2024



	2025	2024
<b>RECEITA OPERACIONAL LÍQUIDA (23)</b>	<b>49.980.490</b>	<b>42.859.984</b>
(-) Custo dos Serviços Prestados (24)	(15.509.739)	(20.716.620)
<b>RESULTADO OPERACIONAL BRUTO</b>	<b>34.470.751</b>	<b>22.143.364</b>
<b>DESPESAS OPERACIONAIS</b>	<b>(28.920.256)</b>	<b>(14.314.393)</b>
Despesas Gerais e Administrativas (25)	(41.138.240)	(27.658.706)
Outras Receitas e Depesas Operacionais Líquidas (26)	12.217.984	13.344.312
<b>RESULTADO OPERACIONAL ANTES DO RESULTADO FINANCEIRO</b>	<b>5.550.495</b>	<b>7.828.970</b>
Resultado Financeiro (27)	(354.812)	(1.568.017)
<b>RESULTADO OPERACIONAL LÍQUIDO DO EXERCÍCIO</b>	<b>5.195.683</b>	<b>6.260.953</b>
Resultado Não Operacional (28)	-	-
<b>RESULTADO LÍQUIDO DO EXERCÍCIO</b>	<b>5.195.683</b>	<b>6.260.953</b>

As notas explicativas são parte integrante das demonstrações contábeis

Recife, 31 de dezembro de 2025

  
\_\_\_\_\_  
**Paulo Corrêa Nery da Fonseca**  
Diretor Presidente

  
\_\_\_\_\_  
**Adriano Nemesio Martins**  
Diretor Administrativo e Financeiro

  
\_\_\_\_\_  
**Marcos José Matoso de Lima**  
Diretor Técnico

  
\_\_\_\_\_  
**Ilza Carla Lopes de Albuquerque Galvão**  
Diretora Comercial

  
\_\_\_\_\_  
**Priscila de Lira Luna**  
Contadora  
CRC/PE 018184/O-6

23/04/2026



**PORTO DO RECIFE S/A**  
C.N.P.J. 04.417.870/0001-11 Nire: 263000119999  
**DEMONSTRAÇÃO DO RESULTADO ABRANGENTE**  
**EXERCÍCIOS FINDOS EM 31 DE DEZEMBRO DE 2025 E 2024**



	2025	2024
<b>RESULTADO LIQUIDO DO EXERCÍCIO</b>	<b>5.195.683</b>	<b>6.260.953</b>
<b>(+/-) RESULTADOS ABRANGENTES</b>	<b>(16.385.596)</b>	<b>(1.595.518)</b>
Outros Resultados Abrangentes	(16.385.596)	(1.595.518)
<b>RESULTADO ABRANGENTE DO EXERCÍCIO</b>	<b>(11.189.912)</b>	<b>4.665.435</b>

As notas explicativas são parte integrante das demonstrações contábeis

Recife, 31 de dezembro de 2025

  
\_\_\_\_\_  
**Paulo Corrêa Nery da Fonseca**  
Diretor Presidente

  
\_\_\_\_\_  
**Adriano Nemesio Martins**  
Diretor Administrativo e Financeiro

  
\_\_\_\_\_  
**Marcos Jose Matoso de Lima**  
Diretor Técnico

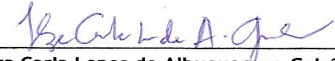
  
\_\_\_\_\_  
**Ilza Carla Lopes de Albuquerque Galvão**  
Diretora Comercial

  
\_\_\_\_\_  
**Priscila de Lira Luna**  
Contadora  
CRC/PE 018184/O-6





**PORTO DO RECIFE S/A**  
C.N.P.J. 04.417.870/0001-11 Nire: 263000119999  
**DEMONSTRAÇÃO DAS MUTAÇÕES DO PATRIMÔNIO LÍQUIDO**  
EXERCÍCIOS FINDOS EM 31 DE DEZEMBRO DE 2025 E 2024



	Capital Social	Reservas de Capital	Reserva de Lucros	Prejuízos Acumulados	Total
<b>Saldos em 31 de dezembro de 2023</b>	<b>205.862.946</b>	<b>11.220.000</b>	<b>35.345.671</b>	<b>(249.522.904)</b>	<b>2.905.713</b>
Retificações de Erros de Exercícios Anteriores	-	-	-	(1.595.518)	(1.595.518)
Lucro Líquido do Exercício	-	-	-	6.260.953	6.260.953
Aumento de Capital	11.220.000	-	-	-	11.220.000
Adiantamento par Futuro Aumento de Capital	-	(11.220.000)	-	-	(11.220.000)
Utilização Prejuízo Fiscal	-	-	-	11.182.384	11.182.384
<b>Saldos em 31 de dezembro de 2024</b>	<b>217.082.946</b>	<b>-</b>	<b>35.345.671</b>	<b>(244.857.469)</b>	<b>18.753.532</b>
Retificações de Erros de Exercícios Anteriores	-	-	-	(16.385.596)	(16.385.596)
Lucro Líquido do Exercício	-	-	-	5.195.683	5.195.683
Aumento de Capital	-	-	-	-	-
Adiantamento par Futuro Aumento de Capital	-	-	-	-	-
Utilização Prejuízo Fiscal	-	-	-	-	-
<b>Saldos em 31 de dezembro de 2025</b>	<b>217.082.946</b>	<b>-</b>	<b>35.345.671</b>	<b>(256.047.381)</b>	<b>7.563.620</b>

As notas explicativas são parte integrante das demonstrações contábeis

Recife, 31 de dezembro de 2025

  
Paulo Corrêa Nery da Fonseca  
Diretor Presidente

  
Adriano Nemesio Martins  
Diretor Administrativo e Financeiro

  
Marcos Jose Matoso de Lima  
Diretor Técnico

  
Ilza Caria Lopes de Albuquerque Galvão  
Diretora Comercial

  
Priscila de Lira Luna  
Contadora  
CRC/PE 018184/O-6

5

23/04/2026



Certifico o Registro em 23/04/2026 Data dos Efeitos 22/04/2026  
Arquivamento 20269271678 de 23/04/2026 Protocolo 269271678 de 22/04/2026 NIRE 26300011999  
Nome da empresa PORTO DO RECIFE S/A  
Este documento pode ser verificado em <http://redesim.jucepe.pe.gov.br/autenticacaodocumentos/autenticacao.aspx>  
Chancela 54811811299964



http://assinador.pscs.com.br/assinadorweb/autenticacao?chave1=3ai-estly0cslb0iJfNsg&chave2=biyYHKotZxwAGckI4PdLw  
ASSINADO DIGITALMENTE POR: 02742235469-ISABELLY SATIRO PADUA|03521564495-PRISCILLA DE LIRA LUNA|73403300463-DANIEL DA SILVA MOURA  
06019108422-ADRIANO NEMESIO MARTINS|05641415421-JOELLI CRISTINE DE AZEVEDO|05690754404-PHILLIPE DE AQUINO PEREIRA  
05786985440-MARCOS JOSE MATOSO DE LIMA|07384245443-BRENO MELLO DO REGO BARROS|10259672408-AURELIO ALVES CAMILO JUNIOR



**PORTO DO RECIFE S/A**  
C.N.P.J. 04.417.870/0001-11 Nire: 263000119999  
**DEMONSTRAÇÃO DOS FLUXOS DE CAIXA**  
EXERCÍCIOS FINDOS EM 31 DE DEZEMBRO DE 2025 E 2024



	2025	2024
<b>ATIVIDADES OPERACIONAIS</b>		
Lucro (prejuízo) líquido do exercício	5.195.683	6.260.953
Ajustes do lucro (prejuízo) líquido:		
Provisão/Reversão Contingências	(11.832.635)	(8.895.856)
Depreciações e Amortização	6.256.619	12.753.487
Baixa de Contas a Receber	-	711.195
Baixa de Contas a Pagar	-	(4.384.686)
Lucro (prejuízo) líquido ajustado	(380.333)	6.445.062
<b>Varição de ativos e passivos operacionais</b>		
Clientes Aumento/Diminuição	(2.486.067)	1.019.438
Estoque Aumento/Diminuição	(29.656)	23.502
Impostos e Contribuições a Recuperar Aumento/Diminuição	(225.503)	(1.360.317)
Empréstimos e Adiantamentos Aumento/Diminuição	(21.609)	24.969
Demais Valores a Receber Aumento/Diminuição	186.384	444.591
Fornecedores Diminuição/Aumento	146.357	(1.124.902)
Obrigações Trabalhistas e Previdenciário Diminuição/Aumento	11.175.302	2.688.508
Obrigações Tributárias Diminuição/Aumento	370.047	(5.110.267)
Demais Obrigações Diminuição/Aumento	311.478	1.090.368
Caixa líquido das atividades operacionais	9.046.401	4.140.951
<b>ATIVIDADES DE INVESTIMENTO</b>		
Aquisições de Ativo Imobilizado (-)	(4.205.791)	(297.381)
Caixa líquido das atividades de investimento	(4.205.791)	(297.381)
<b>ATIVIDADES DE FINANCIAMENTO</b>		
Aumento de Reservas de Capital	-	-
Caixa líquido das atividades de financiamento	-	-
<b>Aumento/Diminuição Líquido de Caixa e Equivalente de Caixa</b>	<b>4.840.610</b>	<b>3.843.571</b>
Caixa no início do ano	9.776.533	5.932.962
Caixa no final do ano	14.617.143	9.776.533
Varição	4.840.610	3.843.571

As notas explicativas são parte integrante das demonstrações contábeis

Recife, 31 de dezembro de 2025

  
Paulo Corrêa Nery da Fonseca  
Diretor Presidente

  
Adriano Nemesio Martins  
Diretor Administrativo e Financeiro

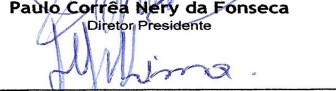
  
Marcos Jose Matoso de Lima  
Diretor Técnico

  
Ilza Carla Lopes de Albuquerque Galvão  
Diretora Comercial

  
Priscila de Lira Luna  
Contadora  
CRC/PE 018184/O-6

6

http://assinador.pcs.com.br/assinadorweb/autenticacao?chave1=3ai-estly0cslb0iJnsg&chave2=biyHk0tZxwAGxck14PdLw  
ASSINADO DIGITALMENTE POR: 02742235469-ISABELLY SATIRO PADUA|03521564495-PRISCILA DE LIRA LUNA|73403300463-DANTIEL DA SILVA MOURA  
06019108422-ADRIANO NEMESIO MARTINS|05641415421-JOELLI CRISTINE DE AZEVEDO|05690754404-PHILLIPE DE AQUINO PEREIRA  
05786985440-MARCOS JOSE MATOSO DE LIMA|07384245443-BRENO MELLO DO REGO BARROS|10259672408-AURELIO ALVES CAMILO JUNIOR

23/04/2026



Certifico o Registro em 23/04/2026 Data dos Efeitos 22/04/2026  
Arquivamento 20269271678 de 23/04/2026 Protocolo 269271678 de 22/04/2026 NIRE 26300011999  
Nome da empresa PORTO DO RECIFE S/A  
Este documento pode ser verificado em <http://redesim.jucepe.pe.gov.br/autenticacaodocumentos/autenticacao.aspx>  
Chancela 54811811299964



http://assinador.pscs.com.br/assinadorweb/autenticacao?chave1=3ai-estLY0cSLB0IUNsg&chave2=biVYHKotZxwAGxck14FrdLw  
ASSINADO DIGITALMENTE POR: 0274225469-ISABELLY SATIRO PADUA|03521564495-PRISCILLA DE LIRA JUNIA|73403300463-DANTEN DA SILVA MOURA  
06019108422-ADRIANO NEMESIO MARTINS|05641415421-JOELLI CRISTINE DE AZEVEDO|05690754404-PHILLIPE DE AQUINO PEREIRA  
05786985440-MARCOS JOSE MATOSO DE LIMA|07384245443-BRENO MELLO DO REGO BARROS|10259672408-AURELIO ALVES CAMILO JUNIOR

## Notas Explicativas Referente às Demonstrações Contábeis em 31 de dezembro de 2025 e 2024

### 1. Contexto Operacional

#### 1.1. Denominação, Natureza, Sede e Duração

A Porto do Recife S/A. é uma sociedade de economia mista, de natureza jurídica de direito privado, vinculada à Secretaria de Desenvolvimento Econômico de Pernambuco, instituída pela Lei Estadual nº 11.735, de 30 de dezembro de 1999. A empresa está situada na Praça Comunidade Luso Brasileira, nº 70, Bairro do Recife, Recife/PE.

Em harmonia com os Planos e Programas do Governo Federal para o Setor Portuário, tem por objeto social realizar e executar atividades relacionadas ao de autoridade portuária, nos moldes da Lei 12.815, de 05 de junho de 2013 (Conversão da Medida Provisória n° 595) que revogou a Lei 8.630, de 25 de fevereiro de 1993 e Lei n° 9.277, de 10 de maio de 1996, e dos Decretos n° 2.184, 24 de março de 1997, e 2.447, de 06 de junho de 1997.

A Porto do Recife atua na prestação de serviços para atendimento de navios de longo curso e cabotagem para importação e exportação de cargas nacionais e estrangeiras. O Porto também tem estrutura para receber navios de cruzeiro e possui um Terminal Marítimo de Passageiros.

### 2. Base de Preparação

#### 2.1 Declaração de conformidade

As demonstrações contábeis foram elaboradas de acordo com as práticas contábeis adotadas no Brasil, tomando-se como base o padrão contábil internacional estabelecido pelo International Accounting Standards Board — IASB (conhecidos como International Financial Reporting Standards — IFRS), aplicado às Pequenas e Médias Empresas, que no Brasil, de acordo com o Conselho Federal de Contabilidade, corresponde à Resolução 1.255/09 NBC TG 1.000 (CPC PME).

#### 2.2 Moeda funcional e moeda de apresentação

As demonstrações contábeis são apresentadas em Real, que é a moeda funcional da Porto do Recife S/A. Todas as informações financeiras apresentadas em Reais foram arredondadas para a milhar mais próxima, exceto quando indicado de outra forma.

#### 2.3 Autorização das demonstrações contábeis

As demonstrações contábeis do Porto do Recife S/A, para o exercício findo em 31 de dezembro de 2025 foram autorizadas para a emissão pela administração da empresa em 24 de março de 2026, considerando os eventos subsequentes ocorridos até esta data.

DEMONSTRAÇÕES CONTÁBEIS EXERCÍCIO DE 2025 | Página 7 de 32

Praça Comunidade Luso Brasileira, 70 – Bairro do Recife – Recife – PE • PABX: 81 3419.1900 • FAX: 81 31831900 [portodorecife@portodorecife.pe.gov.br](mailto:portodorecife@portodorecife.pe.gov.br) • [www.portodorecife.pe.gov.br](http://www.portodorecife.pe.gov.br)

23/04/2026



Certifico o Registro em 23/04/2026 Data dos Efeitos 22/04/2026  
Arquivamento 20269271678 de 23/04/2026 Protocolo 269271678 de 22/04/2026 NIRE 26300011999  
Nome da empresa PORTO DO RECIFE S/A  
Este documento pode ser verificado em <http://redesim.jucepe.pe.gov.br/autenticacaodocumentos/autenticacao.aspx>  
Chancela 54811811299964



PORTO do RECIFE S.A.



http://assinador.pscs.com.br/assinadorweb/autenticacao?chave1=3ai-estLY0cSLB0JUNsg&chave2=biVYHK0tZxwAGxck14RdLw  
ASSINADO DIGITALMENTE POR: 02742235469-ISABELLY SATIRO PAUVA|03521564495-PRISCILLA DE LIRA LUNA|73403300463-DANTIEL DA SILVA MOURA  
06019108422-ADRIANO NEMESIO MARTINS|05641415421-JOELLI CRISTINE DE AZEVEDO|05690754404-PHILLIPE DE AQUINO PEREIRA  
05786985440-MARCOS JOSE MATOSO DE LIMA|07384245443-BRENO MELLO DO REGO BARROS|10259672408-AURELIO ALVES CAMILO JUNIOR

#### 2.4 Uso de estimativas e julgamentos

A preparação das demonstrações financeiras de acordo com as normas IFRS e as normas do CPC exige que a Administração faça julgamentos, estimativas e premissas que afetam a aplicação de políticas contábeis e os valores reportados de ativos, passivos, receitas e despesas. Os resultados reais podem divergir dessas estimativas.

Estimativas e premissas são revistas de uma maneira contínua. Revisões com relação a estimativas contábeis são reconhecidas no período em que as estimativas são revisadas e em quaisquer períodos futuros afetados.

#### 2.5 Base de Mensuração

As demonstrações contábeis foram preparadas com base no custo histórico, exceto se indicado de outra forma.

#### 3. Políticas Contábeis

As políticas contábeis representam os princípios, bases, convenções, regras e práticas específicas aplicadas por uma entidade quando da preparação e apresentação das Demonstrações Financeiras.

##### 3.1 Caixa e Equivalente a Caixa

Caixa e equivalentes de caixa abrangem saldos de caixa/bancos e aplicação de liquidez imediata com vencimento original de doze meses ou menos a partir da data da contratação. Os saldos de caixa, banco e aplicação financeira, representados pelo custo acrescidos dos rendimentos vinculados às aplicações. As aplicações financeiras são classificadas no curto prazo e registradas pelo seu valor justo. A receita gerada pelos rendimentos das aplicações é reconhecida como receita financeira.

##### 3.2 Contas a receber de clientes

As contas a receber de clientes e outros créditos são mensurados ao seu valor justo na data da transação. O valor justo de contas a receber e outros créditos é estimado como o valor presente dos fluxos de caixa futuros. Esse valor justo é determinado para fins de divulgação.

As perdas estimadas com créditos de liquidação duvidosa dos valores a receber são constituídas em montante considerado suficiente pela Administração para cobrir eventuais perdas estimadas na realização desses créditos. As perdas são constituídas após a instauração de um processo de cobrança, findo o qual a administração julga os valores como incobráveis. Após a aprovação pelo Conselho Administrativo/Fiscal, baixa-se essa perda contra a conta clientes, extinguindo-se o direito.

O valor estimado da constituição desta perda pode ser modificado em função das expectativas da Administração com relação à possibilidade de se recuperar os valores envolvidos, assim como por mudanças na situação financeira dos clientes.

DEMONSTRAÇÕES CONTÁBEIS EXERCÍCIO DE 2025 | Página 8 de 32

Praça Comunidade Luso Brasileira, 70 – Bairro do Recife – Recife – PE • PABX: 81 3419.1900 • FAX: 81 31831900 [portodorecife@portodorecife.pe.gov.br](mailto:portodorecife@portodorecife.pe.gov.br) • [www.portodorecife.pe.gov.br](http://www.portodorecife.pe.gov.br)

23/04/2026



Certifico o Registro em 23/04/2026 Data dos Efeitos 22/04/2026  
Arquivamento 20269271678 de 23/04/2026 Protocolo 269271678 de 22/04/2026 NIRE 26300011999  
Nome da empresa PORTO DO RECIFE S/A  
Este documento pode ser verificado em <http://redesim.jucepe.pe.gov.br/autenticacaodocumentos/autenticacao.aspx>  
Chancela 54811811299964



PORTO DO RECIFE S.A.



http://assinador.pscs.com.br/assinadorweb/autenticacao?chave1=3ai-estLYoCslB0JUNsg6&chave2=biVYHKotZxwAGxck14RdLw  
ASSINADO DIGITALMENTE POR: 02742235469-ISABELY SATIRO PADUA|03521564495-PRISCILA DE LIRA LUNA|73403300463-DANTEN DA SILVA MOURA  
06019108422-ADRIANO NEMESIO MARTINS|05641415421-JOELLI CRISTINE DE AZEVEDO|05690754404-PHILLIPE DE AQUINO PEREIRA  
05786985440-MARCOS JOSE MATOSO DE LIMA|07384245443-BRENO MELLO DO REGO BARROS|10259672408-AURELIO ALVES CAMILO JUNIOR

### 3.3 Impostos e contribuições a recuperar

Ha diversas operações que podem gerar valores a recuperar de impostos, tais como saldos credores nas apurações de PIS, COFINS, IRPJ, CSLL e outros. Apresentam também impostos e contribuições antecipadas para futuras compensações.

Tais créditos são registrados pelo custo histórico e são atualizados pela SELIC.

### 3.4 Empréstimos e adiantamentos

Os empréstimos e adiantamentos correspondem aos valores referentes a adiantamentos para funcionários e a fornecedores.

### 3.5 Imobilizado

#### Reconhecimento e mensuração

Os itens do imobilizado estão mensurados pelo seu valor de custo deduzido da depreciação do imobilizado

#### Depreciação

A empresa optou por não utilizar valor residual para os seus imobilizados, de forma que ao final de sua vida útil, o valor contábil líquido dos bens registrados é zero. A depreciação é calculada pelo método linear, às taxas previstas na legislação fiscal em vigor, apropriada no resultado do exercício com base nas taxas anuais descritas na Nota Explicativa nº 9.

#### Levantamento Patrimonial

No exercício de 2022 a Porto do Recife S/A contratou uma empresa especializada para realizar levantamento contábil, inventário (físico patrimonial), avaliação de bens imóveis e móveis da Porto do Recife S/A e bens da União ( que estão sobre a guarda da Porto do Recife S/A), compreendendo também a realização do teste de recuperabilidade (impairment test), reavaliação de vida útil dos bens do ativo imobilizado e intangível, incluindo vida útil residual, conciliação contábil e assessoria para tratamento dos ajustes contábeis necessários, como também a baixa das sobras e bens inservíveis , perante a ANTAQ.

O trabalho realizado no exercício de 2023, não foi implementado devido as divergências nas informações apresentadas pela empresa contratada, quando analisadas pelo setor de Patrimônio, Contabilidade e Engenharia, desta forma, não foi possível realizar a contabilização dos valores levantados pela empresa, existindo a necessidade de uma revisão.

Em 2025 foi realizada a revisão dos bens e emitido um inventario com os Bens Imóveis pertencente a União, bens estes que foram contabilizados em 2025.

O processo de revisão dos bens móveis ainda estava em andamento até o encerramento das demonstrações contábeis do exercício de 2025, ficando para o exercício de 2026 a finalização do levantamento com suas devidas contabilizações.

DEMONSTRAÇÕES CONTÁBEIS EXERCÍCIO DE 2025 |Página 9 de 32

Praça Comunidade Luso Brasileira, 70 – Bairro do Recife – Recife – PE • PABX: 81 3419.1900 • FAX: 81 31831900 [portodorecife@portodorecife.pe.gov.br](mailto:portodorecife@portodorecife.pe.gov.br) • [www.portodorecife.pe.gov.br](http://www.portodorecife.pe.gov.br)

23/04/2026



Certifico o Registro em 23/04/2026 Data dos Efeitos 22/04/2026

Arquivamento 20269271678 de 23/04/2026 Protocolo 269271678 de 22/04/2026 NIRE 26300011999

Nome da empresa PORTO DO RECIFE S/A

Este documento pode ser verificado em <http://redesim.jucepe.pe.gov.br/autenticacaodocumentos/autenticacao.aspx>

Chancela 54811811299964



PORTO DO RECIFE S.A.



http://assinador.pscs.com.br/assinadorweb/autenticacao?chave1=3ai-estLY0cSLB0IjNsg6&chave2=biyYHKotZxwAGxckI4Fdlw  
ASSINADO DIGITALMENTE POR: 02742235469-ISABELLY SATIRO PAUVA|03521564495-PRISCILLA DE LIRA LUNA|73403300463-DANIEL DA SILVA MOURA  
06019108422-ADRIANO NEMESIO MARTINS|05641415421-JOELLI CRISTINE DE AZEVEDO|05690754404-PHILLIPE DE AQUINO PEREIRA  
05786985440-MARCOS JOSE MATOSO DE LIMA|07384245443-BRENO MELLO DO REGO BARROS|10259672408-AURELIO ALVES CAMILO JUNIOR

### 3.6 Ativos Intangíveis

Os intangíveis são mensurados pelo custo de aquisição menos a amortização acumulada e eventuais perdas no valor de recuperação. Gastos subsequentes são capitalizados somente quando aumentam os benefícios econômicos futuros de um intangível já reconhecido. Os demais gastos são reconhecidos como despesa quando incorridos.

### 3.7 Ativos da Concessão

Em junho de 2001, foi assinado um Convênio de Delegação (Convênio n° 02/2001) entre a União Federativa do Brasil (representada pelo Ministério dos Transportes, com a interveniência da Companhia Docas do Rio Grande do Norte — CODERN) e o Governo do Estado de Pernambuco, com a interveniência da Sociedade de Economia Mista Porto do Recife S/A). O referido convênio teve por objetivo a administração e exploração do Porto Organizado de Recife, nos termos da Lei n° 9.277 de 06 de junho de 1977.

Este ato caracteriza o surgimento de um contrato de concessão entre a União Federativa do Brasil (poder concedente) e o Porto do Recife S/A (concessionário). Uma característica desse tipo de contrato de prestação de serviços é sua natureza de serviço público, que fica sob a responsabilidade do concessionário. Outras características comuns a estes contratos são: (a) a parte que concede o contrato de prestação de serviços (concedente) é um órgão público ou uma entidade pública, ou entidade privada para a qual foi delegado o serviço; (b) o concessionário é responsável ao menos por parte da gestão da infraestrutura e serviços relacionados, não atuando apenas como mero agente, em nome do concedente; (c) o contrato estabelece o preço inicial a ser cobrado pelo concessionário, regulamentando suas revisões durante a vigência desse contrato de prestação de serviços, ou determina a forma de cálculo para definição do preço; (d) o concessionário fica obrigado a entregar a infraestrutura ao concedente ao final do contrato em determinadas condições previamente especificadas, por pequeno ou nenhum valor adicional, independentemente de quem tenha sido o seu financiador.

Nestes tipos de contratos, o concessionário atua como prestador de serviço, construindo ou melhorando a infraestrutura usada para prestar um serviço público, além de operar e manter essa infraestrutura (serviços de operação) durante determinado prazo.

O concessionário deve reconhecer e mensurar a receita dos serviços que presta de acordo com os Pronunciamentos Técnicos CPC 17 — Contratos de Construção e CPC 47 — Receitas de Contrato com Cliente.

#### Amortização dos Ativos de Concessão

A vida útil de um ativo intangível em um contrato de concessão de serviço é o período a partir do qual a Entidade tem a capacidade de cobrar o público pelo uso da infraestrutura até o final do período da concessão.

DEMONSTRAÇÕES CONTÁBEIS EXERCÍCIO DE 2025 | Página 10 de 32

Praça Comunidade Luso Brasileira, 70 – Bairro do Recife – Recife – PE • PABX: 81 3419.1900 • FAX: 81 31831900 [portodorecife@portodorecife.pe.gov.br](mailto:portodorecife@portodorecife.pe.gov.br) • [www.portodorecife.pe.gov.br](http://www.portodorecife.pe.gov.br)

23/04/2026



Certifico o Registro em 23/04/2026 Data dos Efeitos 22/04/2026  
Arquivamento 20269271678 de 23/04/2026 Protocolo 269271678 de 22/04/2026 NIRE 26300011999  
Nome da empresa PORTO DO RECIFE S/A  
Este documento pode ser verificado em <http://redesim.jucepe.pe.gov.br/autenticacaodocumentos/autenticacao.aspx>  
Chancela 54811811299964



PORTO DO RECIFE S.A.



http://assinador.pscs.com.br/assinadorweb/autenticacao?chave1=3ai-esuLYoCslB0JfNnsG&chave2=biVYHKotZxwAGxck14Fdlw  
ASSINADO DIGITALMENTE POR: 02742235469-ISABELY SATIRO PADUA|03521564495-PRISCILLA DE LIRA LUNA|73403300463-DANTEN DA SILVA MOURA  
06019108422-ADRIANO NEMESIO MARTINS|05641415421-JOELLI CRISTINE DE AZEVEDO|05690754404-PHILLIPE DE AQUINO PEREIRA  
05786985440-MARCOS JOSE MATOSO DE LIMA|07384245443-BRENO MELLO DO REGO BARROS|10259672408-AURELIO ALVES CAMILO JUNIOR

### 3.8 Fornecedores

A conta de fornecedores compreende o registro das notas fiscais ou faturas provenientes da contratação de serviços e compra de outros materiais. Estes passivos são reconhecidos pelo valor justo e não são avaliados subsequentemente ao custo amortizado por não haver cobrança de juros sobre os mesmos.

As contas de fornecedores exigíveis após os 12 meses subsequentes à data de encerramento das demonstrações contábeis são consideradas como não circulantes.

Também são classificadas no não circulante, as obrigações junto a fornecedores, as quais não se tem previsão para quitação da dívida.

### 3.9 Obrigações Trabalhistas e Previdenciárias

As contas de obrigações trabalhistas e previdenciárias englobam salários e ordenados e seus encargos, bem como as retenções na fonte relativas à prestadores de serviço (Pessoa Física), as provisões de férias e seus respectivos encargos.

Estes passivos são reconhecidos inicialmente pelo valor justo e estão apresentados pelo seu valor histórico, com correção dos débitos previdenciários.

### 3.10 Obrigações fiscais a recolher

#### *Imposto sobre vendas*

Receitas, despesas e ativos são reconhecidos líquidos dos impostos sobre vendas, exceto quando os impostos incorridos na compra de bens ou serviços não for recuperável junto às autoridades fiscais, hipótese em que o imposto sobre vendas é reconhecido como parte do custo de aquisição do ativo ou do item de despesa, conforme o caso.

### 3.11 Provisões

#### *Provisões para riscos tributários, cíveis e trabalhistas*

A empresa é parte de diversos processos judiciais e administrativos. Provisões são constituídas para todos os processos judiciais para os quais é provável que haja uma saída de recursos para liquidar a contingência/obrigação e uma estimativa razoável possa ser feita.

A avaliação da probabilidade de perda inclui a avaliação das evidências disponíveis, a hierarquia das leis, as jurisprudências disponíveis, as decisões mais recentes nos tribunais e sua relevância no ordenamento jurídico, bem como a avaliação dos advogados externos.

As provisões são revisadas e ajustadas para levar em conta alterações nas circunstâncias tais como prazo de prescrição aplicável, conclusões de inspeções fiscais ou exposições adicionais identificadas com base em novos assuntos ou decisões de tribunais.

DEMONSTRAÇÕES CONTÁBEIS EXERCÍCIO DE 2025 | Página 11 de 32

Praça Comunidade Luso Brasileira, 70 – Bairro do Recife – Recife – PE • PABX: 81 3419.1900 • FAX: 81 31831900 [portodorecife@portodorecife.pe.gov.br](mailto:portodorecife@portodorecife.pe.gov.br) • [www.portodorecife.pe.gov.br](http://www.portodorecife.pe.gov.br)

23/04/2026



Certifico o Registro em 23/04/2026 Data dos Efeitos 22/04/2026  
Arquivamento 20269271678 de 23/04/2026 Protocolo 269271678 de 22/04/2026 NIRE 26300011999  
Nome da empresa PORTO DO RECIFE S/A  
Este documento pode ser verificado em <http://redesim.jucepe.pe.gov.br/autenticacaodocumentos/autenticacao.aspx>  
Chancela 54811811299964



PORTO DO RECIFE S.A.



http://assinador.pscs.com.br/assinadorweb/autenticacao?chave1=3ai-esuLYoCslB0JUNsg9&chave2=biVYHKotZxwAGxckI4PdLw  
 ASSINADO DIGITALMENTE POR: 02742235469-ISABELY SATIRO PADUA|03521564495-PRISCILA DE LIRA LUNA|73403300463-DANIEL DA SILVA MOURA  
 06019108422-ADRIANO NEMESIO MARTINS|05641415421-JOELLI CRISTINE DE AZEVEDO|05690754404-PHILLIPE DE AQUINO PEREIRA  
 05786985440-MARCOS JOSE MATOSO DE LIMA|07384245443-BRENO MELLO DO REGO BARROS|10259672408-AURELIO ALVES CAMILO JUNIOR

### 3.12 Capital Social

O Capital Social da Porto do Recife S/A é composto por 1/3 (um terço) de ações ordinárias e 2/3 (dois terços) de ações preferenciais.

### 3.13 Reserva de capital

As Reservas de Capital são constituídas de valores recebidos pela empresa e que não transitam pelo Resultado como receitas, por se referirem a valores destinados a reforço de seu capital, sem terem como contrapartidas qualquer esforço da empresa em termos de entrega de bens ou de prestação de serviços. Essas são transações de capital com os sócios.

### 3.14 Reserva de lucros

As Reservas de Lucros são constituídas por valores recebidos da União e que transitam pelo Resultado como receitas. Esses se referem a subvenções para investimentos.

### 3.15 Receita operacional

A receita operacional da venda de bens no curso normal das atividades é medida pelo valor justo da contraprestação recebida ou a receber.

## 4. Caixa e Equivalentes de Caixa

	31/12/2025	31/12/2024
Fundo Fixo	-	-
Bancos - contas movimento	2.317.585	3.325.584
Bancos - aplicações de liquidez imediata	12.299.558	6.450.949
Valores em trânsito	-	-
<b>Total</b>	<b>14.617.143</b>	<b>9.776.533</b>

As disponibilidades apresentadas nas instituições financeiras correspondem aos recebimentos das operações de venda de serviço de armazenagem, aluguéis, arrendamento e tarifas portuárias e demais serviços dentro e fora da área do porto organizado.

As aplicações financeiras de liquidez imediata da empresa constituem, em sua totalidade, de renda fixa, e possuem rendimentos atrelados à variação do CDI, podendo ser resgatados de acordo com as necessidades de recursos da empresa.

Os valores aplicados são oriundos das receitas de recursos próprios da atividade portuária.

DEMONSTRAÇÕES CONTÁBEIS EXERCÍCIO DE 2025 | Página 12 de 32

Praça Comunidade Luso Brasileira, 70 – Bairro do Recife – Recife – PE • PABX: 81 3419.1900 • FAX: 81 31831900 [portodorecife@portodorecife.pe.gov.br](mailto:portodorecife@portodorecife.pe.gov.br) • [www.portodorecife.pe.gov.br](http://www.portodorecife.pe.gov.br)

23/04/2026



Certifico o Registro em 23/04/2026 Data dos Efeitos 22/04/2026  
 Arquivamento 20269271678 de 23/04/2026 Protocolo 269271678 de 22/04/2026 NIRE 26300011999  
 Nome da empresa PORTO DO RECIFE S/A  
 Este documento pode ser verificado em <http://redesim.jucepe.pe.gov.br/autenticacaodocumentos/autenticacao.aspx>  
 Chancela 54811811299964



PORTO DO RECIFE S.A.



GOVERNO DE  
**PERNAMBUCO**  
ESTADO DE MUDANÇA



http://assinador.pscs.com.br/assinadorweb/autenticacao?chave1=3ai-estLY0cSLB0JfNsg&chave2=biVYHKotZxwAGxck14Fdlw  
ASSINADO DIGITALMENTE POR: 02742235469-ISABELLY SATIRO PADUA|03521564495-PRISCILLA DE LIRA LUNA|73403300463-DANTIEL DA SILVA MOURA  
06019108422-ADRIANO NEMESIO MARTINS|05641415421-JOELLI CRISTINE DE AZEVEDO|05690754404-PHILLIPE DE AQUINO PEREIRA  
05786985440-MARCOS JOSE MATOSO DE LIMA|07384245443-BRENO MELLO DO REGO BARROS|10259672408-AURELIO ALVES CAMILO JUNIOR

## 5. Contas a Receber de Clientes

	31/12/2025	31/12/2024
Duplicatas a receber	6.083.886	3.597.819
(-) Perdas estimadas para créditos de liquidação duvidosa	(524.566)	(524.566)
<b>Total</b>	<b>5.559.320</b>	<b>3.073.253</b>
<b>Circulante</b>	<b>5.527.312</b>	<b>3.041.245</b>
<b>Não Circulante</b>	<b>32.008</b>	<b>32.008</b>

Conforme disposto no Art. 183 da Lei 6.404/76, os valores a receber de longo prazo, quando acordado comercialmente em parcelas superiores a 12 meses, são ajustados pelo custo amortizado com o uso do método da taxa de juros efetiva.

São classificados também para o longo prazo os valores a receber, vencidos, que não tem previsão de recebimento, estes valores estão apresentados por seus valores históricos, sem atualização financeira.

A exposição máxima ao risco de crédito da empresa é o valor das contas a receber mencionadas acima. O valor do risco efetivo de eventuais perdas encontra-se apresentado como sendo a estimativa de perdas para devedores duvidosos, e que advém da possibilidade da empresa não receber valores decorrentes de operações de vendas.

A estimativa de perdas para devedores duvidosos foi calculada com base na análise de risco dos créditos, que contempla o histórico de perdas, a situação individual dos clientes, a situação do grupo econômico ao qual pertencem, as garantias reais para os débitos e a avaliação dos consultores jurídicos, e é considerada suficiente para cobrir eventuais perdas sobre os valores a receber.

A movimentação da provisão para riscos de crédito está demonstrada abaixo:

### Movimentação

<b>Saldo em 31/12/2024</b>	<b>(524.566)</b>
Créditos recuperados no exercício	-
Baixa de Provisão	-
<b>Saldo 31/12/2025</b>	<b>(524.566)</b>

Para o exercício de 2025, não foi apresentada movimentação referente a baixa ou constituição de provisão para risco de eventual perda dos valores a receber, uma vez que os valores vem sendo negociados e acompanhados pelo setor jurídico e de cobrança da empresa.

DEMONSTRAÇÕES CONTÁBEIS EXERCÍCIO DE 2025 | Página 13 de 32

Praça Comunidade Luso Brasileira, 70 – Bairro do Recife – Recife – PE • PABX: 81 3419.1900 • FAX: 81 31831900 [portodorecife@portodorecife.pe.gov.br](mailto:portodorecife@portodorecife.pe.gov.br) • [www.portodorecife.pe.gov.br](http://www.portodorecife.pe.gov.br)

23/04/2026



Certifico o Registro em 23/04/2026 Data dos Efeitos 22/04/2026

Arquivamento 20269271678 de 23/04/2026 Protocolo 269271678 de 22/04/2026 NIRE 26300011999

Nome da empresa PORTO DO RECIFE S/A

Este documento pode ser verificado em <http://redesim.jucepe.pe.gov.br/autenticacaodocumentos/autenticacao.aspx>

Chancela 54811811299964



PORTO do RECIFE S.A.



## 6. Impostos e Contribuições a Recuperar

	31/12/2025	31/12/2024
<b>Corrente</b>		
Imposto de Renda Pessoa Jurídica	468.173	242.670
INSS a Recuperar	54.352	54.352
Outros Impostos	108.334	108.334
<b>Total</b>	<b>630.859</b>	<b>405.356</b>

Os impostos a recuperar são compostos de Imposto de Renda Retido na Fonte sobre rendimentos de aplicações financeiras e saldos a recuperar de exercícios anteriores. As contribuições previdenciárias são oriundas de recolhimentos de INSS retido sobre nota fiscal de fornecedores, que após o pagamento foi cancelada e substituída, será realizado pedido de compensação ou restituição.

Os impostos a compensar apresentaram variação de redução, devido a utilização dos créditos fiscais no exercício de 2025.

Não houve registro de crédito proveniente do diferimento de tributos federais (IRPJ/CSLL) em função da administração não possuir certeza a respeito dos resultados a serem apurados nos próximos exercícios sociais.

## 7. Empréstimos e Adiantamentos

	31/12/2025	31/12/2024
Adiantamentos a Funcionários	107.589	71.678
Adiantamento a Fornecedores	11.379	25.681
<b>Total</b>	<b>118.968</b>	<b>97.359</b>

**Adiantamento a Funcionários:** saldo refere-se a adiantamento de férias, valores pagos e não descontados do Portus empregados a ser regularizado pelo setor de recursos humanos da empresa.

**Adiantamento a Fornecedores:** crédito junto a empresa CEPE, foi verificado pagamentos realizados a maior em acordo, outros valores pagos a maior que foram regularizados no início do exercício subsequente.

## 8. Depósitos Judiciais

	31/12/2025	31/12/2024
Provisões de Natureza Trabalhista	232.126	471.030
Provisões de Natureza Cível	3.625.026	3.572.506
<b>Saldo em 31/12/2025</b>	<b>3.857.152</b>	<b>4.043.536</b>
<b>Circulante</b>	<b>3.857.152</b>	<b>4.043.536</b>
<b>Não Circulante</b>		

DEMONSTRAÇÕES CONTÁBEIS EXERCÍCIO DE 2025 | Página 14 de 32

Praça Comunidade Luso Brasileira, 70 – Bairro do Recife – Recife – PE • PABX: 81 3419.1900 • FAX: 81 31831900 [portodorecife@portodorecife.pe.gov.br](mailto:portodorecife@portodorecife.pe.gov.br) • [www.portodorecife.pe.gov.br](http://www.portodorecife.pe.gov.br)



http://assinador.pscs.com.br/assinadorweb/autenticacao?chave1=3ai-estLlY0cSLB0IjNsg6&chave2=biVYHk0tZxwAGxck14PdLw  
 ASSINADO DIGITALMENTE POR: 02742235469- ISABELLY SATIRO PADUA|03521564495-PRISCILLA DE LIRA LUNA|73403300463-DANIELE DA SILVA MOURA  
 06019108422-ADRIANO NEMESIO MARTINS|05641415421-JOELLI CRISTINE DE AZEVEDO|05690754404-PHILLIPE DE AQUINO PEREIRA  
 05786985440-MARCOS JOSE MATOSO DE LIMA|07384245443-BRENO MELLO DO REGO BARROS|10259672408-AURELIO ALVES CAMILO JUNIOR

23/04/2026



Certifico o Registro em 23/04/2026 Data dos Efeitos 22/04/2026  
 Arquivamento 20269271678 de 23/04/2026 Protocolo 269271678 de 22/04/2026 NIRE 26300011999  
 Nome da empresa PORTO DO RECIFE S/A  
 Este documento pode ser verificado em <http://redesim.jucepe.pe.gov.br/autenticacaodocumentos/autenticacao.aspx>  
 Chancela 54811811299964



PORTO DO RECIFE S.A.



Os depósitos judiciais são valores depositados por ordem judicial para garantir ações trabalhistas, fiscais ou cíveis e depósitos recursais realizados para realização de recorrer de decisões judiciais.

Os principais créditos apresentados neste grupo são depósitos judiciais do processo negociado com a PORTUS – Instituto de Seguridade Social, no qual o depósito não era parte do acordo e deve ser devolvido R\$ 2.338.608,38 e depósito do processo referente multa recebida da ANTAQ – Agência Nacional de Transportes Aquaviários, que vem sendo requerido no processo a conversão em benfeitorias R\$ 1.180.255,90.

## 9. Imobilizado

Movimentação dos Saldos	Vida útil média estimada	Taxa Anual de Depreciação	Custo	Depreciação Acumulada	Líquido em 31/12/2025	Líquido em 31/12/2024
Veículos	5 anos	20%	122.244	(72.488)	49.756	44.156
Móveis e utensílios	10 anos	10%	2.024.764	(1.921.448)	103.316	80.346
Máquinas e Equipamentos	10 anos	10%	4.121.236	(1.591.639)	2.529.597	1.707.342
Computadores e Periféricos	5 anos	20%	298.596	(285.439)	13.157	9.844
Ferramentas	6 anos	15%	30.352	-	30.352	-
Outros Bens em Andamento			4.504.584	-	4.504.584	1.253.860
<b>Saldo em 31/12/2025</b>			<b>11.101.776</b>	<b>(3.871.014)</b>	<b>7.230.762</b>	<b>3.095.548</b>

Movimentação dos Saldos	Veículos	Móveis e Utensílios	Máquinas e Equipamentos	Computadores e Periféricos	Ferramentas	Outros Bens em Andamento	Total
<b>Saldo em 31/12/2024</b>	<b>44.156</b>	<b>80.346</b>	<b>1.707.342</b>	<b>9.844</b>	-	<b>1.253.860</b>	<b>3.095.548</b>
Adições (+)	5.600	22.969	870.818	25.328	30.352	3.250.724	4.205.791
Baixas (-)	-	-	-	-	-	-	-
Depreciação (-)	-	-	-	-	-	-	-
Transferência (+/-)	-	-	(48.563)	(22.015)	-	-	(70.578)
<b>Saldo em 31/12/2025</b>	<b>49.756</b>	<b>103.316</b>	<b>2.529.597</b>	<b>13.157</b>	<b>30.352</b>	<b>4.504.584</b>	<b>7.230.762</b>

Em 01 de Janeiro de 2015, os ativos imobilizados relacionados às operações da Porto do Recife S/A (Defensas, Instalações, Pavimentações e Imobilizado em Andamento) foram convertidos em Ativos Intangíveis de Concessão, haja vista que tais ativos foram construídos mediante Contrato de Concessão celebrado entre a União Federativa do Brasil (poder concedente) e a Porto do Recife S/A (cessionário).

### Teste de Recuperabilidade/Impairment e Revisão de Vida Útil

Conforme mencionado na Nota 3.5, o trabalho do levantamento patrimonial ainda vem sendo revisado para conclusão. No entanto, a empresa que fez o levantamento Patrimonial, realizou a

DEMONSTRAÇÕES CONTÁBEIS EXERCÍCIO DE 2025 | Página 15 de 32

Praça Comunidade Luso Brasileira, 70 – Bairro do Recife – Recife – PE • PABX: 81 3419.1900 • FAX: 81 31831900 [portodorecife@portodorecife.pe.gov.br](mailto:portodorecife@portodorecife.pe.gov.br) • [www.portodorecife.pe.gov.br](http://www.portodorecife.pe.gov.br)

http://assinador.pscs.com.br/assinadorweb/autenticacao?chave1=3ai-estLY0cSLB0IUNsg&chave2=biVYHk0tZxwAGxck14Fdlw  
 ASSINADO DIGITALMENTE POR: 02742235469-ISAHELly SATIRO PADUA|03521564495-PRISCILLA DE LIRA LUNA|73403300463-DANTIEL DA SILVA MOURA  
 06019108422-ADRIANO NEMESIO MARTINS|05641415421-JOELLI CRISTINE DE AZEVEDO|05690754404-PHILLIPE DE AQUINO PEREIRA  
 05786985440-MARCOS JOSE MATOSO DE LIMA|07384245443-BRENO MELLO DO REGO BARROS|10259672408-AURELIO ALVES CAMILO JUNIOR

23/04/2026



Certifico o Registro em 23/04/2026 Data dos Efeitos 22/04/2026  
 Arquivamento 20269271678 de 23/04/2026 Protocolo 269271678 de 22/04/2026 NIRE 26300011999  
 Nome da empresa PORTO DO RECIFE S/A  
 Este documento pode ser verificado em <http://redesim.jucepe.pe.gov.br/autenticacaodocumentos/autenticacao.aspx>  
 Chancela 54811811299964



PORTO do RECIFE S.A.



teste de Recuperabilidade/Impairment e revisão de vida útil, apontando que não existe a necessidade de ajuste.

## 10. Intangível

Descrição	Taxas médias anuais de amortização	Custo	Amortização Acumulada	Líquido em 31/12/2025	Líquido em 31/12/2024
Software	12%	138.481	(138.481)	-	-
<b>Saldo em 31/12/2024</b>		<b>138.481</b>	<b>(138.481)</b>	-	-

Movimentação dos Saldos	Software
<b>Saldo em 31/12/2024</b>	-
Adições (+)	-
Baixas (-)	-
Amortização (-)	-
<b>Saldo em 31/12/2025</b>	-

## 11. Intangível de Concessão

Nestes tipos de contratos, o concessionário atua como prestador de serviço, construindo ou melhorando a infraestrutura usada para prestar um serviço público, além de operar e manter essa infraestrutura (serviços de operação) durante determinado prazo. Na Porto do Recife S/A, o prazo acordado da concessão é de 25 anos, sendo este o prazo utilizado para o cálculo da amortização dos referidos direitos.

### 11.1 Intangíveis de Concessão Obras Realizadas Pela Concessionária

Descrição	Tempo de Concessão	Custo	Amortização Acumulada	Líquido em 31/12/2025	Líquido em 31/12/2024
Defensas	25 anos	4.927.885	(4.824.759)	103.125	350.627
Instalações	25 anos	143.802.904	(14.328.512)	2.474.392	8.412.932
Pavimentações	25 anos	13.849.620	(13.849.620)	-	-
Intangível em Andamento		4.989.233	-	4.989.233	4.989.233
<b>Saldo em 31/12/2025</b>		<b>167.569.642</b>	<b>(160.002.892)</b>	<b>7.566.750</b>	<b>13.752.791</b>

Movimentação dos Saldos	Defensas	Instalações	Pavimentações	Intangível em Andamento	Total
<b>Saldo em 31/12/2024</b>	<b>350.627</b>	<b>8.412.932</b>	-	<b>4.989.233</b>	<b>13.752.791</b>
Adições (+)	-	-	-	-	-
Baixas (-)	-	-	-	-	-
Amortização (-)	(247.502)	(5.938.540)	-	-	(6.186.041)
<b>Saldo em 31/12/2025</b>	<b>103.125</b>	<b>2.474.392</b>	-	<b>4.989.233</b>	<b>7.566.750</b>

O intangível de concessão está composto pelos valores repassados pelo Governo do Estado de Pernambuco, acionista controlador, e pela União, ambos com a finalidade de custear obras contratadas pela Porto do Recife S/A.

DEMONSTRAÇÕES CONTÁBEIS EXERCÍCIO DE 2025 | Página 16 de 32

Praça Comunidade Luso Brasileira, 70 – Bairro do Recife – Recife – PE • PABX: 81 3419.1900 • FAX: 81 31831900 [portodorecife@portodorecife.pe.gov.br](mailto:portodorecife@portodorecife.pe.gov.br) • [www.portodorecife.pe.gov.br](http://www.portodorecife.pe.gov.br)

http://assinador.pscs.com.br/assinadorweb/autenticacao?chave1=3ai-estLY0cSLB0IUNsg&chave2=bivYHk0ctZxwAGck14RdLw  
 ASSINADO DIGITALMENTE POR: 02742235469-ISABELLY SATIRO PADUA|03521564495-PRISCILLA DE LIRA LUNA|73403300463-DANIELE DA SILVA MOURA  
 06019108422-ADRIANO NEMESIO MARTINS|05641415421-JOELLI CRISTINE DE AZEVEDO|05690754404-PHILLIPE DE AQUINO PEREIRA  
 05786985440-MARCOS JOSE MATOSO DE LIMA|07384245443-BRENO MELLO DO REGO BARROS|10259672408-AURELIO ALVES CAMILO JUNIOR

23/04/2026



Certifico o Registro em 23/04/2026 Data dos Efeitos 22/04/2026  
 Arquivamento 20269271678 de 23/04/2026 Protocolo 269271678 de 22/04/2026 NIRE 26300011999  
 Nome da empresa PORTO DO RECIFE S/A  
 Este documento pode ser verificado em <http://redesim.jucepe.pe.gov.br/autenticacaodocumentos/autenticacao.aspx>  
 Chancela 54811811299964



PORTO DO RECIFE S.A.



http://assinador.pscs.com.br/assinadorweb/autenticacao?chave1=3ai-estLyoUcSLB0JUNsg&chave2=biVYHkOtZxwAGxckI4Fdlw  
 ASSINADO DIGITALMENTE POR: 02742235469-ISAABELY SATIRO PADUA|03521564495-PRISCILA DE LIRA LUNA|73403300463-DANTIEL DA SILVA MOURA  
 06019108422-ADRIANO NEMESIO MARTINS|05641415421-JOELLI CRISTINE DE AZEVEDO|05690754404-PHILLIPE DE AQUINO PEREIRA  
 05786985440-MARCOS JOSE MATOSO DE LIMA|07384245443-BRENO MELLO DO REGO BARROS|10259672408-AURELIO ALVES CAMILO JUNIOR

## 11.2 Intangíveis de Concessão - Bens Imóveis da Concedente (União)

### Bens da União - Operação

Descrição	Tempo de Concessão	Custo	Amortização Acumulada	Líquido em 31/12/2025	Líquido em 31/12/2024
<b>Infraestrutura Acostagem</b>					
Berço e Cais	25 anos	696.324.982	-	696.324.982	-
<b>Infraestrutura Terrestre</b>					
Gates	25 anos	96.826	-	96.826	-
Terminal Marítimo	25 anos	5.438.838	-	5.438.838	-
Outras Infraestrutura Terrestre	25 anos	98.514	-	98.514	-
<b>Armazenagem</b>					
Pátios	25 anos	124.505	-	124.505	-
Armazéns	25 anos	24.984.516	-	24.984.516	-
Tançagem	25 anos	3.253.549	-	3.253.549	-
Silo	25 anos	12.130.167	-	12.130.167	-
<b>Saldo em 31/12/2025</b>		<b>742.451.898</b>	-	<b>742.451.898</b>	-

Movimentação dos Saldos	Infraestrutura Acostagem	Infraestrutura Terrestre	Armazenagem	Total
<b>Saldo em 31/12/2024</b>	-	-	-	-
Adições (+)	696.324.982	5.634.178	40.492.737	742.451.898
Baixas (-)	-	-	-	-
Amortização (-)	-	-	-	-
<b>Saldo em 31/12/2025</b>	<b>696.324.982</b>	<b>5.634.178</b>	<b>40.492.737</b>	<b>742.451.898</b>

O intangível de concessão Bens da União – Operação, registram os itens de propriedade da União, que estão concedidos a Autoridade Portuária Porto do Recife S/A, para serem utilizadas nas suas atividades operacionais.

### Bens da União - Administração

Descrição	Tempo de Concessão	Custo	Amortização Acumulada	Líquido em 31/12/2025	Líquido em 31/12/2024
<b>Terrenos</b>					
Outros Terrenos	25 anos	1.019.907.214	-	1.019.907.214	-
<b>Edifícios e Benfeitorias</b>					
Outras Edifícios e Benfeitorias	25 anos	19.896.494	-	19.896.494	-
<b>Saldo em 31/12/2025</b>		<b>1.039.803.708</b>	-	<b>1.039.803.708</b>	-

Movimentação dos Saldos	Terrenos	Edifícios e Benfeitorias	Total
<b>Saldo em 31/12/2024</b>	-	-	-
Adições (+)	1.019.907.214	19.896.494	1.039.803.708
Baixas (-)	-	-	-
Amortização (-)	-	-	-
<b>Saldo em 31/12/2025</b>	<b>1.019.907.214</b>	<b>19.896.494</b>	<b>1.039.803.708</b>

DEMONSTRAÇÕES CONTÁBEIS EXERCÍCIO DE 2025 | Página 17 de 32

Praça Comunidade Luso Brasileira, 70 – Bairro do Recife – Recife – PE • PABX: 81 3419.1900 • FAX: 81 31831900 [portodorecife@portodorecife.pe.gov.br](mailto:portodorecife@portodorecife.pe.gov.br) • [www.portodorecife.pe.gov.br](http://www.portodorecife.pe.gov.br)

23/04/2026



Certifico o Registro em 23/04/2026 Data dos Efeitos 22/04/2026  
 Arquivamento 20269271678 de 23/04/2026 Protocolo 269271678 de 22/04/2026 NIRE 26300011999  
 Nome da empresa PORTO DO RECIFE S/A  
 Este documento pode ser verificado em <http://redesim.jucepe.pe.gov.br/autenticacaodocumentos/autenticacao.aspx>  
 Chancela 54811811299964



PORTO do RECIFE S.A.



http://assinador.pscs.com.br/assinadorweb/autenticacao?chave1=3ai-estLY0cSLB0IjFNsg&chave2=biVYHKotZxwAGxck14PdLw  
 ASSINADO DIGITALMENTE POR: 02742235469-ISABELY SATIRO PADUA|03521564495-PRISCILLA DE LIRA LUNA|73403300463-DANIEL DA SILVA MOURA  
 06019108422-ADRIANO NEMESIO MARTINS|05641415421-JOELLI CRISTINE DE AZEVEDO|05690754404-PHILLIPE DE AQUINO PEREIRA  
 05786985440-MARCOS JOSE MATOSO DE LIMA|07384245443-BRENO MELLO DO REGO BARROS|10259672408-AURELIO ALVES CAMILO JUNIOR

O intangível de concessão Bens da União – Administração, registram os itens de propriedade da União, que estão concedidos a Autoridade Portuária Porto do Recife S/A, para serem utilizadas nas suas atividades administrativas.

**Bens da União – Terceiros**

Descrição	Tempo de Concessão	Custo	Amortização Acumulada	Líquido em 31/12/2025	Líquido em 31/12/2024
<b>Terrenos</b>					
Outros Terrenos	25 anos	-	-	-	-
<b>Edifícios e Benfeitorias</b>					
Outras Edifícios e Benfeitorias	25 anos	169.651.548	-	169.651.548	-
<b>Saldo em 31/12/2025</b>		<b>169.651.548</b>	<b>-</b>	<b>169.651.548</b>	<b>-</b>

Movimentação dos Saldos	Terrenos	Edifícios e Benfeitorias	Total
<b>Saldo em 31/12/2024</b>	-	-	-
Adições (+)	-	169.651.548	169.651.548
Baixas (-)	-	-	-
Amortização (-)	-	-	-
<b>Saldo em 31/12/2025</b>	-	<b>169.651.548</b>	<b>169.651.548</b>

O intangível de concessão Bens da União – Terceiros, registram os itens de propriedade da União, que estão concedidos a Autoridade Portuária Porto do Recife S/A, e que foram subcontratados ou alugados a terceiros.

Os Bens Imóveis pertencentes a União foram incorporados na contabilidade no exercício de 2025, após conclusão do levantamento patrimonial, com a composição dos bens em 31/12/2025.

**12. Fornecedores**

Os saldos demonstrados abaixo estão representados por obrigações com fornecedores diversos, provisionados pela transferência da propriedade das aquisições:

	31/12/2025	31/12/2024
Fornecedores	5.412.009	5.265.652
<b>Circulante</b>	<b>1.064.556</b>	<b>918.199</b>
<b>Não Circulante</b>	<b>4.347.453</b>	<b>4.347.453</b>

Desde o exercício de 2015, a Administração da Porto do Recife S/A decidiu transferir parte dos saldos até então mantidos no passivo circulante para o passivo não circulante em função de não haver previsão para a liquidação dos referidos valores a curto prazo. Os saldos estão em cobrança administrativas e/ou judiciais, no entanto, sem prazo acordado para pagamento.

23/04/2026





PORTO DO RECIFE S.A.



No exercício de 2025, foi mantida os saldos dos credores, não sofrendo grandes variações a pagar, devido a manutenção dos pagamentos dos fornecedores em dia, ficando apenas saldos com vencimentos no exercício subsequente ou aguardando decisão judicial.

### 13. Obrigações Trabalhistas e Previdenciárias

Obrigações trabalhistas e previdenciárias	31/12/2025	31/12/2024
Ordenados e salários a pagar	38.887	45.914
Provisões de férias e encargos	1.475.825	1.186.212
INSS	254.463	201.090
FGTS	78.537	83.498
PORTUS	1.893.881	1.263.283
Outros	9.665,40	2.975
<b>Total</b>	<b>3.751.259</b>	<b>2.782.972</b>

No exercício de 2025, o saldo do grupo sofreu uma variação aumentativa de aproximadamente de 35% comparado ao exercício de 2024, esse aumento tem como principal causa, o acordo realizado junto a PORTUS.

Em março do exercício de 2025, após tratativas conduzidas sob mediação judicial Junto a PORTUS, as partes pactuaram o pagamento de um montante total de R\$ 20.165.009,60 (vinte milhões cento e sessenta e cinco mil, nove reais e sessenta centavos) a ser quitado em 144 (cento e quarenta e quatro) parcelas mensais e sucessivas, calculadas segundo o sistema Price de amortização, incorporada a taxa de juros mensal equivalente à taxa de 4,71%, e acrescidas da variação mensal do Índice Nacional de Preços ao Consumidor INPC sobre saldo devedor, o vencimento da primeira parcela se deu no dia 17 de abril de 2025, mês subsequente a homologação do acordo e as demais, no dia 17 dos meses subsequentes, até o término do período de quitação do débito.

### 14. Obrigações Fiscais a Recolher

Correspondem aos saldos de tributos próprios, retidos de terceiros, outros impostos e taxas e multas por infrações. Nos saldos apresentados em 31/12/2025, não existia valores vencidos de obrigações tributárias.

Obrigações Fiscais a Recolher	31/12/2025	31/12/2024
PIS	99.821	93.300
COFINS	460.851	430.322
ISS – Próprio e Retido na Fonte	230.614	131.899
Tributos Federais Retidos na Fonte	306.460	234.955
Outros Tributos e Taxas	162.776	-
<b>Total</b>	<b>1.260.522</b>	<b>890.475</b>

DEMONSTRAÇÕES CONTÁBEIS EXERCÍCIO DE 2025 | Página 19 de 32

Praça Comunidade Luso Brasileira, 70 – Bairro do Recife – Recife – PE • PABX: 81 3419.1900 • FAX: 81 31831900 [portodorecife@portodorecife.pe.gov.br](mailto:portodorecife@portodorecife.pe.gov.br) • [www.portodorecife.pe.gov.br](http://www.portodorecife.pe.gov.br)



http://assinador.pscs.com.br/assinadorweb/autenticacao?chave1=3ai-estLY0cSLB0IUNsg&chave2=bivYHKotZxwAGxck14Fdlw  
 ASSINADO DIGITALMENTE POR: 02742235469-ISABELLY SATIRO PADUA|03521564495-PRISCILLA DE LIRA LUNA|73403300463-DANTEN DA SILVA MOURA  
 06019108422-ADRIANO NEMESIO MARTINS|05641415421-JOELLI CRISTINE DE AZEVEDO|05690754404-PHILLIPE DE AQUINO PEREIRA  
 05786985440-MARCOS JOSE MATOSO DE LIMA|07384245443-BRENO MELLO DO REGO BARROS|10259672408-AURELIO ALVES CAMILO JUNIOR

23/04/2026



Certifico o Registro em 23/04/2026 Data dos Efeitos 22/04/2026  
 Arquivamento 20269271678 de 23/04/2026 Protocolo 269271678 de 22/04/2026 NIRE 26300011999  
 Nome da empresa PORTO DO RECIFE S/A  
 Este documento pode ser verificado em <http://redesim.jucepe.pe.gov.br/autenticacaodocumentos/autenticacao.aspx>  
 Chancela 54811811299964



PORTO DO RECIFE S.A.



http://assinador.pscs.com.br/assinadorweb/autenticacao?chave1=3ai-estLY0cSLB0JfNsg&chave2=biVYHKctZxwAGxck14RdLw  
ASSINADO DIGITALMENTE POR: 02742235469-ISAHELLY SATIRO PADUA|03521564495-PRISCILLA DE LIRA JUNIA|73403300463-DANTIEL DA SILVA MOURA  
06019108422-ADRIANO NEMESIO MARTINS|05641415421-JOELLI CRISTINE DE AZEVEDO|05690754404-PHILLIPE DE AQUINO PEREIRA  
05786985440-MARCOS JOSE MATOSO DE LIMA|07384245443-BRENO MELLO DO REGO BARROS|10259672408-AURELIO ALVES CAMILO JUNIOR

## 15. Outras Obrigações de Longo Prazo

### 15.1 PORTUS Instituto de Seguridade Social

O saldo em 31/12/2024 de R\$ 1.020.434 se refere ao montante das contribuições patronais ao plano de benefícios PORTUS a pagar junto a PORTUS — Instituto de Seguridade Social (valores são parte dos débitos relativos aos anos de 2011 a 2014).

Os valores contabilizados estão contemplados no Termo de Composição e Ajuste da Dívida entre a PORTUS e a Porto do Recife S/A. assinado em 21/03/2025, sendo os valores devidos transferidos para conta de débitos previdenciários parcelados, compondo o saldo do parcelamento.

### 15.2 Obrigações com o poder concedente

O Porto foi estruturado a partir de instituições anteriores, e que em junho de 2021, foi assinado um Convênio de Delegação (Convênio nº 02/2001) entre a União Federativa do Brasil (representada pelo Ministério dos Transportes, com a interveniência da Companhia Docas do Rio Grande do Norte — CODERN) e o Governo do Estado de Pernambuco, com a interveniência da Sociedade de Economia Mista Porto do Recife S/A). O referido convênio teve por objetivo a administração e exploração do Porto Organizado de Recife, nos termos da Lei nº 9.277 de 06 de junho de 1977.

Este ato caracteriza o surgimento de um contrato de concessão entre a União Federativa do Brasil (poder concedente) e o Porto do Recife S/A (concessionário). Uma característica desse tipo de contrato de prestação de serviços é sua natureza de serviço público, que fica sob a responsabilidade do concessionário. Outras características comuns a estes contratos são: (a) a parte que concede o contrato de prestação de serviços (concedente) é um órgão público ou uma entidade pública, ou entidade privada para a qual foi delegado o serviço; (b) o concessionário é responsável ao menos por parte da gestão da infraestrutura e serviços relacionados, não atuando apenas como mero agente, em nome do concedente; (c) o contrato estabelece o preço inicial a ser cobrado pelo concessionário, regulamentando suas revisões durante a vigência desse contrato de prestação de serviços, ou determina a forma de cálculo para definição do preço; (d) o concessionário fica obrigado a entregar a infraestrutura ao concedente ao final do contrato em determinadas condições previamente especificadas, por pequeno ou nenhum valor adicional, independentemente de quem tenha sido o seu financiador.

Nestes tipos de contratos, o concessionário atua como prestador de serviço, construindo ou melhorando a infraestrutura usada para prestar um serviço público, além de operar e manter essa infraestrutura (serviços de operação) durante determinado prazo.

Consequente, o Porto do Recife S/A, não tem Bens Imóveis Próprios, sendo todos os bens utilizados cedidos pela união, conforme Convênio de Delegação (Convênio nº 02/2001).

Os Bens Imóveis pertencentes a União foram incorporados na contabilidade no exercício de 2025, após conclusão do levantamento patrimonial, com a composição dos bens em 31/12/2025.

DEMONSTRAÇÕES CONTÁBEIS EXERCÍCIO DE 2025 | Página 20 de 32

Praça Comunidade Luso Brasileira, 70 – Bairro do Recife – Recife – PE • PABX: 81 3419.1900 • FAX: 81 31831900 [portodorecife@portodorecife.pe.gov.br](mailto:portodorecife@portodorecife.pe.gov.br) • [www.portodorecife.pe.gov.br](http://www.portodorecife.pe.gov.br)

23/04/2026



Certifico o Registro em 23/04/2026 Data dos Efeitos 22/04/2026  
Arquivamento 20269271678 de 23/04/2026 Protocolo 269271678 de 22/04/2026 NIRE 26300011999  
Nome da empresa PORTO DO RECIFE S/A  
Este documento pode ser verificado em <http://redesim.jucepe.pe.gov.br/autenticacaodocumentos/autenticacao.aspx>  
Chancela 54811811299964



PORTO DO RECIFE S.A.



http://assinador.pcs.com.br/assinadorweb/autenticacao?chave1=3ai-estly0cslb0jtnsg6&chave2=biyvhk0tzxwagxck14f0lw  
 ASSINADO DIGITALMENTE POR: 02742235469-ISAHELLY SATIRO PADUA|03521564495-PRISCILLA DE LIRA LUNA|73403300463-DANTIEL DA SILVA MOURA  
 06019108422-ADRIANO NEMESIO MARTINS|06641415421-JOELLI CRISTINE DE AZEVEDO|05690754404-PHILLIPE DE AQUINO PEREIRA  
 05786985440-MARCOS JOSE MATOSO DE LIMA|07384245443-BRENO MELLO DO REGO BARROS|10259672408-AURELIO ALVES CAMILO JUNIOR

Em contrapartida, foi contabilizada a obrigação junto a concedente das seguintes informações:

Descrição	Qtde	RECONHECIDO	
			Valor
<b>BENS IMÓVEIS</b>			
1.02.03.07 Bens da União - Operação		R\$	742.451.898
1.02.03.07.02 Infraestrutura Acostagem		R\$	696.324.982
1.02.03.07.02.001 Berço e Cais	4	R\$	696.324.982
1.02.03.07.03 Infraestrutura Terrestre		R\$	5.634.178
1.02.03.07.03.001 Gates	1	R\$	96.826
1.02.03.07.03.005 Terminal Marítimo	2	R\$	5.438.838
1.02.03.07.03.999 Outras Infraestrutura Terrestre	2	R\$	98.514
1.02.03.07.04 Armazenagem		R\$	40.492.737
1.02.03.07.04.001 Pátios	1	R\$	124.505
1.02.03.07.04.002 Armazéns	5	R\$	24.984.516
1.02.03.07.04.003 Tancagem	1	R\$	3.253.549
1.02.03.07.04.004 Silo	1	R\$	12.130.167
1.02.03.10 Bens da União - Administração		R\$	1.039.803.708
1.02.03.10.01 Terrenos		R\$	1.019.907.214
1.02.03.10.01.999 Outros Terrenos	1	R\$	1.019.907.214
1.02.03.10.02 Edifícios e Benfeitorias		R\$	19.896.494
1.02.03.10.02.999 Outras Edifícios e Benfeitorias	24	R\$	19.896.494
1.02.03.13 Bens da União - Terceiros		R\$	169.651.548
1.02.03.13.01 Terrenos		R\$	-
1.02.03.13.01.999 Outros Terrenos		R\$	-
1.02.03.13.02 Edifícios e Benfeitorias		R\$	169.651.548
1.02.03.13.02.999 Outras Edifícios e Benfeitorias	26	R\$	169.651.548
<b>TOTAIS EM 31/12/2025</b>	<b>68</b>	<b>R\$</b>	<b>1.951.907.154</b>

## 16. Débitos Fiscais e Previdenciários

### 16.1 Parcelamento PORTUS PBP1 Equacionamento do Resultado Deficitário

No exercício de 2024, foi reconhecido o termo de compromisso financeiro assinado junto a PORTUS – Instituto de Seguridade Social, para equacionar o resultado deficitário do PBP1 – Plano de Benefícios Previdenciários Portus 1.

O plano havia sido assinado em 2020, no entanto as parcelas pagas foram contabilizadas no ativo, até o exercício de 2023, uma vez, que a informação dada pela direção à época, foi que os valores pagos, poderiam tentar a compensação junto aos débitos com a PORTUS. No exercício de 2024, foi informado pelo jurídico da empresa, uma proposta de negociação junto a PORTUS em andamento, onde a empresa receberia descontos relevantes sobre os débitos em cobrança, mas o valor desse acordo financeiro continuaria normal e não haverias desconto dos valores já recolhidos.

Os valores contabilizados estão contemplados no Termo de Composição e Ajuste da Dívida entre a PORTUS e a Porto do Recife S/A. assinado em 21/03/2025, sendo os valores devidos transferidos para conta de débitos previdenciários parcelados, compondo o saldo do parcelamento.

	31/12/2025	31/12/2024
Termo Compromisso Financeiro PBP1 Equalização do Resultado Deficitário	-	5.522.635
<b>Circulante</b>	-	<b>538.794</b>
<b>Não Circulante</b>	-	<b>4.983.841</b>

DEMONSTRAÇÕES CONTÁBEIS EXERCÍCIO DE 2025 | Página 21 de 32

Praça Comunidade Luso Brasileira, 70 – Bairro do Recife – Recife – PE • PABX: 81 3419.1900 • FAX: 81 31831900 [portodorecife@portodorecife.pe.gov.br](mailto:portodorecife@portodorecife.pe.gov.br) • [www.portodorecife.pe.gov.br](http://www.portodorecife.pe.gov.br)

23/04/2026



Certifico o Registro em 23/04/2026 Data dos Efeitos 22/04/2026

Arquivamento 20269271678 de 23/04/2026 Protocolo 269271678 de 22/04/2026 NIRE 26300011999

Nome da empresa PORTO DO RECIFE S/A

Este documento pode ser verificado em <http://redesim.jucepe.pe.gov.br/autenticacaodocumentos/autenticacao.aspx>

Chancela 54811811299964



PORTO DO RECIFE S.A.



http://assinador.pscs.com.br/assinadorweb/autenticacao?chave1=3ai-estly0cslb0jtnsg&chave2=biyvhkctzxwagck14rdlw  
 ASSINADO DIGITALMENTE POR: 02742235469-ISABELLY SATIRO PADUA|03521564495-PRISCILA DE LIRA LUNA|73403300463-DANTIEL DA SILVA MOURA  
 06019108422-ADRIANO NEMESIO MARTINS|05641415421-JOELLI CRISTINE DE AZEVEDO|05690754404-PHILLIPE DE AQUINO PEREIRA  
 05786985440-MARCOS JOSE MATOSO DE LIMA|07384245443-BRENO MELLO DO REGO BARROS|10259672408-AURELIO ALVES CAMILO JUNIOR

## 16.2 Parcelamento PORTUS - Termo de Composição de Dívida – TCD

Os processos judiciais que originaram o presente acordo tramitam na 0078688-32.2004.8.19.0001 - 45ª VARA CÍVEL RJ; 0373541-63.2015.8.19.0001 - 47ª VARA CÍVEL RJ; 0110864-64.2004.8.19.0001 - 19ª VARA CÍVEL RJ; 0280882-30.2018.8.19.0001 - 31ª VARA CÍVEL RJ; 0064929-05.2021.8.19.0001 - 19ª VARA CÍVEL RJCONTRIBUIÇÕES; 0317434-38.2011.8.19.0001 e 0506373-93.2015.4.02.5101 17ª VARA FEDERAL RJ e referem-se ao descumprimento de contribuições previstas no Regulamento do Plano de Benefícios Portus, acumuladas ao longo dos anos anteriores à atual gestão.

Após tratativas conduzidas sob mediação judicial, as partes pactuaram o pagamento de um montante total de R\$ 20.165.009,60 (vinte milhões cento e sessenta e cinco mil, nove reais e sessenta centavos) a ser quitado em 144 (cento e quarenta e quatro) parcelas mensais e sucessivas, calculadas segundo o sistema Price de amortização, incorporada a taxa de juros mensal equivalente à taxa de 4,71%, e acrescidas da variação mensal do Índice Nacional de Preços ao Consumidor INPC sobre saldo devedor, o vencimento da primeira parcela se deu em 17 abril de 2025, mês subsequente a homologação do acordo que ocorreu em março de 2025 e as demais, no dia 17 dos meses subsequentes, até o término do período de quitação do débito.

Após a assinatura do acordo e início dos pagamentos das parcelas, foi observado que a data base da proposta de R\$ 20.165.009,60 (vinte milhões cento e sessenta e cinco mil, nove reais e sessenta centavos), foi de uma proposta realizada em abril/2024, sendo dada correção do valor de 01/04/2025 até o início dos pagamentos dos valores que foi em 17/04/2025. O valor Inicial atualizado no início dos pagamentos era de R\$ 21.506.007,10.

	31/12/2025	31/12/2024
Termo Compromisso Financeiro PBP1 Equalização do Resultado Deficitário	20.866.626	-
<b>Circulante</b>	<b>1.841.173</b>	-
<b>Não Circulante</b>	<b>19.025.453</b>	-

## 17. Contingências

	Trabalhistas	Cíveis	Total
<b>Saldo em 31/12/2024</b>	<b>327.431</b>	-	<b>327.431</b>
Adições (+)	409.470	12.987.109	327.432
Baixas (-)	(327.431)	(12.450.892)	(9.223.317)
<b>Saldo em 31/12/2025</b>	<b>409.470</b>	<b>536.218</b>	<b>945.688</b>

	31/12/2025	31/12/2024
Provisões de Natureza Trabalhista	409.470	327.431
Provisões de Natureza Cível	536.218	-
<b>Saldo em 31/12/2025</b>	<b>945.688</b>	<b>327.431</b>
<b>Circulante</b>	-	-
<b>Não Circulante</b>	<b>945.688</b>	<b>327.431</b>

DEMONSTRAÇÕES CONTÁBEIS EXERCÍCIO DE 2025 | Página 22 de 32

Praça Comunidade Luso Brasileira, 70 – Bairro do Recife – Recife – PE • PABX: 81 3419.1900 • FAX: 81 31831900 [portodorecife@portodorecife.pe.gov.br](mailto:portodorecife@portodorecife.pe.gov.br) • [www.portodorecife.pe.gov.br](http://www.portodorecife.pe.gov.br)

23/04/2026



Certifico o Registro em 23/04/2026 Data dos Efeitos 22/04/2026  
 Arquivamento 20269271678 de 23/04/2026 Protocolo 269271678 de 22/04/2026 NIRE 26300011999  
 Nome da empresa PORTO DO RECIFE S/A  
 Este documento pode ser verificado em <http://redesim.jucepe.pe.gov.br/autenticacaodocumentos/autenticacao.aspx>  
 Chancela 54811811299964



PORTO DO RECIFE S.A.



As Provisões são compostas por processos cíveis e trabalhistas. A administração, consubstanciada na opinião dos seus assessores jurídicos, optou por reconhecer as contingências julgadas como suficientes para cobrir àquelas contingências classificadas por seus assessores com o prognóstico de perda, sobre os processos atualmente em andamento, como "provável", conforme saldos acima apresentados.

A administração decidiu contabilizar todos os processos com prognóstico de provável pelo valor atualizado e pelo custo histórico quando não for possível apresentar o valor atualizado. Não foram contabilizados os processos que já apresentavam um passivo contabilizado.

Em 31/12/2025 a empresa apresentava 22 processos trabalhistas, destes estavam com as seguintes classificações; remoto 5 processos, possível 8 processos e provável 9 processos. Para a posição dos processos cíveis havia 39 processos, classificados das seguintes formas; remoto 22 processos e possível 15 processos e provável 2 processos.

Cumprir destacar que a revisão da classificação das contingências reflete ajuste técnico metodologicamente necessário, decorrente da evolução recente do ambiente jurisprudencial, notadamente; maior previsibilidade decisória nas instâncias ordinárias; consolidação progressiva da técnica de precedentes vinculantes; e persistência de zonas de sensibilidade interpretativa nos Tribunais Superiores em matérias administrativas e regulatórias estruturais.

#### 18. Operações de Convênios

No exercício de 2022 a empresa recebeu recursos no valor de R\$ 28.284.751,67 (vinte e oito milhões, duzentos e oitenta e quatro mil, setecentos e cinquenta e um reais e sessenta e sete centavos), referente ao Termo de Compromisso 869/2019 para execução de obras de dragagem de manutenção, serviços de manutenção e serviços de supervisão a serem realizados no Porto Organizado de Recife, no Estado de Pernambuco. O termo de compromisso foi entre o Departamento Nacional de Infraestrutura de Transporte – DNIT e o Estado de Pernambuco, sendo o Porto do Recife S/A a Unidade Interviente Executora. Todo recurso recebido foi aplicado na obra e os valores prestado contas, aguardando aprovação da prestação de contas para incorporação da obra ao Patrimônio do Porto do Recife S/A.

O saldo dos valores encontra-se no passivo não circulante da seguinte forma:

Termo de Compromisso 869/2019	31/12/2025	31/12/2024
Recursos Recebidos (+)	28.284.752	28.284.752
Recursos Aplicados (-)	(27.439.741)	(27.439.741)
Devolução de Recurso (-)	(845.011)	(845.011)
<b>Saldo em 31/12/2025</b>	-	-

Todo recurso foi recebido e aplicado no exercício de 2022, e após a prestação de contas ser aprovada, os valores recebidos serão incorporados ao Capital Social da empresa e o valor aplicado ao Patrimônio da empresa.

Até autorização da montagem das demonstrações, a prestação de contas ainda não havia sido analisada.

DEMONSTRAÇÕES CONTÁBEIS EXERCÍCIO DE 2025 | Página 23 de 32

Praça Comunidade Luso Brasileira, 70 – Bairro do Recife – Recife – PE • PABX: 81 3419.1900 • FAX: 81 31831900 [portodorecife@portodorecife.pe.gov.br](mailto:portodorecife@portodorecife.pe.gov.br) • [www.portodorecife.pe.gov.br](http://www.portodorecife.pe.gov.br)



http://assinador.pscs.com.br/assinadorweb/autenticacao?chave1=3ai-estLY0cSLB0JUNsg6&chave2=biVYHK0tZxwAGxck14Fdlw  
 ASSINADO DIGITALMENTE POR: 02742235469-ISABELLY SATIRO PADUA|03521564495-PRISCILLA DE LIRA LUNA|73403300463-DANTIEL DA SILVA MOURA  
 06019108422-ADRIANO NEMESIO MARTINS|05641415421-JOELLI CRISTINE DE AZEVEDO|05690754404-PHILLIPE DE AQUINO PEREIRA  
 05786985440-MARCOS JOSE MATOSO DE LIMA|07384245443-BRENO MELLO DO REGO BARROS|10259672408-AURELIO ALVES CAMILO JUNIOR

23/04/2026



Certifico o Registro em 23/04/2026 Data dos Efeitos 22/04/2026  
 Arquivamento 20269271678 de 23/04/2026 Protocolo 269271678 de 22/04/2026 NIRE 26300011999  
 Nome da empresa PORTO DO RECIFE S/A  
 Este documento pode ser verificado em <http://redesim.jucepe.pe.gov.br/autenticacaodocumentos/autenticacao.aspx>  
 Chancela 54811811299964



PORTO DO RECIFE S.A.



GOVERNO DE  
**PERNAMBUCO**  
ESTADO DE MUDANÇA



http://assinador.pecs.com.br/assinadorweb/autenticacao?chave1=3ai-estLY0cSLB0IjNsg&chave2=bivYHk0tZxwAGxck14Fdlw  
ASSINADO DIGITALMENTE POR: 02742235469-ISABELLY SATIRO PADUA|03521564495-PRISCILLA DE LIRA LUNA|73403300463-DANIELE DA SILVA MOURA  
06019108422-ADRIANO NEMESIO MARTINS|05641415421-JOELLI CRISTINE DE AZEVEDO|05690754404-PHILLIPE DE AQUINO PEREIRA  
05786985440-MARCOS JOSE MATOSO DE LIMA|07384245443-BRENO MELLO DO REGO BARROS|10259672408-AURELIO ALVES CAMILO JUNIOR

## 19. Outras Obrigações e Contas a Pagar

Outras Obrigações e Contas a Pagar	31/12/2025	31/12/2024
Contas a Pagar	95.458	1.375.276
Caução e Garantias de Contratos	59.610	59.610
Receitas Antecipadas	1.009.453	917.295
Convênio de Cooperação Técnica	426.093	114.615
Outras Obrigações	79.805	54.316
<b>Total</b>	<b>1.670.420</b>	<b>2.521.112</b>
<b>Circulante</b>	<b>1.244.327</b>	<b>2.406.497</b>
<b>Não Circulante</b>	<b>426.093</b>	<b>114.615</b>

**Contas a Pagar:** saldo refere-se as contas a pagar de Energia Elétrica, Água e Esgoto e Telefone, a variação diminutiva se deu devido a pagamento através de acordo das faturas em aberto junto a COMPESA, referente consumo Água e Esgoto.

**Caução e Garantias de Contratos:** valores se referem a cauções e retenções contratuais de fornecedores antigos, que já não tem contrato ativo na empresa, mas que até 31/12/2025 não haviam solicitado a devolução dos recursos.

**Receitas Antecipadas:** valores recebidos a título de adiantamento de clientes para futuro faturamento. Algumas tabelas de cobrança da atividade portuária exigem a antecipação de valores para realização dos serviços, desta forma é comum haver saldo de adiantamento dos valores junto a clientes.

**Convênio de Cooperação Técnica:** esse saldo representado por contratos de convênio de cooperação técnica de pessoal, onde existe a cessão de pessoal de repartições ou órgãos do Município, Estado ou União para o Porto do Recife S/A.

**Outras Obrigações:** valores recebidos em exercícios anteriores e no exercício de 2025 que ainda falta identificação para contabilização correta das informações.

## 20. Patrimônio Líquido

### 20.1 Capital Social

O capital social autorizado em 31/12/2025 limite de aumento de até R\$ 320.000.000 (trezentos e vinte milhões de reais).

O capital social subscrito e integralizado em dezembro de 2025 é de R\$ 217.082.946 (duzentos e dezessete milhões, oitenta e dois mil e novecentos e quarenta e seis reais) dividido em ações nominativas de valor nominal de R\$ 1,00, sendo 73.360.982 (setenta e três milhões, trezentos e sessenta mil e novecentos e oitenta e duas) ações ordinárias e 144.721.964 (cento e quarenta e quatro milhões, setecentos e vinte e uma mil, novecentos e sessenta e quatro) ações preferenciais. O Governo do Estado de Pernambuco é o acionista controlador possuidor de 99,9999% das ações ordinárias e das ações preferenciais da Sociedade.

DEMONSTRAÇÕES CONTÁBEIS EXERCÍCIO DE 2025 | Página 24 de 32

Praça Comunidade Luso Brasileira, 70 – Bairro do Recife – Recife – PE • PABX: 81 3419.1900 • FAX: 81 31831900 [portodorecife@portodorecife.pe.gov.br](mailto:portodorecife@portodorecife.pe.gov.br) • [www.portodorecife.pe.gov.br](http://www.portodorecife.pe.gov.br)

23/04/2026



Certifico o Registro em 23/04/2026 Data dos Efeitos 22/04/2026

Arquivamento 20269271678 de 23/04/2026 Protocolo 269271678 de 22/04/2026 NIRE 26300011999

Nome da empresa PORTO DO RECIFE S/A

Este documento pode ser verificado em <http://redesim.jucepe.pe.gov.br/autenticacaodocumentos/autenticacao.aspx>

Chancela 54811811299964



PORTO do RECIFE S.A.



## 20.2 Reservas de Capital

Não foram recebidos recurso no exercício de 2025 para futuro aumento de capital, mantendo a reserva sem movimento.

## 20.3 Reserva de lucros

### Reserva de incentivos Fiscais

O saldo de R\$ 35.345.671 refere-se a valores repassados pela União com a finalidade de custear obras contratadas pelo Porto do Recife S/A, sob o formato de subvenções para investimento.

## 20.4 Lucros ou Prejuízos Acumulados

Está composto pelos resultados acumulados de exercícios anteriores ajustados, acrescidos ou deduzidos do resultado do exercício corrente.

O resultado do exercício de 2025, correspondente a um lucro no montante de R\$ 5.195.683, composto principalmente pelo aumento no faturamento com prospecção de novos negócios, que geraram um resultado positivo, mesmo com o aumento das despesas com manutenção e investimento na empresa.

### 20.4.1 Ajuste de Exercício Anteriores

Os valores referem-se à mudança de política contábil de exercícios anteriores, após encerramento do exercício de 2024 e assinatura do Termo de Composição de Dívida – TCD junto a PORTUS, foi detectado que os valores consolidados no acordo, se referiam a proposta realizada em abr/2024, conforme clausula segunda do termo. Desta forma, os valores e documentação foram revisadas pela auditoria externa e nos informado que a reversão da provisão para contingência realizada no exercício de 2024 não deveria ter sido baixada e sim ser realizada uma provisão complementar, uma vez que o acordo já estava encaminhado e a mudança de provável para possível, não deveria ter mudado e sim apenas mudar o valor provável da perda. Esse entendimento foi após o recebimento do acordo assinado, momento esse que as demonstrações de 2024 já estavam finalizadas.

Conforme recomendação, foram realizados os lançamentos para ajuste de exercícios anteriores das seguintes situações; Cancelamento da reversão da provisão realizada em 2024; Baixa de crédito contabilizado no ativo junto a PORTUS não reconhecida no acordo; Correção dos valores de abr/2024 a dez/2024 da proposta realizada.

Seguindo orientação a CPC – 23 Políticas Contábeis, Mudança de Estimativa e Retificação de Erro, para não distorcer o resultado do período corrente, os valores foram lançados contra a conta de ajuste de exercícios anteriores, para ser computado junto a conta de lucros/prejuízos acumulados. Não foi realizada provisão do Imposto de Renda e Contribuição Social Sobre o Lucro, uma vez que os valores não reverterem o prejuízo dos períodos em questão.

DEMONSTRAÇÕES CONTÁBEIS EXERCÍCIO DE 2025 | Página 25 de 32

Praça Comunidade Luso Brasileira, 70 – Bairro do Recife – Recife – PE • PABX: 81 3419.1900 • FAX: 81 31831900 [portodorecife@portodorecife.pe.gov.br](mailto:portodorecife@portodorecife.pe.gov.br) • [www.portodorecife.pe.gov.br](http://www.portodorecife.pe.gov.br)



http://assinador.pscs.com.br/assinadorweb/autenticacao?chave1=3ai-estLY0cSLB0UJNsg&chave2=biVYHK0tZxwAGxck14Fdlw  
ASSINADO DIGITALMENTE POR: 02742235469-ISABELLY SATIRO PADUA|03521564495-PRISCILLA DE LIRA LUNA|73403300463-DANTIEL DA SILVA MOURA  
06019108422-ADRIANO NEMESIO MARTINS|05641415421-JOELLI CRISTINE DE AZEVEDO|05690754404-PHILLIPE DE AQUINO PEREIRA  
05786985440-MARCOS JOSE MATOSO DE LIMA|07384245443-BRENO MELLO DO REGO BARROS|10259672408-AURELIO ALVES CAMILO JUNIOR

23/04/2026



Certifico o Registro em 23/04/2026 Data dos Efeitos 22/04/2026  
Arquivamento 20269271678 de 23/04/2026 Protocolo 269271678 de 22/04/2026 NIRE 26300011999  
Nome da empresa PORTO DO RECIFE S/A  
Este documento pode ser verificado em <http://redesim.jucepe.pe.gov.br/autenticacaodocumentos/autenticacao.aspx>  
Chancela 54811811299964



PORTO do RECIFE S.A.



http://assinador.pcs.com.br/assinadorweb/autenticacao?chave1=3ai-estLY0cSLB0JUNsg9&chave2=biVYHK0tZxwAGxck14RdLw  
ASSINADO DIGITALMENTE POR: 02742235469-ISAHELLY SATIRO PADUA|03521564495-PRISCILA DE LIRA LUNA|73403300463-DANTEN DA SILVA MOURA  
06019108422-ADRIANO NEMESIO MARTINS|05641415421-JOELLI CRISTINE DE AZEVEDO|05690754404-PHILLIPE DE AQUINO PEREIRA  
05786985440-MARCOS JOSE MATOSO DE LIMA|07384245443-BRENO MELLO DO REGO BARROS|10259672408-AURELIO ALVES CAMILO JUNIOR

## 21. Plano de Pensão

O Porto do Recife S/A, é patrocinado, juntamente com outras companhias do sistema Portuário Nacional, de plano de suplementação de aposentadoria e outros benefícios de riscos a funcionários (Plano de Benefícios Portus 1 — PBPI), através do PORTUS - Instituto de Seguridade Social, entidade fechada de previdência complementar, sujeita às normas expedidas pela Superintendência Nacional de Previdência Complementar PREVIC e às resoluções específicas do Banco Central do Brasil.

No atual plano de benefício definido, a aposentadoria é calculada pela diferença de 80% do salário médio de participação dos últimos 12 (doze) meses indexados à variação do INPC até a data do início do benefício e o valor dos benefícios fornecidos pelo sistema oficial de previdência social. O salário de participação é limitado a 3 (três) vezes o limite máximo do salário de contribuição da previdência social. Os benefícios pagos pelo PORTUS são reajustados anualmente pela variação do INPC.

De acordo com a resposta do PORTUS - Instituto de Seguridade Social, evidenciada em sua correspondência Carta Interv — Coratu nº 006.001526.2015-0, datada de 29/07/2015, o cálculo da provisão atuarial, relativa a contribuição da Porto do Recife S/A ao referido plano de suplementação, é realizado por atuários contratados pelo PORTUS e segue o disposto nos normativos da PREVIC e do BACEN, sendo calculado com base no método "agregado", o qual possuem critérios de mensuração divergentes e difere do método requeridos pelas IFRS, correspondente ao método do "Crédito Unitário Projetado".

Em decorrência do Convênio de Delegação n° 02/2001, datado de 31.05.2001, celebrado entre a União, por intermédio do Ministério dos Transportes, com a interveniência da CODERN — Companhia Docas do Rio Grande do Norte e o Estado de Pernambuco, com a interveniência da sociedade de economia mista Porto do Recife S/A, a Porto do Recife S/A assumiu a obrigação para com o passivo atuário do Plano acima citado relativo, exclusivamente, aos valores dos colaboradores oriundos da sua antecessora e daqueles que, posteriormente, ingressaram no quadro de colaboradores da Porto do Recife S/A. Apesar da restrição da referida obrigação advinda do Convênio de Delegação, o PORTUS vem informando a parcela do passivo atuário do citado Plano, correspondente a responsabilidade da Porto do Recife S/A, como sendo o montante relativo a todos os colaboradores que atuavam, sob a responsabilidade da CODERN, nas operações do Porto Organizado do Recife. Como consequência, a Porto do Recife S/A ingressou com um questionamento na esfera judicial, cujo objeto é o questionamento da base de cálculo que o PORTUS vem adotando para atribuir a parcela do passivo atuarial do PBPI à Porto do Recife S/A.

Em função da indisponibilidade dos recursos necessários à contratação dos serviços atuariais necessários ao cálculo da provisão atuarial de acordo com os critérios de mensuração dispostos nas IFRS, e diante da discussão, na esfera jurídica, sobre o real montante da contribuição e respectiva provisão atuarial devida pela Porto do Recife S/A ao citado plano de suplementação gerido pelo PORTUS, a Administração da empresa concluiu pela viabilidade de contabilização do valor histórico da ação devido a não mensuração segura da citada provisão atuarial de acordo com o disposto nas IFRS.

DEMONSTRAÇÕES CONTÁBEIS EXERCÍCIO DE 2025 | Página 26 de 32

Praça Comunidade Luso Brasileira, 70 – Bairro do Recife – Recife – PE • PABX: 81 3419.1900 • FAX: 81 31831900 [portodorecife@portodorecife.pe.gov.br](mailto:portodorecife@portodorecife.pe.gov.br) • [www.portodorecife.pe.gov.br](http://www.portodorecife.pe.gov.br)

23/04/2026



Certifico o Registro em 23/04/2026 Data dos Efeitos 22/04/2026  
Arquivamento 20269271678 de 23/04/2026 Protocolo 269271678 de 22/04/2026 NIRE 26300011999  
Nome da empresa PORTO DO RECIFE S/A  
Este documento pode ser verificado em <http://redesim.jucepe.pe.gov.br/autenticacaodocumentos/autenticacao.aspx>  
Chancela 5481181129964



PORTO do RECIFE S.A.



http://assinador.pscs.com.br/assinadorweb/autenticacao?chave1=3ai-estLY0cSLB0JUNsg&chave2=biVYHKctZxwAGck14PdLw  
 ASSINADO DIGITALMENTE POR: 02742235469-ISABELLY SATIRO PADUA|03521564495-PRISCILLA DE LIRA LUNA|73403300463-DANIEL DA SILVA MOURA  
 06019108422-ADRIANO NEMESIO MARTINS|05641415421-JOELLI CRISTINE DE AZEVEDO|05690754404-PHILLIPE DE AQUINO PEREIRA  
 05786985440-MARCOS JOSE MATOSO DE LIMA|07384245443-BRENO MELLO DO REGO BARROS|10259672408-AURELIO ALVES CAMILO JUNIOR

No encerramento do exercício de 2024 foi repassado pela assessoria jurídica do Porto do Recife que estava sendo negociado todos os débitos junto a PORTUS em um único acordo, e que as negociações já estavam em fase final. Desta forma os processos não estavam mais com prognóstico de provável e foi alterado para possível, uma vez que o montante atualizado dos processos era de R\$ 181.878.496, (cento e oitenta e um milhões, oitocentos e setenta e oito mil e quatrocentos e noventa e seis reais) e a negociação estava em aproximadamente R\$ 14.500.000 (quatorze milhões e quinhentos mil).

Como a negociação não havia sido assinada em 2024 e até a data de 13 de fevereiro 2025, não havia sido acordado valores concretos, com base na NBC TG 25 – Provisões, Passivos Contingentes e Ativos Contingentes - considerando que a obrigação é presente e resulta de eventos passados, seu valor não conseguia ser mensurado com confiança na data supracitada, não sendo, portanto, considerado o valor proposto para acordo em 2024, pois os valores poderiam sofrer alterações.

No exercício de 2025 após a assinatura do Termo de Composição de Dívida – TCD, foi verificado na cláusula segunda do termo, que os valores se referiam a proposta realizada em 2024 e que nesse momento deveria ter sido realizada a provisão para contingência dos valores não contabilizados para fechar com o saldo da proposta no exercício de 2024.

Em 2025 foi contabilizada a negociação Termo de Composição de Dívida – TCD, estando atualmente com todos os débitos junto a PORTUS contabilizados no passivo da empresa, conforme Nota Explicativa 16.2

## 22. Instrumentos Financeiros

O Porto do Recife S/A efetuou uma avaliação de seus instrumentos financeiros. Em 31 de dezembro de 2025, os principais instrumentos financeiros estão descritos a seguir:

(a) Caixa e equivalentes de caixa: Estão apresentadas ao seu valor de mercado, que equivalem ao seu valor contábil. As aplicações financeiras, incluídas no grupo de contas disponibilidades, são classificadas como disponíveis à negociação. O valor de mercado está refletido nos valores registrados nos balanços patrimoniais.

(b) Clientes: Decorrem diretamente das operações do Porto do Recife S/A., são classificados como empréstimos e recebíveis, sujeitos a provisão para perdas.

(c) Fornecedores: Decorrem, principalmente, de transações realizadas com terceiros para aquisição de equipamentos, peças e serviços, com preços praticados a valor de mercado.

O Porto do Recife S/A. não possui operações de hedge, swap ou quaisquer operações envolvendo derivativos.

DEMONSTRAÇÕES CONTÁBEIS EXERCÍCIO DE 2025 | Página 27 de 32

Praça Comunidade Luso Brasileira, 70 – Bairro do Recife – Recife – PE • PABX: 81 3419.1900 • FAX: 81 31831900 [portodorecife@portodorecife.pe.gov.br](mailto:portodorecife@portodorecife.pe.gov.br) • [www.portodorecife.pe.gov.br](http://www.portodorecife.pe.gov.br)

23/04/2026



Certifico o Registro em 23/04/2026 Data dos Efeitos 22/04/2026  
 Arquivamento 20269271678 de 23/04/2026 Protocolo 269271678 de 22/04/2026 NIRE 26300011999  
 Nome da empresa PORTO DO RECIFE S/A  
 Este documento pode ser verificado em <http://redesim.jucepe.pe.gov.br/autenticacaodocumentos/autenticacao.aspx>  
 Chancela 5481181129964



PORTO do RECIFE S.A.



### 23. Receita líquida

	31/12/2025	31/12/2024
<b>RECEITA OPERACIONAL BRUTA</b>	<b>56.314.729</b>	<b>48.114.754</b>
Receitas da Infraestrutura de Acesso Aquaviário	7.283.521	7.585.183
Receitas da Infraestrutura de Acostagem	2.398.262	2.127.326
Receitas da Infraestrutura Operacional ou Terrestre	7.498.118	8.457.972
Receitas de Armazenagem	18.721.368	13.089.818
Receitas por Diversos Padronizados	1.578.068	2.229.887
Receitas com Contratos de Arrendamento	15.931.620	11.829.210
Receitas - Patrimoniais Dentro da Área do Porto Organizado	2.903.772	2.795.358
<b>Deduções da receita bruta</b>	<b>(6.334.239)</b>	<b>(5.254.771)</b>
(-) Descontos Incondicionais e Vendas Canceladas	-	-
(-) Impostos Incidentes sobre Vendas	(6.334.239)	(5.254.771)
<b>RECEITA OPERACIONAL LÍQUIDA</b>	<b>49.980.490</b>	<b>42.859.984</b>

As receitas operacionais brutas apresentaram em 2025 uma variação aumentativa de aproximadamente 17%, comparada com a de 2024. Esse faturamento foi o maior nos últimos 10 anos e teve como principais motivos a prospecção de novos negócios nas áreas de arrendamento e armazenagem.

As deduções da receita bruta de serviços contemplam os impostos referente ao ISS, PIS e COFINS incidentes sobre o faturamento e os descontos/abatimentos incondicionais e cancelamentos das vendas.

### 24. Custos dos Serviços Prestados

CUSTOS DO SERVIÇO	31/12/2025	31/12/2024
Pessoal e Encargos	7.382.548	6.316.930
Material Aplicado	-	27.234
Serviços Prestados por Terceiros	1.936.186	1.700.058
Depreciação/Amortização	6.191.005	12.672.399
<b>TOTAL</b>	<b>15.509.739</b>	<b>20.716.620</b>

Os custos registram os valores gastos com remuneração e encargos do pessoal da operação e manutenção, bem como os gastos considerados como insumos, tais como; energia elétrica, material de consumo, manutenção de bens e instalações da operação, locação de mão-de-obra para operação e manutenção, impostos e taxas, depreciação, entre outros.

A empresa ainda está ajustando sua política de critérios de reconhecimento dos custos para atender a contabilidade regulatória, ainda não foi definido pela administração qual critério vai ser utilizado para o reconhecimento.

DEMONSTRAÇÕES CONTÁBEIS EXERCÍCIO DE 2025 | Página 28 de 32

Praça Comunidade Luso Brasileira, 70 – Bairro do Recife – Recife – PE • PABX: 81 3419.1900 • FAX: 81 31831900 [portodorecife@portodorecife.pe.gov.br](mailto:portodorecife@portodorecife.pe.gov.br) • [www.portodorecife.pe.gov.br](http://www.portodorecife.pe.gov.br)



http://assinador.pcs.com.br/assinadorweb/autenticacao?chave1=3ai-estly0cslb0jtnsg&chave2=biyvhk0tzxwagck14r0lw  
 ASSINADO DIGITALMENTE POR: 02742235469-ISAABELY SATIRO PADUA|03521564495-PRISCILLA DE LIRA LUNA|73403300463-DANTIEL DA SILVA MOURA  
 06019108422-ADRIANO NEMESIO MARTINS|05641415421-JOELLI CRISTINE DE AZEVEDO|05690754404-PHILLIPE DE AQUINO PEREIRA  
 05786985440-MARCOS JOSE MATOSO DE LIMA|07384245443-BRENO MELLO DO REGO BARROS|10259672408-AURELIO ALVES CAMILO JUNIOR

23/04/2026



Certifico o Registro em 23/04/2026 Data dos Efeitos 22/04/2026  
 Arquivamento 20269271678 de 23/04/2026 Protocolo 269271678 de 22/04/2026 NIRE 26300011999  
 Nome da empresa PORTO DO RECIFE S/A  
 Este documento pode ser verificado em <http://redesim.jucepe.pe.gov.br/autenticacaodocumentos/autenticacao.aspx>  
 Chancela 54811811299964



PORTO do RECIFE S.A.



http://assinador.pscs.com.br/assinadorweb/autenticacao?chave1=3ai-estLY0cSLB0JUNsg6&chave2=biVYHKctZxwAGxck14PdLw  
 ASSINADO DIGITALMENTE POR: 02742235469-ISABELLY SATIRO PADUA|03521564495-PRISCILA DE LIRA LUNA|73403300463-DANTEN DA SILVA MOURA  
 06019108422-ADRIANO NEMESIO MARTINS|05641415421-JOELLI CRISTINE DE AZEVEDO|05690754404-PHILLIPE DE AQUINO PEREIRA  
 05786985440-MARCOS JOSE MATOSO DE LIMA|07384245443-BRENO MELLO DO REGO BARROS|10259672408-AURELIO ALVES CAMILO JUNIOR

## 25. Despesas Gerais e Administrativas

DESPESAS GERAIS E ADMINISTRATIVAS	31/12/2025	31/12/2024
Pessoal e encargos	11.131.696	14.184.096
Consumo de Materiais	542.466	316.731
Serviços de Terceiros	13.126.102	7.615.525
Impostos e Taxas	242.131	1.848.309
Depreciação	65.614	81.088
Demais Despesas Gerais	16.030.230	3.612.957
<b>TOTAL</b>	<b>41.138.240</b>	<b>27.658.706</b>

As despesas gerais e administrativas registram os valores gastos com remuneração e encargos do pessoal da administração, energia elétrica, telefonia, material de consumo, expediente, manutenção de bens e instalações, locação de mão-de-obra administrativo, impostos e taxas, depreciação, entre outros.

A variação aumentativa de aproximadamente 49% teve como principal motivo o reconhecimento do Termo de Composição de Dívida – TCD junto a PORTUS conforme destacado na Nota Explicativa 16.2, que gerou um aumento na conta de Demais Despesas Gerais. Outra variação relevante foi os honorários advocatícios pagos sobre a mediação no Termo de Composição de Dívida – TCD junto a PORTUS, que gerou um aumento na Despesa com Serviços de Terceiros.

A variação aumentativa de aproximadamente 72% no grupo de Serviços Prestados, foi devido honorários advocatícios pagos sobre Termo de Composição de Dívida – TCD junto a PORTUS, necessidade de contratação de empresa para fazer manutenção e requalificação da área portuária e contratação de empresa para contratação de pessoal para apoio administrativo.

Quanto ao reconhecimento dos custos e despesas para atender a contabilidade regulatória, ainda não foi definido pela administração qual critério vai ser utilizado para o reconhecimento.

## 26. Outras Receitas (Despesas) Operacionais Líquidas

OUTRAS RECEITAS E DESPESAS OPERACIONAIS LIQUIDAS	31/12/2025	31/12/2024
Créditos tributários	874.347	573.201
Líquido Provisões para Contingências / Reversão	11.832.635	8.895.886
Outras Receitas	30.120	4.713.677
Outras Despesas	(519.118)	(838.452)
<b>TOTAL</b>	<b>12.217.984</b>	<b>13.344.312</b>

**Créditos Tributários:** receitas de créditos na apuração de PIS e COFINS.

**Líquido Provisões para Contingências / Reversão:** valor líquido de provisão para contingência e reversão da provisão para contingências dos processos cíveis e trabalhista

DEMONSTRAÇÕES CONTÁBEIS EXERCÍCIO DE 2025 | Página 29 de 32

Praça Comunidade Luso Brasileira, 70 – Bairro do Recife – Recife – PE • PABX: 81 3419.1900 • FAX: 81 31831900 [portodorecife@portodorecife.pe.gov.br](mailto:portodorecife@portodorecife.pe.gov.br) • [www.portodorecife.pe.gov.br](http://www.portodorecife.pe.gov.br)

23/04/2026



Certifico o Registro em 23/04/2026 Data dos Efeitos 22/04/2026  
 Arquivamento 20269271678 de 23/04/2026 Protocolo 269271678 de 22/04/2026 NIRE 26300011999  
 Nome da empresa PORTO DO RECIFE S/A  
 Este documento pode ser verificado em <http://redesim.jucepe.pe.gov.br/autenticacaodocumentos/autenticacao.aspx>  
 Chancela 54811811299964



PORTO do RECIFE S.A.



http://assinador.pscs.com.br/assinadorweb/autenticacao?chave1=3ai-esuLY0cSLB0JUNsg6&chave2=biVYHKctZxwAGxck14Fdlw  
 ASSINADO DIGITALMENTE POR: 02742235469-ISABELLY SATIRO PADUA|03521564495-PRISCILLA DE LIRA LUNA|73403300463-DANTEN DA SILVA MOURA  
 06019108422-ADRIANO NEMESIO MARTINS|05641415421-JOELLI CRISTINE DE AZEVEDO|05690754404-PHILLIPE DE AQUINO PEREIRA  
 05786985440-MARCOS JOSE MATOSO DE LIMA|07384245443-BRENO MELLO DO REGO BARROS|10259672408-AURELIO ALVES CAMILO JUNIOR

**Outras Receitas:** valores relativos a receita de reembolso ou ressarcimento de despesas, recuperação de despesas de exercício anterior, recuperação de depósito judicial, multas administrativas, e reembolso de honorários advocatícios

**Outras Despesas:** despesa composta por Provisão para Devedores de Liquidação Duvidosa, baixas de ativos não recuperáveis.

A variação aumentativa teve como principal motivo a reversão da provisão para contingência e a variação diminutiva a redução de outras receitas. As duas situações interferem diretamente no resultado, mas não ocorrem sempre, por isso das variações tão significativas.

**27. Receitas (Despesas) Financeiras Líquidas**

RESULTADO FINANCEIRO	31/12/2025	31/12/2024
Receitas financeiras	1.578.770	855.635
Despesas financeiras	(1.933.582)	(2.423.652)
<b>TOTAL</b>	<b>(354.812)</b>	<b>(1.568.017)</b>

**Receita financeira:** apresentou uma variação aumentativa, devido aos rendimentos das aplicações financeiras e descontos recebidos através de negociações realizadas pela gestão.

**Despesa financeira:** correspondem a juros e encargos financeiros sobre obrigações atrasadas e atualizações financeiras de acordo junto a PORTUS que sofre correção mensal.

**28. Resultado Não Operacional**

No exercício de 2025 empresa não apresentou resultado não operacional.

**29. Lucro do Exercício**

Lucro do Exercício	31/12/2025	31/12/2024
<b>RESULTADO ANTES DO IMPOSTO</b>	<b>5.195.683</b>	<b>6.260.953</b>
(-) Imposto de Renda e Contribuição Social		
<b>LUCRO DO EXERCÍCIO</b>	<b>5.195.683</b>	<b>6.260.953</b>

No exercício de 2025, o Porto do Recife S/A apresentou um resultado positivo no valor de R\$ 5.195.683 (cinco milhões, cento e noventa e cinco mil, seiscentos e oitenta e três reais), devido principalmente ao aumento de arrecadação com prospecção de novos negócios.

sendo a empresa tributada pelo lucro real e na apuração para IRPJ e CSLL, a base de cálculo foi negativada, não realizando a provisão para Imposto de Renda e Contribuição Social.

DEMONSTRAÇÕES CONTÁBEIS EXERCÍCIO DE 2025 | Página 30 de 32

Praça Comunidade Luso Brasileira, 70 – Bairro do Recife – Recife – PE • PABX: 81 3419.1900 • FAX: 81 31831900 [portodorecife@portodorecife.pe.gov.br](mailto:portodorecife@portodorecife.pe.gov.br) • [www.portodorecife.pe.gov.br](http://www.portodorecife.pe.gov.br)

23/04/2026



Certifico o Registro em 23/04/2026 Data dos Efeitos 22/04/2026  
 Arquivamento 20269271678 de 23/04/2026 Protocolo 269271678 de 22/04/2026 NIRE 26300011999  
 Nome da empresa PORTO DO RECIFE S/A  
 Este documento pode ser verificado em <http://redesim.jucepe.pe.gov.br/autenticacaodocumentos/autenticacao.aspx>  
 Chancela 54811811299964



PORTO do RECIFE S.A.



http://assinador.pscs.com.br/assinadorweb/autenticacao?chave1=3ai-estLY0cSLB0JUNsg&chave2=biVYHk0tZxwAGxck14RdLw  
ASSINADO DIGITALMENTE POR: 02742235469-ISABELLY SATIRO PADUA|03521564495-PRISCILLA DE LIRA JUNIA|73403300463-DANTIEL DA SILVA MOURA  
06019108422-ADRIANO NEMESIO MARTINS|05641415421-JOELLI CRISTINE DE AZEVEDO|05690754404-PHILLIPE DE AQUINO PEREIRA  
05786985440-MARCOS JOSE MATOSO DE LIMA|07384245443-BRENO MELLO DO REGO BARROS|10259672408-AURELIO ALVES CAMILO JUNIOR

### 30. Nota de Fato Relevante

#### Acordo com a Entidade de Previdência Complementar Portus

O Porto do Recife S.A. celebrou com o Portus – Instituto de Seguridade Social, no exercício de 2025, Termo de Conciliação n° 0001/2025/CCAF/AGU (NUP: 00688.001204/2022-08), no âmbito da Câmara de Mediação e de Conciliação da Administração Pública Federal – CCAF/CGU/AGU acordo encerrando os conflitos relacionados ao conjunto de ações judiciais constantes na clausula segunda do supramencionado Termo de Conciliação, com o objetivo de compor litígio judicial existente há anos envolvendo obrigações patronais pretéritas relativas ao plano de previdência complementar administrado pela referida entidade.

Os processos judiciais que originaram o presente acordo tramitam na 0078688-32.2004.8.19.0001 - 45ª VARA CÍVEL RJ; 0373541-63.2015.8.19.0001 - 47ª VARA CÍVEL RJ; 0110864-64.2004.8.19.0001 - 19ª VARA CÍVEL RJ; 0280882-30.2018.8.19.0001 - 31ª VARA CÍVEL RJ; 0064929-05.2021.8.19.0001 - 19ª VARA CÍVEL RJ CONTRIBUIÇÕES; 0317434-38.2011.8.19.0001 e 0506373-93.2015.4.02.5101 17ª VARA FEDERAL RJ e referem-se ao descumprimento de contribuições previstas no Regulamento do Plano de Benefícios Portus, acumuladas ao longo dos anos anteriores à atual gestão.

Após tratativas conduzidas sob mediação judicial, as partes pactuaram o pagamento de um montante total de R\$ 20.165.009,60 (vinte milhões cento e sessenta e cinco mil, nove reais e sessenta centavos) a ser quitado em 144 (cento e quarenta e quatro) parcelas mensais e sucessivas, calculadas segundo o sistema Price de amortização, incorporada a taxa de juros mensal equivalente à taxa de 4,71%, e acrescidas da variação mensal do Índice Nacional de Preços ao Consumido INPC sobre saldo devedor, o vencimento da primeira parcela se deu em 17 de abril de 2025, mês subsequente a homologação do acordo e as demais, no dia 17 dos meses subsequentes, até o término do período de quitação do débito.

A homologação do acordo ocorreu em data de 17 de março de 2025, e assinatura em 21 de março de 2025, consoante cláusula vigésima segunda do Termo de Conciliação n° 0001/2025/CCAF/AGU (NUP: 00688.001204/2022-08) e COTA n° 00109/2025/CCAF/AGU, conferindo segurança jurídica às obrigações pactuadas.

O reconhecimento contábil do passivo foi realizado em 2025, no entanto foi lançada uma correção como ajuste de exercício anteriores nas provisões para contingências, com base na NBC TG 25 – Provisões, Passivos Contingentes e Ativos Contingentes, considerando que a obrigação é presente e resulta de eventos passados, sendo seu valor confiavelmente mensurável já em 2024, desta forma deveria ter sido realizada a contabilização da provisão e não a baixa dos valores provisionados, uma vez que a assinatura e homologação dos valores só aconteceram no exercício de 2025, mas a proposta do acordo foi de abril de 2024 e este valor se manteve, sendo apenas atualizado, esse fato só foi constatado após a administração ter realizado a autorização para conclusão das demonstrações em 2024, por essa razão foi realizado o Ajuste de Exercícios Anteriores.

DEMONSTRAÇÕES CONTÁBEIS EXERCÍCIO DE 2025 | Página 31 de 32

Praça Comunidade Luso Brasileira, 70 – Bairro do Recife – Recife – PE • PABX: 81 3419.1900 • FAX: 81 31831900 [portodorecife@portodorecife.pe.gov.br](mailto:portodorecife@portodorecife.pe.gov.br) • [www.portodorecife.pe.gov.br](http://www.portodorecife.pe.gov.br)

23/04/2026



Certifico o Registro em 23/04/2026 Data dos Efeitos 22/04/2026  
Arquivamento 20269271678 de 23/04/2026 Protocolo 269271678 de 22/04/2026 NIRE 26300011999  
Nome da empresa PORTO DO RECIFE S/A  
Este documento pode ser verificado em <http://redesim.jucepe.pe.gov.br/autenticacaodocumentos/autenticacao.aspx>  
Chancela 5481181129964



PORTO DO RECIFE S.A.



O impacto do referido acordo nas demonstrações contábeis foi registrado no passivo circulante e no não circulante, sob a rubrica "Encargos Sociais e Previdenciários – PORTUS - Termo de Compromisso de Dívida PR (TCD-PR)", em consonância com os princípios de transparência e evidenciação contábil.

A administração esclarece que o acordo foi firmado no intuito de preservar a sustentabilidade econômico-financeira da empresa Porto do Recife S/A, reduzir riscos judiciais e garantir segurança previdenciária aos ex-empregados vinculados ao plano administrado pelo Portus.

### 31. Informação Complementar

Informações complementares de Interesse Público – Lei nº 13.303/2016, Art. 8º, inciso VI.

No exercício de 2025 o Porto do Recife S.A, não recebeu valores referente aporte de capital, do acionista Governo do Estado de Pernambuco, para investimento e modernização das instalações portuárias.

Todo recurso recebido foi oriundo das operações da empresa.

Recife, 31 de dezembro de 2025

  
**Paulo Corrêa Nery da Fonseca**  
Diretor Presidente

  
**Adriano Nemésio Martins**  
Diretor Administrativo e Financeiro

  
**Marcos José Matoso de Lima**  
Diretor Técnico

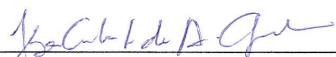
  
**Ilza Carla Lopes de Albuquerque Galvão**  
Diretora Comercial

  
**Priscila de Lira Luna**  
Contadora  
CRC/PE 018184/O-6

DEMONSTRAÇÕES CONTÁBEIS EXERCÍCIO DE 2025 | Página 32 de 32

Praça Comunidade Luso Brasileira, 70 – Bairro do Recife – Recife – PE • PABX: 81 3419.1900 • FAX: 81 31831900 [portodorecife@portodorecife.pe.gov.br](mailto:portodorecife@portodorecife.pe.gov.br) • [www.portodorecife.pe.gov.br](http://www.portodorecife.pe.gov.br)

http://assinador.pscs.com.br/assinadorweb/autenticacao?chave1=3ai-estLY0cSLB0IjNsg9&chave2=biVYHKotZxwAGxckI4PdLw  
ASSINADO DIGITALMENTE POR: 02742235469-ISABELLY SATIRO PADUA|03521564495-PRISCILLA DE LIRA LUNA|73403300463-DANTIEL DA SILVA MOURA  
06019108422-ADRIANO NEMESIO MARTINS|05641415421-JOELLI CRISTINE DE AZEVEDO|05690754404-PHILLIPE DE AQUINO PEREIRA  
05786985440-MARCOS JOSE MATOSO DE LIMA|07384245443-BRENO MELLO DO REGO BARROS|10259672408-AURELIO ALVES CAMILO JUNIOR

23/04/2026



Certifico o Registro em 23/04/2026 Data dos Efeitos 22/04/2026  
Arquivamento 20269271678 de 23/04/2026 Protocolo 269271678 de 22/04/2026 NIRE 26300011999  
Nome da empresa PORTO DO RECIFE S/A  
Este documento pode ser verificado em <http://redesim.jucepe.pe.gov.br/autenticacaodocumentos/autenticacao.aspx>  
Chancela 54811811299964



http://assinador.pscs.com.br/assinadorweb/autenticacao?chave1=3ai-esUly0cSLB0IjNsG9&chave2=biVYHKotZxwAGxckI4Fdlw  
ASSINADO DIGITALMENTE POR: 02742235469-ISABELLY SATIRO PADUA|03521564495-PRISCILLA DE LIRA LUNA|73403300463-DANTE DA SILVA MOURA  
06019108422-ADRIANO NEMESIO MARTINS|05641415421-JOELLI CRISTINE DE AZEVEDO|05690754404-PHILLIPE DE AQUINO PEREIRA  
05786985440-MARCOS JOSE MATOSO DE LIMA|07384245443-BRENO MELLO DO REGO BARROS|10259672408-AURELIO ALVES CAMILO JUNIOR



23/04/2026



Certifico o Registro em 23/04/2026 Data dos Efeitos 22/04/2026  
Arquivamento 20269271678 de 23/04/2026 Protocolo 269271678 de 22/04/2026 NIRE 26300011999  
Nome da empresa PORTO DO RECIFE S/A  
Este documento pode ser verificado em <http://redesim.jucepe.pe.gov.br/autenticacaodocumentos/autenticacao.aspx>  
Chancela 54811811299964



http://assinador.pscs.com.br/assinadorweb/autenticacao?chave1=3ai-esuLy0cSLB0JnNsGg&chave2=bivYHKotZxwAGxckI4PdLw  
ASSINADO DIGITALMENTE POR: 02742235469-ISABELY SATIRO PADUA|03521564495-PRISCILA DE LIRA LUNA|73403300463-DANTEN DA SILVA MOURA  
06019108422-ADRIANO NEMESIO MARTINS|05641415421-JOELLI CRISTINE DE AZEVEDO|05690754404-PHILLIPE DE AQUINO PEREIRA  
05786985440-MARCOS JOSE MATOSO DE LIMA|07384245443-BRENO MELLO DO REGO BARROS|10259672408-AURELIO ALVES CAMILO JUNIOR

**PORTO DO RECIFE S/A**

---

**RELATÓRIO DOS AUDITORES INDEPENDENTES – RAI**  
ACERCA DAS DEMONSTRAÇÕES CONTÁBEIS ENCERRADAS EM 31/12/2025

---

AV. GOV. AGAMENON MAGALHÃES, 2615 - 15º ANDAR | RECIFE - PE  
CEP 50.050-290 | (81) 3338.3525 | [www.audimec.com.br](http://www.audimec.com.br)

23/04/2026



Certifico o Registro em 23/04/2026 Data dos Efeitos 22/04/2026  
Arquivamento 20269271678 de 23/04/2026 Protocolo 269271678 de 22/04/2026 NIRE 26300011999  
Nome da empresa PORTO DO RECIFE S/A  
Este documento pode ser verificado em <http://redesim.jucepe.pe.gov.br/autenticacaodocumentos/autenticacao.aspx>  
Chancela 54811811299964



## Índice

1.	RELATÓRIO DOS AUDITORES INDEPENDENTES .....	3
2.	BALANÇOS PATRIMONIAIS .....	6
3.	DEMONSTRAÇÕES DO RESULTADO .....	8
4.	DEMONSTRAÇÕES DAS MUTAÇÕES DO PATRIMÔNIO LÍQUIDO .....	10
5.	DEMONSTRAÇÕES DOS FLUXOS DE CAIXA .....	11
6.	NOTAS EXPLICATIVAS DA ADMINISTRAÇÃO .....	13

AV. GOV. AGAMENON MAGALHÃES, 2615 - 15º ANDAR | RECIFE - PE  
CEP 50.050-290 | (81) 3338.3525 | [www.audimec.com.br](http://www.audimec.com.br)

23/04/2026



## RELATÓRIO DOS AUDITORES INDEPENDENTES ACERCA DE DEMONSTRAÇÕES CONTÁBEIS DE 31/12/2025

Aos

**Acionistas, Conselheiros, Diretores e demais Administradores da**

**PORTO DO RECIFE S/A**

**CNPJ Nº 04.417.870/0001-11**

Praça Comunidade Luso Brasileira, 70 – Bairro do Recife – Recife – PE

Prezados(as) Senhores(as),

### 1. Opinião

Examinamos as demonstrações contábeis individuais do **PORTO DO RECIFE S/A**, que compreendem o balanço patrimonial em 31 de dezembro de 2025, demonstração do resultado do exercício, demonstração do resultado abrangente, demonstração das mutações do patrimônio líquido, demonstrações dos fluxos de caixa para o exercício findo naquela data, bem como as correspondentes notas explicativas, incluindo o resumo das principais políticas contábeis.

Em nossa opinião, as demonstrações contábeis acima referidas apresentam adequadamente, em todos os aspectos relevantes, a posição patrimonial e financeira do **PORTO DO RECIFE S/A**, em 31 de dezembro de 2025, o desempenho de suas operações e os seus fluxos de caixa para o exercício findo nessa data, de acordo com as práticas contábeis adotadas no Brasil, e as normas internacionais de relatório financeiro (IFRS) emitidas pelo *International Accounting Standards Board (IASB)*.

### 2. Base para opinião

Nossa auditoria foi conduzida de acordo com as normas brasileiras e internacionais de auditoria. Nossas responsabilidades, em conformidade com tais normas, estão descritas na seção a seguir, intitulada “Responsabilidades do auditor pela auditoria das demonstrações contábeis”. Somos independentes em relação à Empresa, de acordo com os princípios éticos relevantes previstos no Código de Ética Profissional do Contador e nas normas profissionais emitidas pelo Conselho Federal de Contabilidade, e cumprimos com as demais responsabilidades éticas de acordo com essas normas.

Acreditamos que a evidência de auditoria obtida é suficiente e apropriada para fundamentar nossa opinião.

### 3. Ênfases

#### 3.1. Obrigações com o Poder Concedente

Chamamos a atenção para a Nota Explicativa nº 15.2, que descreve o Convênio de Delegação firmado entre a União e a Porto do Recife S/A., por meio do qual a Companhia atua como concessionária da infraestrutura portuária, não sendo detentora de bens imóveis próprios. Conforme mencionado, no exercício de 2025 foram reconhecidos contabilmente os bens imóveis pertencentes à União, no

AV. GOV. AGAMENON MAGALHÃES, 2615 - 15º ANDAR | RECIFE - PE  
CEP 50.050-290 | (81) 3338.3525 | [www.audimec.com.br](http://www.audimec.com.br)

23/04/2026



montante de R\$ 1.951.907.154, bem como a correspondente obrigação junto ao poder concedente, em contrapartida, refletindo adequadamente a natureza do contrato de concessão.

Ressaltamos que esse registro possui efeito relevante na posição patrimonial da Companhia e decorre de julgamento significativo da Administração quanto ao reconhecimento e mensuração desses ativos e passivos no exercício. Nossa opinião não está ressalvada em relação a esse assunto.

### 3.2. Débitos Fiscais e Previdenciários – PORTUS

Chamamos a atenção para a Nota Explicativa nº 16, que trata dos débitos junto ao PORTUS – Instituto de Seguridade Social, especialmente em relação à celebração, em março de 2025, do Termo de Composição e Ajuste de Dívida, no montante aproximado de R\$ 20 milhões, posteriormente atualizado para cerca de R\$ 21,5 milhões, a ser quitado em 144 parcelas mensais, com incidência de juros e atualização monetária.

Destacamos que esse acordo resulta de obrigações acumuladas ao longo de exercícios anteriores e representa impacto relevante no passivo da Companhia, bem como envolve julgamentos significativos quanto ao reconhecimento, mensuração e reclassificação contábil dos valores anteriormente registrados. Nossa opinião não está ressalvada em relação a esse assunto.

### 3.3. Ajustes de Exercícios Anteriores

Chamamos a atenção para a Nota Explicativa nº 20.4.1, que descreve a realização de ajustes de exercícios anteriores decorrentes da revisão do tratamento contábil aplicado aos débitos junto ao PORTUS. Conforme mencionado, a Administração, com base em recomendação da auditoria independente, reverteu procedimentos adotados no exercício de 2024, incluindo a reversão indevida de provisão para contingências e o reconhecimento de valores adicionais, registrando os efeitos diretamente na conta de ajustes de exercícios anteriores, em conformidade com o CPC 23.

Esses ajustes refletem correção de erro de períodos anteriores e possuem impacto relevante na posição patrimonial da Companhia, sem afetar o resultado do exercício corrente. Nossa opinião não está ressalvada em relação a esse assunto.

## 4. Outros assuntos

### 4.1. Relatório da Administração

A administração da **PORTO DO RECIFE** é responsável por essas informações que compreendem o Relatório da Administração.

Nossa opinião sobre as demonstrações contábeis individuais não abrange o Relatório da Administração e não expressamos qualquer forma de conclusão de auditoria sobre esse relatório.

Em conexão com a auditoria das demonstrações contábeis individuais, nossa responsabilidade é a de ler o Relatório da Administração e, ao fazê-lo considerar se esse quando tomado em conjunto com as demonstrações contábeis e notas explicativas está, de forma relevante, inconsistente com as precitadas demonstrações ou com o cenário econômico-financeiro observado na auditoria ou, de outra forma aparenta estar distorcido de forma relevante. Se com base no trabalho realizado,



concluirmos que há distorção relevante no Relatório da Administração, somos requeridos a comunicar esse fato. Neste sentido não temos nada a relatar.

#### 4.2. Auditoria dos valores correspondentes ao exercício anterior

As demonstrações contábeis do exercício findo em 31 de dezembro de 2024, apresentadas exclusivamente para fins de comparabilidade, foram examinadas por nós, cujo Relatório de Auditoria foi emitido sem modificação de opinião.

#### 5. Responsabilidade da administração e da governança pelas demonstrações contábeis

A administração é responsável pela elaboração e adequada apresentação das demonstrações contábeis de acordo com as práticas contábeis adotadas no Brasil e pelos controles internos que ela determinou como necessários para permitir a elaboração de demonstrações contábeis livres de distorção relevante, independentemente se causada por fraude ou erro.

Na elaboração das demonstrações contábeis, a administração é responsável pela avaliação da capacidade de o **PORTO DO RECIFE** continuar operando, divulgando, quando aplicável, os assuntos relacionados com a sua continuidade operacional e o uso dessa base contábil na elaboração das demonstrações contábeis, a não ser que a administração pretenda liquidar o **PORTO DO RECIFE** ou cessar suas operações, ou não tenha nenhuma alternativa realista para evitar o encerramento das operações.

Os responsáveis pela governança do **PORTO DO RECIFE** são aqueles com responsabilidade pela supervisão do processo de elaboração das demonstrações contábeis.

#### 6. Responsabilidades do auditor pela auditoria das demonstrações contábeis

Nossos objetivos são obter segurança razoável de que as demonstrações contábeis, tomadas em conjunto, estão livres de distorção relevante, independentemente se causada por fraude ou erro, e emitir relatório de auditoria contendo nossa opinião. Segurança razoável é um alto nível de segurança, mas, não, uma garantia de que a auditoria realizada de acordo com as normas brasileiras e internacionais de auditoria sempre detectam as eventuais distorções relevantes existentes. As distorções podem ser decorrentes de fraude ou erro e são consideradas relevantes quando, individualmente ou em conjunto, possam influenciar, dentro de uma perspectiva razoável, as decisões econômicas dos usuários tomadas com base nas referidas demonstrações contábeis.

Como parte da auditoria realizada de acordo com as normas brasileiras e internacionais de auditoria, exercemos julgamento profissional e mantemos ceticismo profissional ao longo da auditoria. Além disso:

- Identificamos e avaliamos os riscos de distorção relevante nas demonstrações contábeis, independentemente se causada por fraude ou erro, planejamos e executamos procedimentos de auditoria em resposta a tais riscos, bem como obtemos evidência de auditoria apropriada e suficiente para fundamentar nossa opinião. O risco de não detecção de distorção relevante resultante de fraude é maior do que o proveniente de erro, já que a fraude pode envolver o ato



de burlar os controles internos, conluio, falsificação, omissão ou representações falsas intencionais.

- Obtemos entendimento dos controles internos relevantes para a auditoria para planejarmos procedimentos de auditoria apropriados às circunstâncias, mas, não, com o objetivo de expressarmos opinião sobre a eficácia dos controles internos do **PORTO DO RECIFE**.
- Avaliamos a adequação das políticas contábeis utilizadas e a razoabilidade das estimativas contábeis e respectivas divulgações feitas pela administração.
- Concluímos sobre a adequação do uso, pela administração, da base contábil de continuidade operacional e, com base nas evidências de auditoria obtidas, se existe incerteza relevante em relação a eventos ou condições que possam levantar dúvida significativa em relação à capacidade de continuidade operacional da Empresa. Se concluirmos que existe incerteza relevante, devemos chamar atenção em nosso relatório de auditoria para as respectivas divulgações nas demonstrações contábeis ou incluir modificação em nossa opinião, se as divulgações forem inadequadas. Nossas conclusões estão fundamentadas nas evidências de auditoria obtidas até a data de nosso relatório. Todavia, eventos ou condições futuras podem levar o **PORTO DO RECIFE** a não mais se manter em continuidade operacional.
- Avaliamos a apresentação geral, a estrutura e o conteúdo das demonstrações contábeis, inclusive as divulgações e se as demonstrações contábeis representam as correspondentes transações e os eventos de maneira compatível com o objetivo de apresentação adequada.

Comunicamo-nos com os responsáveis pela governança a respeito, entre outros aspectos, do alcance planejado, da época da auditoria e das constatações significativas de auditoria, inclusive as eventuais deficiências significativas nos controles internos que identificamos durante nossos trabalhos.

Recife/PE, 27 de março de 2026



**AUDIMEC – AUDITORES INDEPENDENTES S/S**  
CRC/PE 000150/O

**Phillipe de Aquino Pereira**  
Contador - CRC/PE 028157/O-2  
CNAI 4747

AV. GOV. AGAMENON MAGALHÃES, 2615 - 15º ANDAR | RECIFE - PE  
CEP 50.050-290 | (81) 3338.3525 | [www.audimec.com.br](http://www.audimec.com.br)

23/04/2026



<http://assinador.pscs.com.br/assinadorweb/autenticacao?chave1=3ai-esu1v018sR01j1n19g&chave2=bnvYHK0tZxvAGXk14rd1w>  
 ASSINADO DIGITALMENTE POR: 02742235469- ISABELLY SANTO PADUA|03521564495- PRISCILLA DE LIMA LIMA|73408300463- DANIEL DA SILVA MOURA  
 06019108422- ADRIANO NEMESIO MARTINS|05641415421- BELLI CRISTINE DE AZEVEDO|0569075440- GUILHERME DE AQUINO PEREIRA  
 05766985440- MARCOS JOSE MARIOSO DE LIMA|0728411113- BRENO MELLO DO REGO BARROS|10259671220- AURELIO ALVES CAVILLO JUNIOR



# Relatório de Desempenho Anual 2025



Secretaria de Desenvolvimento Econômico



GOVERNO DE **PERNAMBUCO**

23/04/2026



Certifico o Registro em 23/04/2026 Data dos Efeitos 22/04/2026  
 Arquivamento 20269271678 de 23/04/2026 Protocolo 269271678 de 22/04/2026 NIRE 26300011999  
 Nome da empresa PORTO DO RECIFE S/A  
 Este documento pode ser verificado em <http://redesim.jucepe.pe.gov.br/autenticacaodocumentos/autenticacao.aspx>  
 Chancela 5481181129964

# MENSAGEM DA DIRETORIA EXECUTIVA



http://assinador.pscs.com.br/assinadorweb/autenticacao?chave1=3ai-estLY0cSLB0IjN5g&chave2=biYhK0rZxwAGxKi4Fdlw  
ASSINADO DIGITALMENTE POR: 02742235469-ISAABELY SATIRO PADUA|03521564495-PRISCILA DE LIRA JUNIA|73403100463-DANTEN DA SILVA MOURA  
06019108422-ADRIANO NEMESIO MARTINS|05641415421-JOELI CRISTINE DE AZEVEDO|05690754404-PHILLIPE DE AQUINO PEREIRA  
05786985440-MARCOS JOSÉ MATOSO DE LIMA|02584245443-BRENNO MELLO DO RIBO BARROS|10259672408-AURELIO ALVES CAMILO JUNIOR

## Compromisso, Avanço e Responsabilidade em 2025

O exercício de 2025 apresentou desafios relevantes ao setor portuário brasileiro. Em um contexto marcado por instabilidade moderada em segmentos estratégicos da economia, reconfiguração das cadeias logísticas globais e crescente exigência por eficiência, segurança e sustentabilidade, tornou-se indispensável ampliar a capacidade de resposta institucional. Foi nesse cenário que a Porto do Recife S.A. reafirmou seu papel estratégico, conduzindo suas ações com responsabilidade, planejamento e compromisso público, ao mesmo tempo em que avançou de forma consistente na modernização de sua infraestrutura e na qualificação de suas operações.

Ao longo do exercício, a Companhia manteve a regularidade operacional e consolidou resultados expressivos. Encerramos o período com a movimentação de 1.564.801 milhão de toneladas de cargas e receita de R\$ 56.314.723,36 milhões, representando crescimento em relação ao exercício anterior. Mais do que indicadores quantitativos, esses resultados refletem a confiança dos operadores, parceiros e usuários, que reconhecem no Porto do Recife uma infraestrutura logística estratégica, em contínuo processo de evolução. Demonstram, ainda, o esforço institucional permanente na melhoria dos níveis de produtividade e na busca por maior eficiência operacional.

Sob a perspectiva econômico-financeira, a gestão manteve-se pautada na responsabilidade fiscal, na racionalização dos custos e na geração de caixa necessária à sustentação das atividades e dos investimentos. Os recursos disponíveis foram direcionados de forma estratégica, priorizando ações voltadas à requalificação da infraestrutura, à modernização tecnológica e ao aprimoramento das condições operacionais, com foco na longevidade dos ativos e no fortalecimento da competitividade do porto.

No campo dos investimentos e melhorias estruturais, destacaram-se iniciativas de elevada relevância para o desenvolvimento do complexo portuário. Dentre elas, ressalta-se a contratação da obra de dragagem do canal externo e dos berços operacionais, com recursos federais, etapa essencial para ampliação da capacidade operacional, aumento da segurança da navegação e atração de novos negócios. Soma-se a isso a captação de recursos destinados à renovação do sistema de defensas marítimas, bem como às obras de pavimentação e drenagem, fundamentais para garantir melhores condições de trabalho, segurança e eficiência nas operações portuárias.

Ainda no âmbito da modernização, merece destaque a criação da Coordenadoria de Inovação e Tecnologia, iniciativa que posiciona o Porto do Recife em sintonia com as transformações do setor e com as demandas por soluções tecnológicas integradas. Foram também conduzidos processos importantes, como o lançamento da licitação para implantação do Sistema de Combate a Incêndio e o avanço dos procedimentos pré-licitatórios para ampliação do sistema de videomonitoramento e controle de acesso, com previsão de contratação no primeiro semestre de 2026.

## PAULO NERY

Diretor- Presidente do Porto do Recife



23/04/2026



Certifico o Registro em 23/04/2026 Data dos Efeitos 22/04/2026  
Arquivamento 20269271678 de 23/04/2026 Protocolo 269271678 de 22/04/2026 NIRE 26300011999  
Nome da empresa PORTO DO RECIFE S/A  
Este documento pode ser verificado em <http://redesim.jucepe.pe.gov.br/autenticacaodocumentos/autenticacao.aspx>  
Chancela 54811811299964

Paralelamente, intensificaram-se as ações de manutenção preventiva e corretiva, com intervenções em galpões, portarias e armazéns, contribuindo para a preservação do patrimônio público, o aumento da segurança e a melhoria da confiabilidade da infraestrutura portuária. Destacam-se, ainda, as tratativas institucionais junto ao Ministério de Portos e Aeroportos e à ANTAQ, voltadas à renovação do Convênio de Delegação do Porto do Recife pelo Governo do Estado de Pernambuco, medida estratégica para assegurar a continuidade da gestão estadual em alinhamento das diretrizes operacionais e institucionais.

No âmbito da governança, a atuação integrada dos mecanismos de controle interno, em alinhamento com os órgãos reguladores e com o Governo do Estado, contribuiu para a manutenção da estabilidade institucional e para o fortalecimento da transparência e da previsibilidade no ambiente de negócios. A consolidação de práticas de governança reforça a credibilidade da Autoridade Portuária e sustenta a confiança dos diversos agentes envolvidos nas operações.

Na dimensão socioambiental, foram intensificadas as ações de monitoramento ambiental e ampliadas as iniciativas educativas, fortalecendo a integração entre o porto e a cidade. Projetos voltados à valorização urbana, turística e cultural ganharam destaque ao longo do exercício, a exemplo da inauguração do Museu do Porto do Recife, iniciativa que resgata, preserva e valoriza a memória histórica de uma infraestrutura que se confunde com a trajetória de desenvolvimento da capital pernambucana.

O Porto do Recife segue desempenhando papel relevante como vetor de desenvolvimento regional, promovendo a geração de oportunidades, dinamizando a economia e contribuindo de forma significativa para a arrecadação estadual. Sua atuação reafirma a importância estratégica da atividade portuária para o fortalecimento da logística e da competitividade do Estado de Pernambuco.

Os resultados alcançados em 2025 são fruto do trabalho comprometido de uma equipe técnica dedicada, da confiança dos operadores e parceiros e do apoio institucional que sustenta as ações desta Autoridade Portuária. Cada avanço obtido reflete o esforço coletivo de uma instituição que compreende a relevância de sua função pública e atua orientada por resultados e responsabilidade.

O exercício de 2025 consolida o Porto do Recife como vetor estratégico do desenvolvimento regional, reafirmando seu papel na integração logística, na geração de oportunidades e no fortalecimento da economia do Estado de Pernambuco.

Reafirmo, por fim, que a gestão no exercício foi conduzida com base nos princípios da transparência, da boa governança e do desenvolvimento sustentável, diretrizes que orientam a administração pública no Estado de Pernambuco e que fundamentam a confiança depositada nesta instituição. Permanecemos comprometidos com a continuidade desse processo de evolução, buscando consolidar o Porto do Recife como referência em eficiência, inovação e responsabilidade institucional.

## PAULO NERY

Diretor- Presidente do Porto do Recife



23/04/2026



Certifico o Registro em 23/04/2026 Data dos Efeitos 22/04/2026

Arquivamento 20269271678 de 23/04/2026 Protocolo 269271678 de 22/04/2026 NIRE 26300011999

Nome da empresa PORTO DO RECIFE S/A

Este documento pode ser verificado em <http://redesim.jucepe.pe.gov.br/autenticacaodocumentos/autenticacao.aspx>

Chancela 54811811299964



ASSINADO DIGITALMENTE POR: 02742235469-ISAABELY SATIRO PADOVA|03521564495-PRISCILLA DE LIRA JUNIA|73403100463-DANTEN DA SILVA MOURA  
06/03/2026-ADRIANO MENEZES DE SA|14154421-ROBERTO CRISTIANO DE AZEVEDO|05690754404-RAFAEL DE AQUINO PEREIRA  
05/08/2025-05-04-MARCO JOSÉ MATOSO DE LIMA|07384254433-ERRENO MELLO DO REGO CARROS|10259675408-AURELIO ALVES CAMILO JUNIOR

# SUMÁRIO



1. Apresentação.....	05
2 . Organograma vigente .....	06
3 . Assembleia Geral de Acionistas .....	07
3.1 Composição Acionária .....	07
4. Conselho de Administração .....	09
4.1 Composição .....	09
5.Conselho Fiscal .....	11
5.1 Composição de Membros Efetivos .....	11
5.2Composição de membros Suplentes .....	11
6.Diretoria Executiva .....	13
6.1Composição .....	13
7..Conselho de Autoridade Portuária – CAP .....	15
8. Resumo de movimento geral de cargas - Indicadores Operacionais .....	16
9 .Resumo da demonstração de resultados -Indicadores Financeiros .....	18
10. Assessoria de Conformidade - ASCON .....	21
11 .Coordenadoria de Licitações e Contrato.....	27
12.Coord. de Gestão Ambiental, Segurança e Saúde no Trabalho .....	33
13 .Coordenadoria de Segurança (ISPS - CODE) .....	53
14 .Coordenadoria de Articulação Institucional .....	54
15 .Coordenadoria de Imprensa .....	57
16.Coordenadoria Jurídica .....	69
17 .Ouvidoria .....	70
18 Coordenadoria de Inovação e tecnologia .....	73
19 .Coordenadoria Administrativa .....	75
20 .Coordenadoria de Planejamento .....	79
21 .Coordenadoria de Recursos Humanos .....	82
22 .Coordenadoria de Engenharia .....	89
23 .Coordenadoria de Projetos .....	96
24 .Coordenadoria de Negócios .....	103
25.Coordenadoria de Operações.....	105
26.Conclusão.....	117

http://assinador.pscs.com.br/assinadorweb/autenticacao?chave1=3ai-esuIY0cSIB0JtNsGg&chave2=biYHkctZxwAGxki4Fdlw  
ASSINADO DIGITALMENTE POR: 02742235469-ISABELY SATIRO PADUA|03521564495-PRISCILA DE LIRA LIMA|73403300463-DANTEN DA SILVA MOURA  
06019108422-ADRIANO NEMESIO MARTINS|05641415421-JOELLI CRISTINE DE AZEVEDO|05690754404-PHILLIPE DE AQUINO PEREIRA  
05786985440-MARCOS JOSE MATOSO DE LIMA|07384245443-BRENO MELLO DO REGO BARROS|10259672408-AURELIO ALVES CAMILO JUNIOR

23/04/2026



Certifico o Registro em 23/04/2026 Data dos Efeitos 22/04/2026

Arquivamento 20269271678 de 23/04/2026 Protocolo 269271678 de 22/04/2026 NIRE 26300011999

Nome da empresa PORTO DO RECIFE S/A

Este documento pode ser verificado em <http://redesim.jucepe.pe.gov.br/autenticacaodocumentos/autenticacao.aspx>

Chancela 54811811299964

# APRESENTAÇÃO



O Relatório de Desempenho Anual da Porto do Recife S.A. apresenta, de forma clara, estruturada e objetiva, os principais resultados alcançados no exercício de 2025, evidenciando sua atuação institucional, operacional, financeira e administrativa.

Elaborado em conformidade com os princípios da administração pública e com as diretrizes de governança corporativa, o documento consolida informações relevantes para a avaliação institucional, permitindo a análise do desempenho organizacional, do cumprimento das obrigações legais e da evolução das atividades portuárias.

Ao longo do exercício, a Porto do Recife S.A. manteve a regularidade de suas operações, assegurando a continuidade dos serviços prestados e a adequada movimentação de cargas, mesmo diante de um cenário desafiador. Os resultados obtidos refletem o esforço institucional voltado à eficiência operacional, à responsabilidade fiscal e ao fortalecimento dos mecanismos de controle e transparência.

Destacam-se, ainda, os avanços relacionados à modernização da infraestrutura, aprimoramento dos processos internos e à ampliação das condições operacionais, fatores que contribuem diretamente para o aumento da competitividade e para a consolidação da Porto do Recife como infraestrutura logística estratégica para o Estado de Pernambuco.

O relatório também evidencia a atuação integrada das áreas técnicas e administrativas, demonstrando o comprometimento com o aperfeiçoamento institucional, com a adoção de boas práticas de governança e com o desenvolvimento sustentável das ações desenvolvidas.

Dessa forma, este documento constitui instrumento essencial de prestação de contas e de apoio à tomada de decisão, reafirmando o compromisso da Porto do Recife S.A. com a transparência, a eficiência e a responsabilidade na gestão pública.



http://assinador.pcs.com.br/assinadorweb/autenticacao?chave1=3ai-estly0cslb0jtnsg9&chave2=biyYHKctZxwAGxckI4Fdlw  
ASSINADO DIGITALMENTE POR: 02742235469-ISABELY SATIRO PADUA|03521564495-PRISCILLA DE LIRA LIMA|73403300463-DANIEL DA SILVA MONTA  
06019108422-ADR FANO NEMESIO MARTINS|05641415421-ROELI CRISTIANE DE AZEVEDO|05690754404-PHILLIPE DE AQUINO PEREIRA  
05706985440-MARCOS ROSE MARIANO DE OLIVEIRA|07384285442-TERENO MELINDO DO REGO FERRAZ|10259672408-AURELIO ALVES CAMILO JUNIOR



http://assinador.pscs.com.br/assinadorweb/autenticacao?chave1=3ai-estLY0cSLB0IjN5G9&chave2=biVYHKotZxwAGxckI4PdLw  
 ASSINADO DIGITALMENTE POR: 02742235469-ISABELY SATIRO PADUA|03521564495-PRISCILA DE LIRA JUNIA|73403300463-DANTIEL DA SILVA MOURA  
 06019108422-ADRIANO NEMESIO MARTINS|05641415421-JOELLI CRISTINE DE AZEVEDO|05690754404-PHILLIPE DE AQUINO PEREIRA  
 05/786985440-MARCOS JOSE MATOSO DE LIMA|07384245443-BRENO MELLO DO REGO BARROS|10259672408-AURELIO ALVES CAMILO JUNIOR

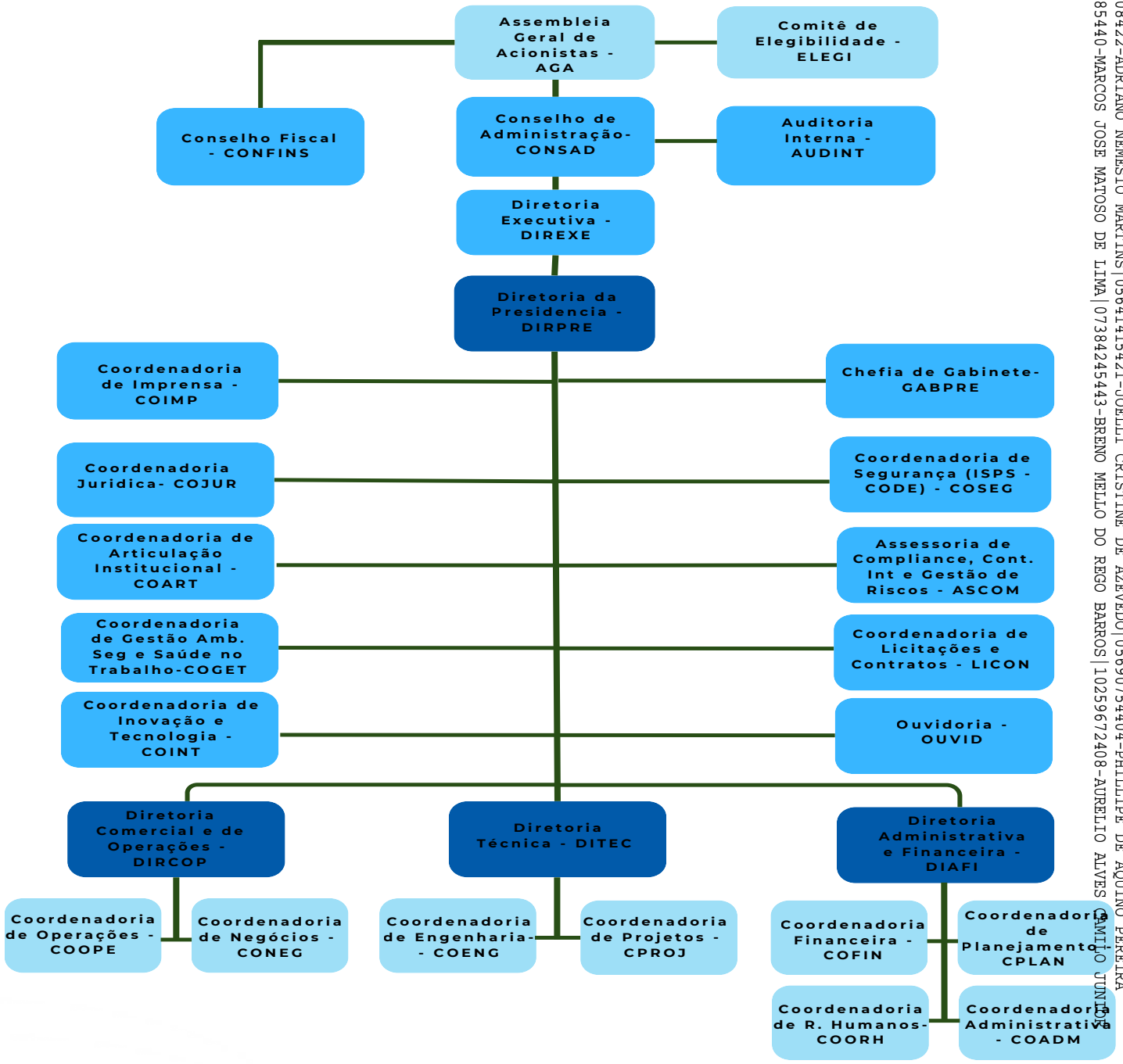

**PAULO CORRÊA NERY DA FONSECA**  
 Diretor Presidente





http://assinador.pscs.com.br/assinadorweb/autenticacao?chave1=3ai-estLy0cSLB0JUNsg9&chave2=biYHk0tZxwAGxck14RdLw  
 ASSINADO DIGITALMENTE POR: 02742235469-ISABELLY SATIRO PADOVA|03521564495-PRISCILLA DE LIRA JUNIA|73403300463-DANTIEL DA SILVA MOURA  
 06019108422-ADRIANO NEMESIO MARTINS|05641415421-JOELLI CRISTINE DE AZEVEDO|05690754404-PHILLIPE DE AQUINO PEREIRA  
 05786995440-MARCOS JOSE MATOSO DE LIMA|07384245443-BRENO MELLO DO REGO BARROS|10259672408-AURELIO ALVES CAMILO JUNIOR

### 3 Assembleia Geral de Acionistas

A Assembleia Geral de Acionistas é o órgão máximo da empresa, com suas competências definidas no Estatuto Social da Porto do Recife S.A. e regida pela Lei nº 6.404, de 15 de dezembro de 1976 e pela Lei nº 13.303, de 30 de junho de 2016.

#### 3.1 Composição Acionária

Sócio Majoritário: Estado de Pernambuco Representado pela Procuradoria Geral do Estado de Pernambuco.

#### Demais Acionistas:

Nome	ANDRÉ LUIS FÉRRER TEIXEIRA FILHO
Função	Presidente do CONSAD
Período de Gestão	24/04/2023 até a presente data.
a) Ata de Posse	<b>47ª Assembleia Geral Extraordinária de Acionistas</b> Datada de 24/04/2023 Publicação no SPED – 30/05/2023 (Reconduzido na 54ª AGE, datada de 15/07/2025) Publicação no SPED – 22/08/2025 <b>Obs:</b> A partir de 15/07/2025, houve uma troca de função do Presidente do CONSAD. O Dr. André Luiz Férrer Teixeira Filho passou a ser membro do CONSAD e o Dr. Guilherme Reynaldo de Rangel Moreira Cavalcanti passou a ser Presidente do CONSAD, conforme Ata da 54ª Assembleia Geral Extraordinária de Acionistas, permanecendo, assim, até a presente data.
b) Ata de Saida	
Nome	ANA CAROLINA PESSOA CABRAL – (Substituída)
Função	Membro do CONSAD
Período de Gestão	24/04/2023 até 28/02/2025.
a) Ata de Posse	<b>47ª Assembleia Geral Extraordinária de Acionistas</b> Datada de 24/04/2023 Publicação no SPED – 30/05/2023
b) Ata de Saida	<b>51ª Assembleia Geral Extraordinária – AGE</b> Datada de 28/02/2025 Publicação no SPED – 17/03/2025
Nome	GUILHERME REYNALDO DE RANGEL MOREIRA CAVALCANTI (Nomeado em substituição a Sra. Ana Carolina Pessoa Cabral)
Função	Membro do CONSAD
Período de Gestão	01/04/2025 até a presente data
a) Ata de Posse	<b>52ª Assembleia Geral Extraordinária de Acionistas</b> Datada de 28/03/2025 Publicação no SPED – 15/04/2025 (Reconduzido na 54ª AGE, datada de 15/07/2025) Publicação no SPED – 22/08/2025 <b>Obs:</b> A partir de 15/07/2025, houve uma troca de função do Presidente do CONSAD. O Dr. André Luiz Férrer Teixeira Filho passou a ser membro do CONSAD e o Dr. Guilherme Reynaldo de Rangel Moreira Cavalcanti passou a ser Presidente do CONSAD, conforme Ata da 54ª Assembleia Geral Extraordinária de Acionistas, permanecendo, assim, até a presente data.
b) Ata de Saida	





http://assinador.pscs.com.br/assinadorweb/autenticacao?chave1=3ai-estly0cslb0iJnSg9&chave2=biyHk0tZxwAGxck14Fdlw  
ASSINADO DIGITALMENTE POR: 02742235469-ISABELY SÁTIRO PÁDUA|03521564495-PRISCILLA DE LIRA JUNIA|73403300463-DANIEL DA SILVA MOURA  
06019108422-ADRIANO NEMESIO MARTINS|05641415421-JOELLI CRISTINE DE AZEVEDO|05690754404-PHILLIPE DE AQUINO PEREIRA  
05786985440-MARCOS JOSE MATOSO DE LIMA|07384245443-BRENO MELLO DO REGO BARROS|10259672408-AURELIO ALVES CAMILO JUNIOR

Nome	BRUNO DE FRANÇA BEZERRA DOS SANTOS – (Substituído)
Função	Membro do CONSAD
Período de Gestão	24/04/2023 até a 03/09/2025.
a) Ata de Posse	47ª Assembleia Geral Extraordinária de Acionistas Datada de 24/04/2023 Publicação no SPED – 30/05/2023 (Reconduzido na 54ª AGE, datada de 15/07/2025) Publicação no SPED – 22/08/2025
b) Ata de Saída	55ª Assembleia Geral Extraordinária – AGE Datada de 03/09/2025 Publicação no SPED - 23/09/2025
Nome	PAULO FERNANDO DE VASCONCELOS DUTRA (Nomeado em substituição ao Sr. Bruno de França Bezerra dos Santos)
Função	Membro do CONSAD
Período de Gestão	03/09/2025 até a presente data.
a) Ata de Posse	55ª Assembleia Geral Extraordinária de Acionistas Datada de 03/09/2025 Publicação no SPED – 23/09/2025
b) Ata de Saída	
Nome	THALLYTA FIGUEIRÔA PEIXOTO
Função	Membro do CONSAD
Período de Gestão	24/04/2023 até a presente data
a) Ata de Posse	47ª Assembleia Geral Extraordinária de Acionistas Datada de 24/04/2023 Publicação no SPED – 30/05/2023 (Reconduzido na 54ª AGE, datada de 15/07/2025) Publicação no SPED – 22/08/2025
b) Ata de Saída	
Nome	ISABELY SÁTIRO PÁDUA
Função	Membro do CONSAD
Período de Gestão	01/03/2024 até a presente data.
a) Ata de Posse	50ª Assembleia Geral Extraordinária de Acionista Datada de 29/02/2024 Publicada no SPED - 15/04/2024 (Reconduzido na 54ª AGE, datada de 15/07/2025) publicado no SPED - 22/08/2025
b) Ata de Saída	
Nome	MARCOS ANTÔNIO LINS SIQUEIRA (Representante da Classe Empresarial)
Função	Membro do CONSAD
Período de Gestão	25/01/2019 até a presente data.
a) Ata de Posse	36ª Assembleia Geral Extraordinária de Acionistas Datada de 25/01/2019 Publicação no DOE – 14/02/2019 (Reconduzido na 54ª AGE, datada de 15/07/2025) Publicação no SPED – 22/08/2025
b) Ata de Saída	
Nome	DENALDO DE JESUS COELHO DE ARAÚJO (Representante da Classe Trabalhadora)
Função	Membro do CONSAD
Período de Gestão	27/12/2019 até a presente data.
a) Ata de Posse	39ª Assembleia Geral Extraordinária de Acionistas Datada de 27/12/2019 Publicação no DOE – 03/01/2020 (Reconduzido na 54ª AGE, datada de 15/07/2025) Publicação no SPED – 22/08/2025
b) Ata de Saída	

## 4 Conselho de Administração

O Conselho de Administração é o órgão de deliberação estratégica e colegiada da Porto do Recife S.A., com suas competências e responsabilidades definidas no Estatuto Social da empresa.

### 4.1 Composição

<b>Nome</b>	<b>ANDRÉ LUIS FÉRRER TEIXEIRA FILHO</b>
<b>Função</b>	<b>Presidente do CONSAD</b>
<b>Período de Gestão</b>	24/04/2023 até a presente data.
<b>a) Ata de Posse</b>	<b>47ª Assembleia Geral Extraordinária de Acionistas</b> Datada de 24/04/2023 Publicação no SPED – 30/05/2023 (Reconduzido na 54ª AGE, datada de 15/07/2025) Publicação no SPED – 22/08/2025  <b>Obs:</b> A partir de 15/07/2025, houve uma troca de função do Presidente do CONSAD. O Dr. André Luiz Férrer Teixeira Filho passou a ser membro do CONSAD e o Dr. Guilherme Reynaldo de Rangel Moreira Cavalcanti passou a ser Presidente do CONSAD, conforme Ata da 54ª Assembleia Geral Extraordinária de Acionistas, permanecendo, assim, até a presente data.
<b>b) Ata de Saida</b>	
<b>Nome</b>	<b>ANA CAROLINA PESSOA CABRAL – (Substituída)</b>
<b>Função</b>	<b>Membro do CONSAD</b>
<b>Período de Gestão</b>	24/04/2023 até 28/02/2025.
<b>a) Ata de Posse</b>	<b>47ª Assembleia Geral Extraordinária de Acionistas</b> Datada de 24/04/2023 Publicação no SPED – 30/05/2023  <b>51ª Assembleia Geral Extraordinária – AGE</b> Datada de 28/02/2025 Publicação no SPED - 17/03/2025
<b>b) Ata de Saida</b>	
<b>Nome</b>	<b>GUILHERME REYNALDO DE RANGEL MOREIRA CAVALCANTI (Nomeado em substituição a Sra. Ana Carolina Pessoa Cabral)</b>
<b>Função</b>	<b>Membro do CONSAD</b>
<b>Período de Gestão</b>	01/04/2025 até a presnte data .
<b>a) Ata de Posse</b>	<b>52ª Assembleia Geral Extraordinária de Acionistas</b> Datada de 28/03/2025 Publicação no SPED – 15/04/2025 (Reconduzido na 54ª AGE, datada de 15/07/2025) Publicação no SPED – 22/08/2025  <b>Obs:</b> A partir de 15/07/2025, houve uma troca de função do Presidente do CONSAD. O Dr. André Luiz Férrer Teixeira Filho passou a ser membro do CONSAD e o Dr. Guilherme Reynaldo de Rangel Moreira Cavalcanti passou a ser Presidente do CONSAD, conforme Ata da 54ª Assembleia Geral Extraordinária de Acionistas, permanecendo, assim, até a presente data.
<b>b) Ata de Saida</b>	
<b>Nome</b>	<b>BRUNO DE FRANÇA BEZERRA DOS SANTOS – ( Substituído)</b>
<b>Função</b>	<b>Membro do CONSAD</b>
<b>Período de Gestão</b>	24/04/2023 até a 03/09/2025.
<b>a) Ata de Posse</b>	<b>47ª Assembleia Geral Extraordinária de Acionistas</b> Datada de 24/04/2023 Publicação no SPED – 30/05/2023 (Reconduzido na 54ª AGE, datada de 15/07/2025) Publicação no SPED – 22/08/2025  <b>55ª Assembleia Geral Extraordinária – AGE</b> Datada de 03/09/2025 Publicação no SPED - 23/09/2025
<b>b) Ata de Saida</b>	



http://assinador.pscs.com.br/assinadorweb/autenticacao?chave1=3ai-estLy0cSLB0IjN5g6&chave2=biYHk0tZxwAGxck14Fdlw  
ASSINADO DIGITALMENTE POR: 02742235469-ISABELLY SATIRO PADUA|03521564495-PRISCILLA DE LIRA JUNIA|73403300463-DANTIEL DA SILVA MOURA  
06019108422-ADRIANO NEMESIO MARTINS|05641415421-JOELLI CRISTINE DE AZEVEDO|05690754404-PHILLIPE DE AQUINO PEREIRA  
05786995440-MARCOS JOSE MATOSO DE LIMA|07384245443-BRENO MELLO DO REGO BARROS|10259672408-AURELIO ALVES CAMILO JUNIOR



http://assinador.pscs.com.br/assinadorweb/autenticacao?chave1=3ai-esuLly0cSLB0JrNnsGg&chave2=biVYHKctZxwAGxckI4Fdlw  
ASSINADO DIGITALMENTE POR: 02742235469-ISABELY SATIRO PADUA|03521564495-PRISCILA DE LIRA JUNIA|73403300463-DANTIEL DA SILVA MOURA  
06019108422-ADRIANO NEMESIO MARTINS|05641415421-JOELLI CRISTINE DE AZEVEDO|05690754404-PHILLIPE DE AQUINO PEREIRA  
05786985440-MARCOS JOSE MATOSO DE LIMA|07384245443-BRENO MELLO DO REGO BARROS|10259672408-AURELIO ALVES CAMILO JUNIOR

Nome	PAULO FERNANDO DE VASCONCELOS DUTRA (Nomeado em substituição ao Sr. Bruno de França Bezerra dos Santos)
Função	Membro do CONSAD
Período de Gestão	03/09/2025 até a presente data.
a) Ata de Posse	55ª Assembleia Geral Extraordinária de Acionistas Datada de 03/09/2025 Publicação no SPED – 23/09/2025
b) Ata de Saída	-
Nome	THALLYTA FIGUEIRÔA PEIXOTO
Função	Membro do CONSAD
Período de Gestão	24/04/2023 até a presente data.
a) Ata de Posse	47ª Assembleia Geral Extraordinária de Acionistas Datada de 24/04/2023 Publicação no SPED – 30/05/2023 (Reconduzido na 54ª AGE, datada de 15/07/2025) Publicação no SPED – 22/08/2025
b) Ata de Saída	-
Nome	ISABELY SÁTIRO PÁDUA
Função	Membro do CONSAD
Período de Gestão	01/03/2024 até a presente data.
a) Ata de Posse	50ª Assembleia Geral Extraordinária de Acionistas Datada de 29/02/2024 Publicação no SPED – 15/04/2024 (Reconduzido na 54ª AGE, datada de 15/07/2025) Publicação no SPED – 22/08/2025
b) Ata de Saída	-
Nome	MARCOS ANTÔNIO LINS SIQUEIRA (Representante da Classe Empresarial)
Função	Membro do CONSAD
Período de Gestão	25/01/2019 até a presente data.
a) Ata de Posse	36ª Assembleia Geral Extraordinária de Acionistas Datada de 25/01/2019 Publicação no DOE – 14/02/2019 (Reconduzido na 54ª AGE, datada de 15/07/2025) Publicação no SPED – 22/08/2025
b) Ata de Saída	-
Nome	DENALDO DE JESUS COELHO DE ARAÚJO (Representante da Classe Trabalhadora)
Função	Membro do CONSAD
Período de Gestão	27/12/2019 até a presente data.
a) Ata de Posse	39ª Assembleia Geral Extraordinária de Acionistas Datada de 27/12/2019 Publicação no DOE – 03/01/2020 (Reconduzido na 54ª AGE, datada de 15/07/2025) Publicação no SPED – 22/08/2025
b) Ata de Saída	-



http://assinador.pscs.com.br/assinadorweb/autenticacao?chave1=3ai-estLY0cSLB0IjNNSg6&chave2=biyYHk0tZxwAGxck14Fdlw  
 ASSINADO DIGITALMENTE POR: 02742235469-ISAABELY SATIRO PADUA|03521564495-PRISCILLA DE LIRA LUNA|73403300463-DANIEL DA SILVA MOURA  
 06019108422-ADRIANO NEMESIO MARTINS|05641415421-JOELLI CRISTINE DE AZEVEDO|05690754404-PHILLIPE DE AQUINO PEREIRA  
 05786985440-MARCOS JOSE MATOSO DE LIMA|07384245443-BRENO MELLO DO REGO BARROS|10259672408-AURELIO ALVES CAMILO JUNIOR

## 5 Conselho Fiscal

O Conselho Fiscal é o órgão permanente de fiscalização, de atuação colegiada e individual. Além das normas previstas na Lei 13.303, de 30 de junho de 2016 e sua regulamentação, aplicam-se aos membros do Conselho Fiscal da empresa as disposições previstas na Lei 6.404, de 15 de dezembro de 1976, inclusive aquelas relativas aos seus poderes, deveres e responsabilidades, aos requisitos e impedimentos para investidura e à remuneração.

### 5.1 Composição de Membros Efetivos

<b>Nome</b>	<b>DANIEL DA SILVA MOURA</b>
<b>Função</b>	<b>Presidente do CONFIS</b>
<b>Período Gestão</b>	02/08/2023 até a presente data
<b>a) Ato de Posse</b>	<b>48ª Assembleia Geral Extraordinária de Acionistas</b> Datada de 02/08/2023 Publicação no SPED – 31/08/2023 (Reconduzido na 55ª AGE, datada de 03/09/2025) Publicação no SPED – 23/09/2025
<b>b) Ata de Saída</b>	
<b>Nome</b>	<b>RODRIGO ANTUNES LIRA – (Substituído por Aurélio Alves Camilo)</b>
<b>Função</b>	<b>Membro Efetivo do CONFIS</b>
<b>Período de Gestão</b>	02/08/2023 até 03/09/2025
<b>a) Ato de Posse</b>	<b>48ª Assembleia Geral Extraordinária de Acionistas</b> Datada de 02/08/2023 Publicação no SPED – 31/08/2023
<b>b) Ata de Saída</b>	<b>55ª Assembleia Geral Extraordinária – AGE</b> Datada de 03/09/2025 Publicação no SPED - 23/09/2025
<b>Nome</b>	<b>AURÉLIO ALVES CAMILO JÚNIOR (Nomeado em substituição ao Sr. Rodrigo Antunes Lira)</b>
<b>Função</b>	<b>Membro Efetivo do CONFIS</b>
<b>Período de Gestão</b>	03/09/2025 até a presente data.
<b>a) Ato de Posse</b>	<b>55ª Assembleia Geral Extraordinária – AGE</b> Datada de 03/09/2025 Publicação no SPED - 23/09/2025
<b>b) Ata de Saída</b>	
<b>Nome</b>	<b>GILSON JOSÉ MONTEIRO FILHO – (Substituído por Suylliane Rocha de Oliveira)</b>
<b>Função</b>	<b>Membro Efetivo do CONFIS</b>
<b>Período de Gestão</b>	02/08/2023 até a 03/09/2025.
<b>a) Ato de Posse</b>	<b>48ª Assembleia Geral Extraordinária de Acionistas</b> Datada de 02/08/2023 Publicação no SPED – 31/08/2023
<b>b) Ata de Saída</b>	<b>55ª Assembleia Geral Extraordinária – AGE</b> Datada de 03/09/2025 Publicação no SPED - 23/09/2025



http://assinador.pcs.com.br/assinadorweb/autenticacao?chave1=3ai-estLY0cSLB0JUNsg&chave2=biYHk0tZxwAGxck14Fdlw  
 ASSINADO DIGITALMENTE POR: 02742235469-ISABELY SATIRO PADUA|03521564495-PRISCILA DE LIRA LUNA|73403300463-DANTEN DA SILVA MOURA  
 06019108422-ADRIANO NEMESIO MARTINS|05641415421-JOELLI CRISTINE DE AZEVEDO|05690754404-PHILLIPE DE AQUINO PEREIRA  
 05786985440-MARCOS JOSE MATOSO DE LIMA|07384245443-BRENO MELLO DO REGO BARROS|10259672408-AURELIO ALVES CAMILO JUNIOR

<b>Nome</b>	SUYLLIANE ROCHA DE OLIVEIRA (Nomeada em substituição ao Sr. Gilson José Monteiro Filho)
<b>Função</b>	Membro Efetivo do CONFIS
<b>Período de Gestão</b>	03/09/2025 até 26/12/2025
<b>a) Ata de Posse</b>	55ª Assembleia Geral Extraordinária – AGE Datada de 03/09/2025 Publicação no SPED - 23/09/2025
<b>b) Ata de Saida</b>	56ª Assembleia Geral Extraordinária – AGE Datada de 26/12/2025
<b>Nome</b>	JOSÉ VINÍCIUS DO NASCIMENTO (Nomeado em substituição a Sra. Suylliane Rocha de Oliveira)
<b>Função</b>	Membro Efetivo do CONFIS
<b>Período de Gestão</b>	26/12/2025 até a presente data.
<b>a) Ata de Posse</b>	56ª Assembleia Geral Extraordinária – AGE Datada de 26/12/2025
<b>b) Ata de Saida</b>	

## 5.2 Suplentes:

<b>Nome</b>	STEPHANIE CHRISTINI GOMES PEREIRA
<b>Função</b>	Membro Suplente CONFIS
<b>Período de Gestão</b>	02/08/2023 até a presente data.
<b>a) Ata de Posse</b>	48ª Assembleia Geral Extraordinária de Acionistas Datada de 02/08/2023 Publicação no SPED – 31/08/2023 (Reconduzido na 55ª AGE, datada de 03/09/2025) Publicação no SPED – 23/09/2025
<b>b) Ata de Saida</b>	
<b>Nome</b>	CARLOS SOARES SANT'ANNA
<b>Função</b>	Membro Suplente CONFIS
<b>Período de Gestão</b>	02/08/2023 até a presente data.
<b>a) Ata de Posse</b>	48ª Assembleia Geral Extraordinária de Acionistas Datada de 02/08/2023 Publicação no SPED – 31/08/2023 (Reconduzido na 55ª AGE, datada de 03/09/2025) Publicação no SPED – 23/09/2025
<b>b) Ata de Saida</b>	
<b>Nome</b>	MARCELO JOSÉ BERARDO LOYO FILHO
<b>Função</b>	Membro Suplente CONFIS
<b>Período</b>	02/08/2023 até a presente data.
<b>a) Ata de Posse</b>	48ª Assembleia Geral Extraordinária de Acionistas Datada de 02/08/2023 Publicação no SPED – 31/08/2023 (Reconduzido na 55ª AGE, datada de 03/09/2025) Publicação no SPED – 23/09/2025
<b>b) Ata de Saida</b>	

23/04/2026

## 6 Diretoria Executiva



http://assinador.pscs.com.br/assinadorweb/autenticacao?chave1=3ai-estLY0cSLB0IjNNSg6&chave2=biYHk0tZxwAGxckI4Rdlw  
 ASSINADO DIGITALMENTE POR: 02742225469-ISAIBELE SATIRO PADUA|03521564495-PRISCILA DE LIRA LUNA|73403300463-DANIELE DA SILVA MOURA  
 06019108422-ADRIANO NEMESIO MARTINS|05641415421-JOELLI CRISTINE DE AZEVEDO|05690754404-PHILLIPE DE AQUINO PEREIRA  
 05786985440-MARCOS JOSE MATOS DE LIMA|07384245443-BRENO MELLO DO REGO BARROS|10259672408-AURELIO ALVES CAMILO JUNIOR

### 6.1 Composição

Composição (01/01/2025 a 31/12/2025)	
Nome	Delmiro Rodrigo Andrade da Cruz Gouveia (Substituído)
Função	Diretor Presidente
Período de Gestão	03/05/2023 até 01/04/2025.
a) Ata de Posse	<b>55ª Reunião Extraordinária do CONSAD</b> Datada de 24/04/2023 Publicação no SPED – 18/05/2023
b) Ata de Saida	<b>195ª Reunião Ordinária do CONSAD</b> Datada de 28/03/2025 Publicação no SPED – 28/04/2025
Nome	Paulo Corrêa Nery da Fonseca (Nomeado em substituição ao Sr. Delmiro Rodrigo de Andrade da Cruz Gouveia)
Função	Diretor Presidente
Período de Gestão	01/04/2025 até a presente data
a) Ata de Posse	<b>195ª Reunião Ordinária do CONSAD</b> Datada de 28/03/2025 Publicação no SPED – 28/04/2025 (Reconduzido na 61ª R.E CONSAD, datada de 26/06/2025) Publicação no SPED – 09/07/2025
b) Ata de Saida	



http://assinador.pscs.com.br/assinadorweb/autenticacao?chave1=3ai-estLyoUcSLB0UjNsg6&chave2=biYHk0tZxwAGckI4PdLw  
 ASSINADO DIGITALMENTE POR: 02742235469-ISAABELY SATIRO PADUA|03521564495-PRISCILA DE LIRA JUNIA|73403300463-DANTE DA SILVA MOURA  
 06019108422-ADRIANO NEMESIO MARTINS|05641415421-JOELLI CRISTINE DE AZEVEDO|05690754404-PHILLIPE DE AQUINO PEREIRA  
 05786985440-MARCOS JOSE MATOSO DE LIMA|07384245443-BRENO MELLO DO REGO BARROS|10259672408-AURELIO ALVES CAMILO JUNIOR

<b>Nome</b>	<b>Severino Emanuel Mendes da Rocha (Substituído)</b>
<b>Função</b>	<b>Diretor Administrativo e Financeiro</b>
<b>Período de Gestão</b>	25/05/2023 até 16/04/2025.
<b>a) Ata de Posse</b>	<b>173ª Reunião Ordinária do CONSAD</b> Datada de 25/05/2023 Publicação no SPED – 08/06/2023
<b>b) Ata de Saida</b>	<b>196ª Reunião Ordinária do CONSAD</b> Datada de 16/04/2025 Publicação no SPED – 30/04/2025
<b>Nome</b>	<b>Adriano Nemesio Martins (Nomeado em substituição ao Sr. Severino Emanuel Mendes da Rocha)</b>
<b>Função</b>	<b>Diretor Administrativo e Financeiro</b>
<b>Período de Gestão</b>	16/04/2025 até a presente data
<b>a) Ata de Posse</b>	<b>196ª Reunião Ordinária do CONSAD</b> Datada de 16/04/2025 Publicação no SPED – 30/04/2025 (Reconduzido na 61ª R.E CONSAD, datada de 26/06/2025) Publicação no SPED – 09/07/2025
<b>b) Ata de Saida</b>	
<b>Nome</b>	<b>Evyo Gayoso de Moraes Guerra (Substituído)</b>
<b>Função</b>	<b>Diretor Técnico</b>
<b>Período de Gestão</b>	12/08/2024 até a 09/05/2025.
<b>a) Ata de Posse</b>	<b>188ª Reunião Ordinária do CONSAD</b> datado de 12/08/2024 publicação no SPED- 28/08/2024
<b>b) Ata de Saida</b>	<b>60ª Reunião Extraordinária do CONSAD</b> Datada de 09/05/2025 Publicação no SPED – 04/06/2025
<b>Nome</b>	<b>Marcos José Matoso de Lima ( Nomeado em substituição ao Sr. Evyo Gayoso de Matos Guerra )</b>
<b>Função</b>	<b>Diretor Técnico</b>
<b>Período de Gestão</b>	12/05/2025 até a presente data
<b>a) Ata de Posse</b>	<b>60ª Reunião Extraordinária do CONSAD</b> Datada de 09/05/2025 Publicação no SPED – 04/06/2025 (Reconduzido na 61ª R.E CONSAD ,datado de 26/06/2025) Publicado no SPED - 09/07/2025
<b>b) Ata de Saida</b>	
<b>Nome</b>	<b>Ilza Carla Lopes de Albuquerque Galvão</b>
<b>Função</b>	<b>Diretor Comercial e de Operações</b>
<b>Período de Gestão</b>	02/09/2025 até a presente data
<b>a) Ata de Posse</b>	<b>64ª Reunião Extraordinária do CONSAD</b> Datada de 20/08/2025 Publicação no SPED – 11/09/2025
<b>b) Ata de Saida</b>	

23/04/2026





http://assinador.pscs.com.br/assinadorweb/autenticacao?chave1=3ai-estLly0cSLB0IjNsg9&chave2=biVYHKotZxwAGckI4PdLw  
 ASSINADO DIGITALMENTE POR: 02742235469-ISABELLY SATIRO PADUA|03521564495-PRISCILLA DE LIRA LUNA|73403300463-DANTIEL DA SILVA MOURA  
 06019108422-ADRIANO NEMESIO MARTINS|05641415421-JOELLI CRISTINE DE AZEVEDO|05690754404-PHILLIPE DE AQUINO PEREIRA  
 05786985440-MARCOS JOSE MATOSO DE LIMA|07384245443-BRENO MELLO DO REGO BARROS|10259672408-AURELIO ALVES CAMILO JUNIOR

## 8 Resumo de movimento geral de cargas - Indicadores Operacionais

Em relação às operações no Porto do Recife S.A., no período em análise, dentre as principais cargas operadas destacam-se o açúcar (granel e sacos), fertilizantes, derivados de petróleo, trigo, barrilha e produtos metalúrgicos, como relevantes produtos de exportação e importação.

A Porto do Recife S.A. encerra o exercício de 2025 com um acumulado de 1.564.801 toneladas de cargas movimentadas, registrando avanço nas operações de trigo, combustível destinado a Noronha, barrilha e produtos metalúrgicos, além do início da operação com etanol em relação ao exercício anterior.



Gráfico 1: Comparativo de movimentação (t) por produto 2024/2025  
 Fonte: Estatística Porto do Recife S.A.





http://assinador.pscs.com.br/assinadorweb/autenticacao?chave1=3ai-estLY0cSLB0JUNsg9&chave2=biVYHk0tZxwAGxckI4Rdlw  
 ASSINADO DIGITALMENTE POR: 02742235469-ISABELLY SATIRO PADUA|03521564495-PRISCILLA DE LIRA JUNIA|73403300463-DANTIEL DA SILVA MOURA  
 06019108422-ADRIANO NEMESIO MARTINS|05641415421-JOELLI CRISTINE DE AZEVEDO|05690754404-PHILLIPE DE AQUINO PEREIRA  
 05786985440-MARCOS JOSE MATOSO DE LIMA|07384245443-BRENO MELLO DO REGO BARROS|10259672408-AURELIO ALVES CAMILO JUNIOR

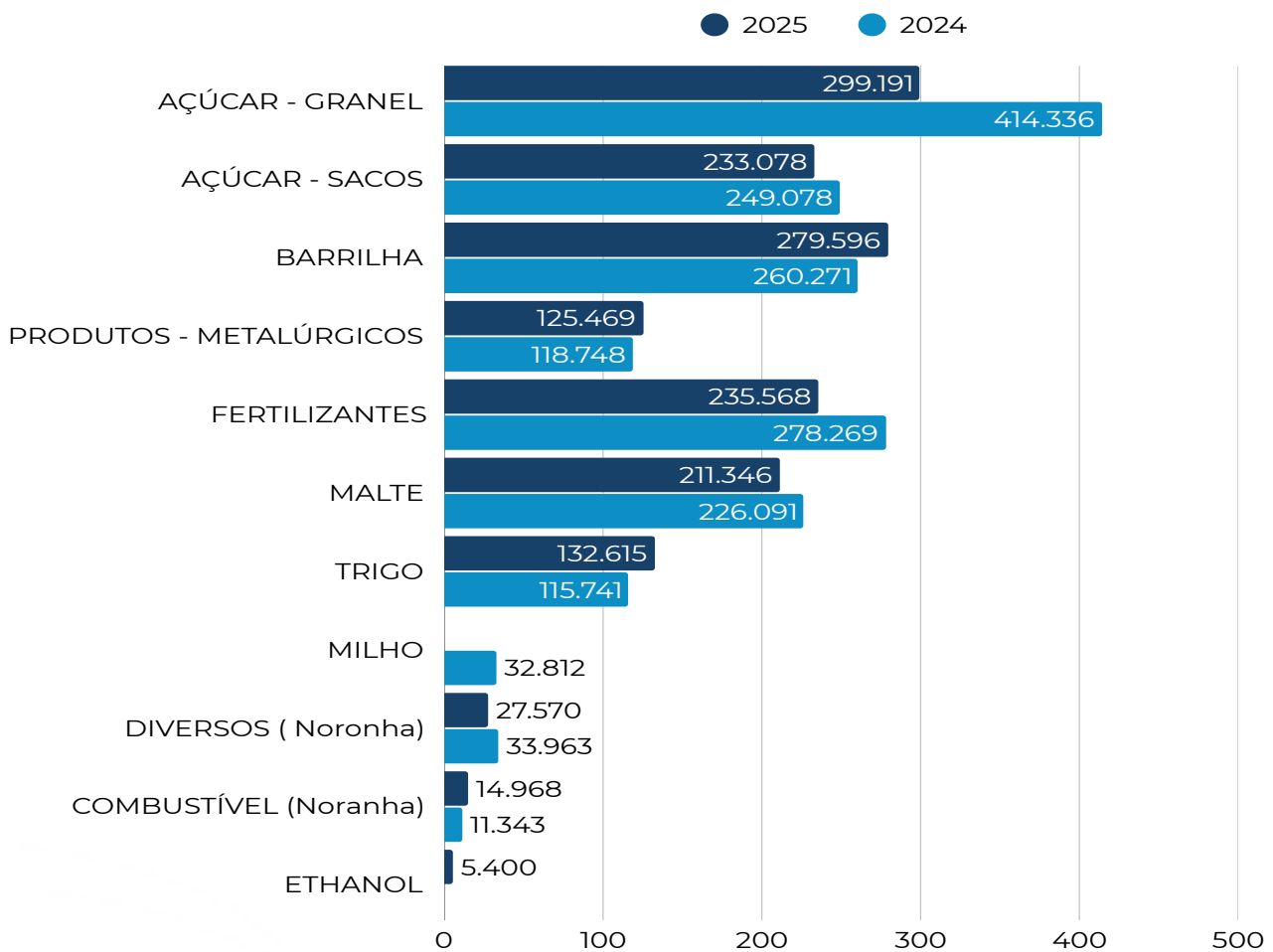
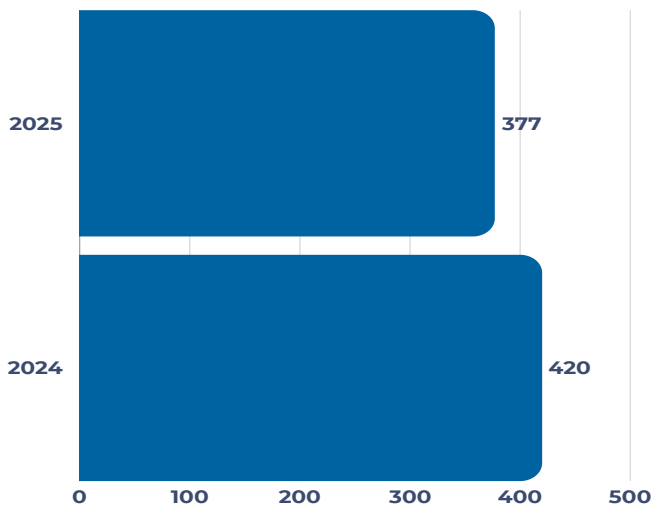

**Gráfico 2 :** Comparativo de frequência de navios em 2024/2025.  
**Fonte:** Estatística Porto do Recife S.A.

Durante o exercício de 2025, foram registradas 377 atracções de navios no Porto do Recife S.A., correspondendo a uma média aproximada de 31 embarcações por mês. No exercício de 2024, foram contabilizadas 420 atracções no porto.

Em relação ao tipo de operação, foram registradas 990.276 toneladas em desembarque de carga, representando 63,05% do total movimentado, e 580.410 toneladas no embarque de carga, correspondendo a 36,95% do total movimentado em 2025

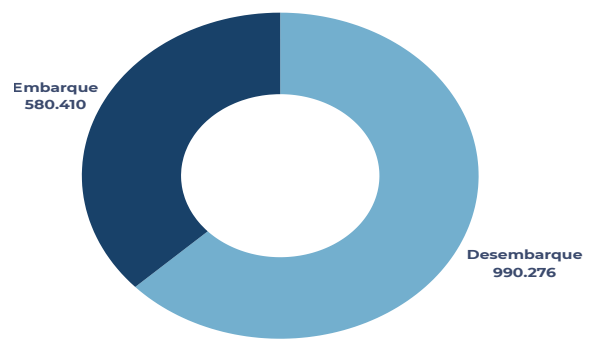

**Gráfico 3 :** Comparativo por tipo de operação.  
**Fonte:** Estatística Porto do Recife S.A.

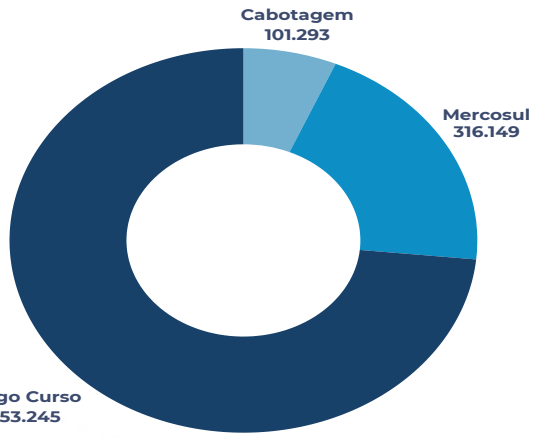

**Gráfico 4 :** Comparativo por Navegação.  
**Fonte:** Estatística Porto do Recife S.A.

Observando a movimentação por tipo de navegação, registraram-se 1.153.245 toneladas movimentadas em longo curso, 316.149 toneladas na navegação no MERCOSUL e 101.293 toneladas na cabotagem.





http://assinador.pcs.com.br/assinadorweb/autenticacao?chave1=3ai-estLY0cSLB0JUNsg&chave2=biVYHk0tZxwAGxck14RdLw  
 ASSINADO DIGITALMENTE POR: 02742235469-ISAHELly SATIRO PADUALI03521564495-PRISCILA DE LIRA LUNA|73403300463-DANTE DA SILVA MOURA  
 06019108422-ADRIANO NEMESIO MARTINS|05641415421-JOELLI CRISTINE DE AZEVEDO|05690754404-PHILLIPE DE AQUINO PEREIRA  
 05786995440-MARCOS JOSE MATOSO DE LIMA|07384245443-BRENO MELLO DO REGO BARROS|10259672408-AURELIO ALVES CAMILO JUNIOR

# 9 Resumo da demonstração de resultados – Indicadores Financeiros

## 1. EVOLUÇÃO DA RECEITA

A Receita Operacional Bruta da empresa Porto do Recife S/A., posicionamento em 31/12/2025 foi de R\$56.314.729,36 (cinquenta e seis milhões, trezentos e quatorze mil, setecentos e vinte e nove reais e seis centavos)

Esta receita representou um acréscimo de receita em relação ao ano anterior de aproximadamente 17%, conforme quadro demonstrado abaixo:

**RECEITA - PORTO DO RECIFE S/A**  
 Análise Comparativa do Comportamento da Receita ao Longo do Ano  
 2021 a 2025

Ano	JANEIRO	FEVREIRO	MARÇO	ABRIL	MAIO	JUNHO	JULHO	AGOSTO	SETEMBRO	OUTUBRO	NOVEMBRO	DEZEMBRO	TOTAL
2021	2.066.371,21	2.352.947,28	2.166.498,83	1.737.278,14	1.828.024,82	1.771.150,56	1.513.136,46	1.877.150,49	2.459.096,34	2.687.590,28	5.110.975,02	3.217.941,05	26.778.336
2022	2.602.095,78	2.722.806,70	3.300.989,10	2.011.179,74	1.631.648,48	2.865.440,96	2.347.612,00	2.705.400,72	2.620.677,96	1.732.681,51	2.840.990,30	3.184.208,34	30.665.838
2023	3.144.977,18	3.195.755,02	4.203.763,56	3.372.012,25	2.625.476,33	2.228.804,48	2.926.765,84	2.926.907,76	3.216.286,48	3.316.104,08	3.925.562,40	5.005.852,34	40.086.277
2024	4.356.794,30	3.532.659,79	4.255.094,26	3.921.677,20	4.028.251,05	2.768.520,55	3.141.748,11	2.507.532,16	3.805.240,96	4.748.047,90	5.229.617,05	6.210.863,63	48.125.534
2025	3.461.436,02	4.095.897,02	4.955.928,49	4.297.037,38	4.344.524,53	3.957.569,93	5.030.620,49	3.928.737,00	4.668.415,63	4.632.823,04	5.750.574,82	7.211.104,33	56.314.729
	25,36%	15,34%	16,47%	9,59%	8,12%	67,09%	59,49%	56,68%	21,72%	-2,43%	-28,20%	16,10%	17,02%

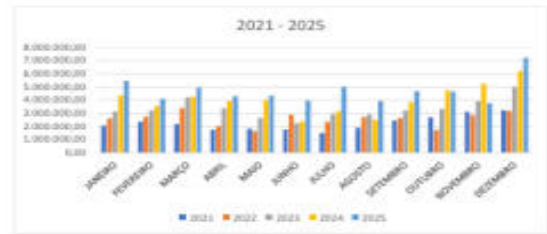
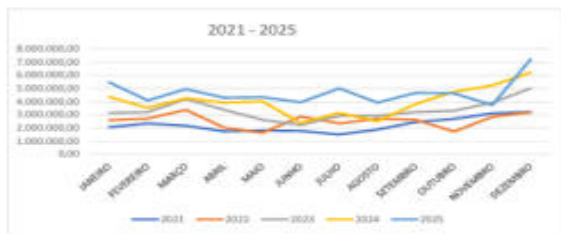

Um ponto a se destacar, dentro da análise dos últimos 05 (cinco) anos do quadro acima é que a Porto do Recife S/A apresenta um crescimento sustentável, demonstrando uma capacidade notável de expansão financeira ao longo deste período.

Tendo por base uma comparação entre 2021 e 2025, nota-se que a receita da empresa mais do que dobrou, refletindo, portanto, uma gestão eficiente e o fortalecimento das operações portuárias.

O ano de 2025 confirmou o aumento progressivo e expressivo que a Porto do Recife S/A vem tendo ao longo dos últimos 03 (três) anos, resultado de boas gestões a frente deste ancoradouro, alcançando um recorde no mês de Dezembro/25 com a receita de R\$7.211.104,33 (sete milhões, duzentos e onze mil, centro e quatro reais e três centavos), contribuindo para atingirmos a maior receita da história deste Porto.



Estes dados apontam para um cenário de pleno desenvolvimento para o Porto do Recife. A curva ascendente de faturamento projeta uma base sólida para futuros investimentos e expansões no setor logístico e portuário de Pernambuco, além de validar as estratégias adotadas no período.

O bom comportamento da receita possibilitou que a gestão permanecesse com as contas da empresa rigorosamente em dia, além de fazer aquisições, investimentos e reformas essenciais para melhorar a operação portuária.

## 2. RESOLUÇÃO DE PROCESSOS HISTÓRICOS – PORTUS INSTITUTO DE SEGURIDADE

Foi assinado em 2025 o Termo de Conciliação nº 00001/2025/CCAF/CGU/AGU, NUP: 00688.001204/2022-08, cuja dívida atualizada correspondia ao montante de R\$181.724.496,99 (cento e oitenta e um milhões, setecentos e vinte e quatro mil, quatrocentos e noventa e seis reais e noventa e nove centavos) e passou para R\$20.165.009,60 (vinte milhões, cento e sessenta e cinco mil, nove reais e sessenta centavos), sendo assinado posteriormente o Termo de Composição e ajuste da Dívida entre o Portus – Instituto de Seguridade Social e a Porto do Recife S/A.

Este último termo financiou em 144 (cento e quarenta e quatro) parcelas mensais e sucessivas o valor do Termo de Conciliação, tendo sido quitadas rigorosamente em dia 09 (nove) parcelas do referido acordo até o final do exercício de 2025.

Com este acordo, ocorreu a resolução das demandas judiciais que colocavam a Porto do Recife S/A em constante risco de bloqueio, que poderiam inviabilizar a subsistência da empresa, configurando o interesse público e gerando mais tranquilidade para a administração da empresa.

## 3. BAIXA INADIMPLÊNCIA

A coordenadoria financeira exerce um controle diário sobre o Contas a Receber, o que a faz conhecer o perfil de cada cliente e identificar potenciais atrasos nos pagamentos. Por entender que a gestão do contas a receber é fundamental para a empresa, pois a inadimplência dos clientes podem gerar a inadimplência do Porto do Recife S/A com seus fornecedores, existem rotinas ajustadas para o tratamento dos dados e a conexão com os nossos clientes, sempre prezando pelo bom relacionamento.

A atuação da Coordenadoria Financeira no controle do Contas a Receber permitiu um fluxo de caixa previsível, garantindo o cumprimento de todas as obrigações com fornecedores e viabilizando investimentos essenciais na infraestrutura portuária.



http://assinador.pscs.com.br/assinadorweb/autenticacao?chave1=3ai-estLY0cSLB0IjNsg9&chave2=bivYHk0tZxwAGxck14RdLw  
ASSINADO DIGITALMENTE POR: 02742235469-ISAABELY SATIRO PADUA|03521564495-PRISCILLA DE LIRA LUNA|73403300463-DANTIEL DA SILVA MOURA  
06019108422-ADRIANO NEMESIO MARTINS|05641415421-JOELLI CRISTINE DE AZEVEDO|05690754404-PHILLIPE DE AQUINO PEREIRA  
05786985440-MARCOS JOSE MATOSO DE LIMA|07384245443-BRENO MELLO DO REGO BARROS|10259672408-AURELIO ALVES CAMILO JUNIOR



http://assinador.pscs.com.br/assinadorweb/autenticacao?chave1=3ai-esuLY0cSLB0IjNsg9&chave2=bivYHKotZxwAGxckI4RdLw  
ASSINADO DIGITALMENTE POR: 02742235469-ISABELLY SATIRO PADUA|03521564495-PRISCILLA DE LIRA LUNA|73403300463-DANTE DA SILVA MOURA  
06019108422-ADRIANO NEMESIO MARTINS|05641415421-JOELLI CRISTINE DE AZEVEDO|05690754404-PHILLIPE DE AQUINO PEREIRA  
05786985440-MARCOS JOSE MATOSO DE LIMA|07384245443-BRENO MELLO DO REGO BARROS|10259672408-AURELIO ALVES CAMILO JUNIOR

## CONCLUSÃO

Nota-se, portanto, que a Porto do Recife S/A encerrou 2025 em um cenário de pleno desenvolvimento. A curva ascendente de faturamento, aliada à resolução de processos jurídicos críticos e à saúde financeira restabelecida, projeta uma base sólida para que a empresa continue sendo um motor de expansão no setor logístico de Pernambuco. As estratégias adotadas validam um modelo de gestão focado na sustentabilidade financeira da empresa.



http://assinador.pscs.com.br/assinadorweb/autenticacao?chave1=3ai-esuLY0cSLB0IjNsg9&chave2=biVYHKotZxwAGxckI4PdLw  
 ASSINADO DIGITALMENTE POR: 02742235469-ISAABELY SATIRO PADUA|03521564495-PRISCILLA DE LIRA LUNA|73403300463-DANTIEL DA SILVA MOURA  
 06019108422-ADRIANO NEMESIO MARTINS|05641415421-JOELLI CRISTINE DE AZEVEDO|05690754404-PHILLIPE DE AQUINO PEREIRA  
 05786985440-MARCOS JOSE MATOSO DE LIMA|07384245443-BRENO MELLO DO REGO BARROS|10259672408-AURELIO ALVES CAMILO JUNIOR

# PAINEL IAS 2025

Indicador de Adequação ao Sistema de Controle Interno do Poder Executivo Estadual (IAS 2025)



## VISÃO ESPECÍFICA DA UCI - IAS 2025

Unidade de Controle Interno

PORTO RECIFE

IAS Atual (%)

70,3%

Nível de Adequação

NÍVEL 4

## EVOLUÇÃO DO IAS 2025

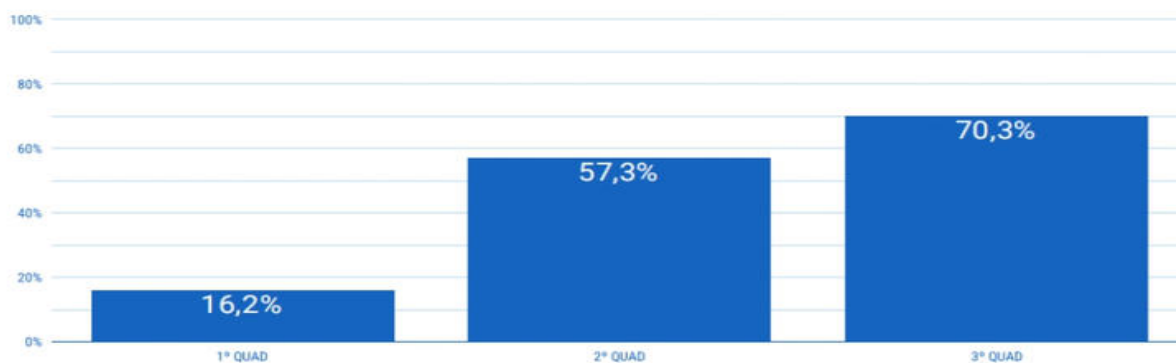



http://assinador.pscs.com.br/assinadorweb/autenticacao?chave1=3ai-esuLy0cSLB0IjNsg6&chave2=biVYHKotZxwAGxckI4Fdlw  
 ASSINADO DIGITALMENTE POR: 02742225469-ISAABELY SATIRO PADUA|03521564495-PRISCILA DE LIRA LUNA|73403300463-DANTE DA SILVA MOURA  
 06019108422-ADRIANO NEMESIO MARTINS|05641415421-JOELLI CRISTINE DE AZEVEDO|05690754404-PHILLIPE DE AQUINO PEREIRA  
 05786985440-MARCOS JOSE MATOSO DE LIMA|07384245443-BRENO MELLO DO REGO BARROS|10259672408-AURELIO ALVES CAMILO JUNIOR

# 10 Assessoria de Conformidade - ASCON

## MONITORAMENTO DA PRESTAÇÃO DE CONTAS 2024-2025

Como ocorre anualmente, esta Assessoria de Conformidade empenhou esforços para realizar o monitoramento da prestação de contas do Tribunal de Contas do Estado de Pernambuco, junto a Coordenadoria de Articulação Institucional. Prestou apoio no tocante a cobrança das documentações exigidas, bem como no encaminhamento correto quanto ao seu formato e a necessidade ou não de assinaturas.

## ATENDIMENTO AO INDICADOR DE ADEQUAÇÃO AO SISTEMA DE CONTROLE INTERNO

Anualmente é encaminhado a todas unidades de controle interno do estado de Pernambuco uma série de itens para serem cumpridos tais como: atualização da carta anual de governança corporativa, participação em reuniões técnicas, participação em reuniões deliberativas da alta gestão do órgão, entre outros.

Sendo assim, houve um grande empenho para que os itens fossem atendidos o máximo possível dentro da realidade da empresa.



Vale salientar que o percentual atingido acerca do atendimento dos indicadores ainda não fora divulgado à esta Assessoria, sendo competência da Secretaria da Controladoria Geral do Estado de Pernambuco.



## 10.1 EVENTO DE CONTROLE INTERNO

Visando disseminar a cultura de governança, todos os anos é realizado um evento de controle interno dentro desta Administração Portuária. No ano de 2025 o evento teve como pauta a “Importância e Desafios da Gestão de Riscos” e envolveu aspectos teóricos e práticos do gerenciamento de riscos.

Para falar sobre o tema, convidamos Lucas Millet, Advogado, Mestre pela Universidade Federal de Pernambuco, Servidor na Controladoria-Geral do Estado de Pernambuco na área de Gestão de Riscos.

### ATUAÇÃO EM DEMANDAS INTERNAS

Esta assessoria acompanhou também demandas advindas de Órgão Externos e de Órgão de Controle, conforme atribuição, no tocante ao monitoramento de prazo e integridade da resposta à demanda solicitada, conforme demonstrado na planilha abaixo:



http://assinador.pscs.com.br/assinadorweb/autenticacao?chave1=3ai-esuLy0cSLB0IjNsg9&chave2=bivYHKotZxwAGxckI4Fdlw  
ASSINADO DIGITALMENTE POR: 02742235469-ISABELLY SATIRO PADUA|03521564495-PRISCILLA DE LIRA LUNA|73403300463-DANTEN DA SILVA MOURA  
06019108422-ADRIANO NEMESIO MARTINS|05641415421-JOELLI CRISTINE DE AZEVEDO|05690754404-PHILLIPE DE AQUINO PEREIRA  
05786985440-MARCOS JOSE MATOSO DE LIMA|07384245443-BRENO MELLO DO REGO BARROS|10259672408-AURELIO ALVES CAMILO JUNIOR

# DADOS DAS DEMANDAS DE ÓRGÃOS DE CONTROLE

CONTROLE DE PRAZOS  
ASSESSORIA DE CONTROLE  
INTERNO



REGISTRO DA ASSESSORIA DE CONTROLE INTERNO	Nº SEI	TIPO DE DOCUMENTO	ÓRGÃO DE CONTROLE DEMANDANTE	ASSUNTO DA DEMANDA	TEMÁTICA	DATA DE RESPOSTA ESTABELECIDADA PELO DEMANDANTE	DATA DO RECEBIMENTO DO DOCUMENTO NA UNIDADE	DIAS QUE FALTAM PARA RESPONDER AO ÓRGÃO/ENTIDADE	PRAZO EXPIRADO (SIM/NÃO)
1	00608000 32.003575 /2024-17	Ofício Circular	Ministério de Portos e Aeroportos	Dragagem Portuária até 2030	Operacional	23/12/2024	09/12/2024	0	RESPONDIDO TEMPESTIVAMENTE
2	46000002 995.00002 /2025-91	Ofício nº 82/2025-SCGE - SEC	SCGE - SEC	Criação de aba de Transparência no site	Transparência	NA	31/01/2025	N/A	RESPONDIDO TEMPESTIVAMENTE
3	46000001 90.000106 /2025-26	Ofício	SCGE - SEC	Designação de gestores para o e-CGU	Institucional	13/03/2025	19/02/2025	0	RESPONDIDO TEMPESTIVAMENTE
4	00608000 15.000515 /2025-31	Resolução TC nº 268	TCE PE	Prestação de Contas Anual	Auditoria	17/05/2025	28/01/2025	0	RESPONDIDO TEMPESTIVAMENTE
5	00608000 32.000312 /2025-37	Ofício Circular nº 2/2025 - PRES/DEX	TCE PE	Divulgação do Guia de Orientação aos Gestores	Institucional	Várias datas de natureza contínua	29/01/2025	NA	RESPONDIDO TEMPESTIVAMENTE
6	00608000 13.001642 /2025-78	Ofício TC/DINFRA/OP nº 137/2025	TCE DINFRA	Manifestação acerca de obras paralisadas	Auditoria	08/04/2025	1º/04/2025	0	RESPONDIDO TEMPESTIVAMENTE
7	00608000 32.001104 /2025-55	Ofício nº 88/2025/GRERE/SFC/ANTAQ	ANTAQ	Inventário de Bens da União sob Gestão da Porto do Recife S.A.	Auditoria	30/04/2025	22/04/2025	0	RESPONDIDO TEMPESTIVAMENTE
8	00608000 13.002486 /2025-62	Ofício TCE/GC03/e-TCEPE nº 253059/2025	TCE PE	Acompanhamento	Auditoria	Envio a nível de alerta	15/05/2025	N/A	NÃO
9	00608000 32.001163 /2025-23	Ofício nº 72/2025/GRERE/SFC/ANTAQ	ANTAQ	Fiscalização Temática - Plano Anual de Fiscalização - 2025	Auditoria	15/05/2025	25/04/2025	0	RESPONDIDO TEMPESTIVAMENTE
10	00608000 32.000486 /2021-76	Ofício nº 65/2025/DGMP-SNP-MPOR	Ministério de Portos e Aeroportos + Secretaria Nacional de Portos	Acompanhamento das medidas do Relatório de Fiscalização FIPO nº 11/2021/URENE/SFC	Auditoria	28/05/2025	21/05/2025	0	RESPONDIDO TEMPESTIVAMENTE
11	15000001 44.000497 /2025-92	Ofício nº 19/2025	Secretaria da Fazenda	Solicitação de Demonstrativos Contábeis	Balanço do Orçamento de Investimento	16/06/2025	20/05/2025	0	RESPONDIDO TEMPESTIVAMENTE
						15/10/2025	21/05/2025	0	RESPONDIDO TEMPESTIVAMENTE
						06/02/2026	22/05/2025	28	RESPONDIDO TEMPESTIVAMENTE
12	30000084 82.000026 /2025-85	Ofício nº 71/2025	SEPLAG	Orçamento de Investimento - LOA 2026	Transparência	30/06/2025	03/06/2025	0	RESPONDIDO TEMPESTIVAMENTE
13	00608000 32.001747 /2025-07	Ofício nº 8/2025/DPP-SNP-MPOR/SNP-MPOR	Ministério de Portos e Aeroportos	Acompanhamento de Projetos do Porto do Recife S.A.	Auditoria	10/07/2025	27/06/2025	0	RESPONDIDO TEMPESTIVAMENTE



23/04/2026



Certifico o Registro em 23/04/2026 Data dos Efeitos 22/04/2026  
Arquivamento 20269271678 de 23/04/2026 Protocolo 269271678 de 22/04/2026 NIRE 26300011999  
Nome da empresa PORTO DO RECIFE S/A  
Este documento pode ser verificado em <http://redesim.jucepe.pe.gov.br/autenticacaodocumentos/autenticacao.aspx>  
Chancela 54811811299964

REGISTRO DA ASSESSORIA DE CONTROLE INTERNO	Nº SEI	TIPO DE DOCUMENTO	ÓRGÃO DE CONTROLE DEMANDANTE	ASSUNTO DA DEMANDA	TEMÁTICA	DATA DE RESPOSTA ESTABELECIDADA PELO DEMANDANTE	DATA DO RECEBIMENTO DO DOCUMENTO NA UNIDADE	DIAS QUE FALTAM PARA RESPONDER AO ÓRGÃO/ENTIDADE	PRAZO (SI)
14	00608000 32.001860 /2025-84	Ofício nº147/2025/GRE/RE/SFC/ANTAQ	ANTAQ	Acompanhamento das restrições operacionais de calado do acesso aquaviário do Porto Organizado do Recife	Auditoria	18/07/2025	09/07/2025	0	RESPONDIDO TEMPESTIVAMENTE
15	46000001 53.000032 /2025-74	Ofício nº 3/2025 - SCGE - DIGR	Secretaria da Controladoria Geral do Estado	Solicitação de informações sobre servidores das UCIs-TCE-PE/PC	Auditoria	17/07/2025	15/07/2025	0	RESPONDIDO TEMPESTIVAMENTE
17	46000785 550.00005 1/2025-00	Ofício TCE/GFPE/e-TCEPE nº 262767/2025	Secretaria da Controladoria Geral do Estado	Solicitação de informações da decomposição das despesas com publicidade realizadas das seguintes entidades	Auditoria	22/07/2025	18/07/2025	0	RESPONDIDO TEMPESTIVAMENTE
16	00608000 32.002088 /2025-18	NADP 350726-WFM - 70	Ministério do Trabalho	Apresentação de documentos e informar irregularidades notadas	Fiscalização	16/08/2025	06/08/2025	0	RESPONDIDO TEMPESTIVAMENTE
12	00608000 21.002871 /2025-19	Auto de Infração nº 23.051.107-4	Ministério do Trabalho	Apontamento de não conformidade (pisos irregulares)	Fiscalização	17/08/2025	07/08/2025	0	RESPONDIDO TEMPESTIVAMENTE
13	00608000 32.002425 /2025-77	Ofício 79/2025 - PRES/DEX	Tribunal de Contas de PE	Cadastramento dos gerenciadores dos Sistemas de Gerenciamento de Índices no sistema do TCE/PE	Institucional	N/A	02/10/2025	0	RESPONDIDO TEMPESTIVAMENTE
14	00608000 32.002557 /2025-07	Notificação Sanitária nº 752/2025/SEI/CVP AF-PE/CRPAF-NE/GGPAF/DIRES/ANVISA	ANVISA	Interdição do produto "NEOCLOR" para destinação a água potável	Fiscalização	06/10/2025	03/10/2025	0	RESPONDIDO TEMPESTIVAMENTE
15	00608000 32.002588 /2025-50	Notificação Sanitária nº 71/2025/SEI/CVPA F-PE/CRPAF-NE/DIRES/ANVISA	ANVISA	Plano de Limpeza e Desinfecção-PLD	Fiscalização	21/10/2025	17/12/2025	0	RESPONDIDO TEMPESTIVAMENTE
12	00608000 32.002651 /2025-58	Notificação Sanitária nº73/2025/SEI/CVPAF-PE/CRPAF-NE/GGPAF/DIRES/ANVISA	ANVISA	Controle de vetores, gerenciamento de resíduos sólidos, oferta de água para consumo humano	Fiscalização	29/10/2025	15/10/2025	0	RESPONDIDO TEMPESTIVAMENTE
13	006080001 3.005367/2 025-61 e 006080003 7.003136/2 024-64	Ofício TCE/GLIO/e-TCEPE nº 278502/2025	Tribunal de Contas de PE	Ofício de solicitação de documentos e esclarecimentos EE N 028/2025 (LICON 093/2025)- DRAGAGEM	Auditoria	07/11/2025	28/10/2025	0	RESPONDIDO TEMPESTIVAMENTE
14	006080001 3.005367/2 025-61 e 006080000 37.003136/ 2024-64	Ofício TCE/GLIO/e-TCEPE nº 280695/2025	Tribunal de Contas de PE	Ofício de solicitação de documentos e esclarecimentos 02 - EE N 028/2025 (LICON 093/2025) - dragagem - processo de continuidade	Auditoria	17/11/2025	07/11/2025	0	RESPONDIDO TEMPESTIVAMENTE
15	006080003 2.000759/2 021-82	Ofício nº207/2025/GRE/RE/SFC/ANTAQ	ANTAQ	Novação do Termo de Ajuste de Conduta nº 9/2024/GRE/RE/SFC	Auditoria	26/12/2025	11/12/2025	0	RESPONDIDO TEMPESTIVAMENTE



<http://assinador.pscs.com.br/assinadorweb/autenticacao?chave1=3ai-estly0cslb0juns9&chave2=biyYHk0tZxwAGck14rdLw>  
 ASSINADO DIGITALMENTE POR: 02742235469- ISABELLY SATIRO PADUA 03521564495-PRISCILLA DE LIRA JUNIA 73403300463-DANTIEL DA SILVA MOURA  
 06019108422-ADRIANO GONCALVES MARTINS 05691415421-ROBERTO STINE DE AZEVEDO 05699754404-PHILIPPE DE AQUINO PEREIRA  
 05786998544-MARCOS JOSÉ MATOS DE LIMA 05788424544-BRENO FERREIRO DO REIS CARROS 0259672408-ARILIO ALVES CAMILO JUNIOR





http://assinador.pscs.com.br/assinadorweb/autenticacao?chave1=3ai-esuLY0cSLB0IjNsg9&chave2=biVYHKotZxwAGxckI4PdLw  
 ASSINADO DIGITALMENTE POR: 02742225469-ISABELLY SATIRO PADUA|03521564495-PRISCILLA DE LIRA LUNA|73403300463-DANTE DA SILVA MOURA  
 06019108422-ADRIANO NEMESIO MARTINS|05641415421-JOELLI CRISTINE DE AZEVEDO|05690754404-PHILLIPE DE AQUINO PEREIRA  
 05786985440-MARCOS JOSE MATOSO DE LIMA|07384245443-BRENO MELLO DO REGO BARROS|10259672408-AURELIO ALVES CAMILO JUNIOR

## GERENCIADOR DE CONTROLE INTERNO

Esta assessoria tem responsabilidade de acompanhar as atualizações enviadas através do sistema -TCE, por meio dos perfis de Gerenciador de Controle Interno e ao Gerenciador de Comunicação onde são recebidos ofícios e notificações contendo, ou não, exigências.

Vale salientar que todas as demandas advindas por esse sistema foram encaminhadas às áreas competentes via SEI e respondidas dentro do prazo estabelecido pelo Órgão de Controle.

## ATUALIZAÇÃO DOS DOCUMENTOS DE GOVERNANÇA CORPORATIVA

Anualmente é realizado por essa Assessoria de Conformidade a análise das documentações de governança desta Estatal, por exemplo a Carta Anual de Políticas Públicas e Governança Corporativa e a Política de Transações por Partes Relacionadas, onde são realizadas as devidas atualizações compreendidas o exercício do ano vigente. Após os pertinentes ajustes, quando necessários, os documentos são submetidos à análise do Conselho de Administração, sendo assim subscrita por seus membros, conforme disposto no Art. 8º, inciso I da Lei 13.303/2016.





http://assinador.pscs.com.br/assinadorweb/autenticacao?chave1=3ai-esuLy0cSlB0IjNsg9&chave2=bivYHKotZxwAGxckI4RdLw  
ASSINADO DIGITALMENTE POR: 02742235469-ISABELLY SATIRO PADUA|03521564495-PRISCILLA DE LIRA LUNA|73403300463-DANTEN DA SILVA MOURA  
06019108422-ADRIANO NEMESIO MARTINS|05641415421-JOELLI CRISTINE DE AZEVEDO|05690754404-PHILLIPE DE AQUINO PEREIRA  
05786985440-MARCOS JOSE MATOSO DE LIMA|07384245443-BRENO MELLO DO REGO BARROS|10259672408-AURELIO ALVES CAMILO JUNIOR

## 11 Coordenadoria de Contratos e Licitações

A Coordenadoria de Licitações e Contratos - LICON tem como incumbência a elaboração dos contratos a serem firmados pela Porto do Recife S.A. e, ainda, a realização dos procedimentos licitatórios da empresa, de acordo com a necessidade de aquisição de produtos ou prestação de serviços e dentro do que estabelece a legislação vigente.

Todos os procedimentos licitatórios da Porto do Recife S.A., diligenciados pela LICON, são executados através do sistema Licitações-e e Novo Licitações-e, do Banco do Brasil.

No exercício de 2025, 34 Licitações das Especiais das Estatais foram realizadas por esta Coordenadoria de Licitações e Contratos, das quais 21 (vinte e uma) foram homologadas para a Porto do Recife S.A, 4 (quatro) foram canceladas, 7 (sete) fracassadas, 1 (uma) em andamento e 1 (uma) deserta.

Sendo assim, verificou-se economia de 21,45% (vinte e um vírgula quarenta e cinco por cento) no valor das contratações firmadas pela Porto do Recife S.A., em decorrência de procedimentos licitatórios realizados em 2025, conforme demonstrado na tabela a seguir, em relação aos orçamentos estimados.





http://assinador.com.br/assinadorweb/autenticacao?chave1=3ai-estLY0cSLB0IjNsg9&chave2=biVYHKotZxwAGckI4RdLw  
 ASSINADO DIGITALMENTE POR: 02742235469-ISABELY SATIRO PADUA|03521564495-PRISCILA DE LIRA LUNA|73403300463-DANTEN DA SILVA MOURA  
 06019108422-ADRIANO NEMESIO MARTINS|05641415421-ROELLI CRISTINE DE AZEVEDO|05690754404-PHILLIPE DE AQUINO PEREIRA  
 05786985440-MARCOS JOSE MATOSO DE LIMA|07384245443-BRENO MELLO DO REGO BARROS|10259672408-AURELIO ALVES CAMILO JUNIOR

PROCESSO LICITATÓRIO	OBJETO	VALOR ESTIMADO	VALOR CONTRATADO	REDUÇÃO OBTIDA
ESPECIAL DAS ESTATAIS Nº 002/2025	<p>À aquisição de materiais de instalação elétrica e iluminação.</p> <p><b>Empresas:</b> LB COMERCIO DE FERRAGENS EIRELI EPP, LONDRINA SUPRIMENTOS LTDA. E KLUX COMÉRCIO E ENGENHARIA LTDA.</p>	R\$ 167.975,93	R\$ 101.701,99	R\$ 66.274,84 39,45%
ESPECIAL DAS ESTATAIS Nº 003/2025	<p>À aquisição de materiais e equipamentos para modernização e manutenção da infraestrutura de rede Wi-Fi, bem como para organização e padronização da infraestrutura de rede cabeada, com o objetivo de aprimorar a conectividade, organizar os cabos de rede, e melhorar a eficiência na gestão e mobilidade dos dados da Porto do Recife S.A.,</p> <p><b>EMPRESAS:</b> DOIS K COMÉRCIO E SERVIÇOS LTDA., G F COMX LTDA. E GRUPO GBA COMÉRCIO ATACADISTA &amp; SERVICOS LTDA.</p>	R\$ 40.163,69	R\$ 26.600,66	R\$ 13.563,03 33,77%
ESPECIAL DAS ESTATAIS Nº 004/2025	<p>Contratação de empresa para elaboração de projeto executivo e execução das obras de implantação de 02 (duas) balanças rodoviárias no Porto do Recife, incluindo a desmobilização completa (exceto a cabine) de 02 (duas) balanças rodoviárias existentes no Porto do Recife, o fornecimento e instalação de 02 (duas) balanças digitais novas, calibração aferição e certificação (INMETRO) das balanças instaladas.</p> <p><b>EMPRESA:</b> TOLEDO DO BRASIL INDUSTRIA DE BALANÇAS LTDA</p>	R\$ 728.504,33	R\$ 728.054,33	R\$ 00,00 00,00%
ESPECIAL DAS ESTATAIS Nº 005/2025	<p>Contratação de empresa para o serviço de fornecimento e instalação de gradil.</p> <p><b>EMPRESA:</b> ENGETELA COMERCIO E SERVICOS LTDA.</p>	R\$ 445.807,50	R\$ 259.326,12	R\$ 186.481,38 41,83%



23/04/2026



Certifico o Registro em 23/04/2026 Data dos Efeitos 22/04/2026

Arquivamento 20269271678 de 23/04/2026 Protocolo 269271678 de 22/04/2026 NIRE 26300011999

Nome da empresa PORTO DO RECIFE S/A

Este documento pode ser verificado em <http://redesim.jucepe.pe.gov.br/autenticacaodocumentos/autenticacao.aspx>

Chancela 54811811299964



<http://assinador.pscs.com.br/assinadorweb/autenticacao?chave1=3ai-estLY0cSLB0JfNsg9&chave2=biVYHk0tZxwAGxck14RdLw>  
 ASSINADO DIGITALMENTE POR: 02742235469-ISABELY SATIRO PADUA|03521564495-PRISCILA DE LIRA JUNIA|73403300463-DANTIEL DA SILVA MOURA  
 06019108422-ADRIANO NEMESIO MARTINS|05641415421-JOELI CRISTINE DE AZEVEDO|05690754404-PHILLIPE DE AQUINO PEREIRA  
 05786985440-MARCOS JOSE MATOSO DE LIMA|07384245443-BRENO MELLO DO REGO BARROS|10259672408-AURELIO ALVES CAMILO JUNIOR

PROCESSO LICITATÓRIO	OBJETO	VALOR ESTIMADO	VALOR CONTRATADO	REDUÇÃO OBTIDA
ESPECIAL DAS ESTATAIS Nº 006/2025	<p>À aquisição de materiais de expediente, destinados à utilização na área administrativa da Porto do Recife S/A.</p> <p><b>EMPRESA:</b> BJ SERVIÇOS E PARTICIPAÇÕES LTDA.</p>	R\$ 36.491,00	R\$ 1.694,88	R\$ 34.841,12 95,48%
ESPECIAL DAS ESTATAIS Nº 007/2025	<p>À aquisição de materiais expediente, destinados à utilização na área administrativa da Porto do Recife S/A.</p> <p><b>EMPRESA:</b> BJ SERVIÇOS E PARTICIPAÇÕES LTDA.</p>	R\$ 30.488,39	R\$ 28.792,22	R\$ 1.696,17 5,56%
ESPECIAL DAS ESTATAIS Nº 008/2025	<p>Contratação de Licenciamento de um Sistema de Gestão Integrada (ERP), compatível com o modelo de gestão e das legislações que regem a Porto do Recife S/A, contemplando o fornecimento de licenças de uso de Software na modalidade aluguel, prestação de serviços de implantação, suporte, apoio à operação, migração de dados, treinamento, manutenção corretiva, legal e evolutiva do sistema integrado e seus módulos.</p> <p><b>EMPRESA:</b> PCG - ENGENHARIA DE SISTEMAS LTDA.</p>	R\$ 565.673,03	R\$ 304.800,00	R\$ 260.973,03 46,12%
ESPECIAL DAS ESTATAIS Nº 011/2025	<p>À aquisição de materiais destinados a ampliação dos portões laterais do Armazém 08.</p> <p><b>EMPRESA:</b> RR COMERCIO E SERVICOS LTDA.</p>	R\$ 16.013,85	R\$ 16.013,66	R\$ 00,19 9999781.35%
ESPECIAL DAS ESTATAIS Nº 012/2025	<p>Contratação de empresa para fornecimento e entrega de equipamentos e/ou ferramentas.</p> <p><b>EMPRESAS:</b> BRASFERMA LTDA - EPP , DOIS K COMERCIO E SERVICOS LTDA. E LONDRINA SUPRIMENTOS LTDA.</p>	R\$ 68.946,53	R\$ 54.001,11	R\$ 14.945,42 21,68%



23/04/2026



Certifico o Registro em 23/04/2026 Data dos Efeitos 22/04/2026  
 Arquivamento 20269271678 de 23/04/2026 Protocolo 269271678 de 22/04/2026 NIRE 26300011999  
 Nome da empresa PORTO DO RECIFE S/A  
 Este documento pode ser verificado em <http://redesim.jucepe.pe.gov.br/autenticacaodocumentos/autenticacao.aspx>  
 Chancela 54811811299964



http://assinador.pscs.com.br/assinadorweb/autenticacao?chave1=3ai-estly0cslb0jtnsg9&chave2=biyYHKotZxwAGxck14PdLw  
 ASSINADO DIGITALMENTE POR: 02742235469-ISABELLY SATIRO PADUA|03521564495-PRISCILLA DE LIRA JUNIA|73403300463-DANTEN DA SILVA MOURA  
 06019108422-ADRIANO NEMESIO MARTINS|05641415421-JOELI CRISTINE DE AZEVEDO|05690754404-PHILLIPE DE AQUINO PEREIRA  
 05786985440-MARCOS JOSE MATOSO DE LIMA|07384245443-BRENO MELLO DO REGO BARROS|10259672408-AURELIO ALVES CAMILO JUNIOR

PROCESSO LICITATÓRIO	OBJETO	VALOR ESTIMADO	VALOR CONTRATADO	REDUÇÃO OBTIDA
ESPECIAL DAS ESTATAIS Nº 013/2025	Aquisição de Solução Firewall Appliance para a proteção da rede de dados para uso na Porto do Recife S/A, compreendendo o fornecimento de equipamento com a instalação, configuração, software e suporte técnico.  <b>EMPRESA:</b> CPTEC SOLUÇÕES EM TECNOLOGIA DA NFORMAÇÃO LTDA.	R\$ 36.257,70	R\$ 25.738,00	R\$ 10.519,70 29,01%
ESPECIAL DAS ESTATAIS Nº 019/2025	A contratação de empresa para fornecimento e entrega de Cadeados.  <b>EMPRESA:</b> RR COMERCIO E SERVICOS LTDA.	R\$ 8.211,00	R\$ 8.220,90	R\$ 9,00 0,11%
ESPECIAL DAS ESTATAIS Nº 020/2025	Contratação de empresa especializada na prestação de serviços de gestão, administração e fornecimento de cartões eletrônicos, visando o abastecimento de combustíveis, para a frota de veículos indicados pela Porto do Recife S/A.  <b>EMPRESA:</b> TRIVALE INSTITUIÇÃO DE PAGAMENTO LTDA.	R\$ 155.520,00	R\$ 154.400,00	R\$ 1.120,00 0,72%
ESPECIAL DAS ESTATAIS Nº 022/2025	Prestação de serviços de locação, instalação e manutenção de 05 (cinco) aparelhos purificadores de água, com programa de manutenção preventiva e corretiva, para atender as necessidades da Porto do Recife S.A.  <b>EMPRESA:</b> A BRAZON MAXFILTER INDUSTRIA E LOCAÇÃO DE PURIFICADORES DE AGUA LTDA.	R\$ 10.922,75	R\$ 5.340,00	R\$ 5.652,75 51,42%

23/04/2026



http://assinador.pscs.com.br/assinadorweb/autenticacao?chave1=3ai-esuLy0cSLB0IjTnSg&chave2=biVYHk0tZxwAGxck14RdLw  
 ASSINADO DIGITALMENTE POR: 02742235469-ISABELLY SATIRO PADUA|03521564495-PRISCILA DE LIRA JUNIA|73403300463-DANTIEL DA SILVA MOURA  
 06019108422-ADRIANO NEMESIO MARTINS|05641415421-JOELLI CRISTINE DE AZEVEDO|05690754404-PHILLIPE DE AQUINO PEREIRA  
 05786985440-MARCOS JOSE MATEOSO DE LIMA|07384245443-BRENO MELLO DO REGO BARROS|10259672408-AURELIO ALVES CAMILO JUNIOR

PROCESSO LICITATÓRIO	OBJETO	VALOR ESTIMADO	VALOR CONTRATADO	REDUÇÃO OBTIDA
ESPECIAL DAS ESTATAIS Nº 026/2025	<p>Contratação de empresa especializada para prestação de serviços de poda de equilíbrio, rebaixamento de copa, erradicação sem/com destoca de árvores, com fornecimento de todos os materiais, equipamentos e mão de obra, nas áreas onde as árvores estão obstruindo a visada das câmeras de vigilância eletrônica e também causando risco à estruturas físicas de construções da Porto, e destinação final ambientalmente adequada dos resíduos provenientes destes serviços.</p> <p><b>EMPRESA:</b> LICENCIAMENTO DESCOMPLICADO PROJETOS E CONSULTORIA LTDA.</p>	R\$ 321.926,80	R\$ 177.700,00	R\$ 143.596,80 <b>44,69%</b>
ESPECIAL DAS ESTATAIS Nº 027/2025	<p>Contratação de empresa para fornecimento e entrega de materiais hidrossanitários.</p> <p><b>EMPRESAS:</b> FATO COMERCIO DE FERRAGENS LTDA. E COMERCIAL RIO LONTRA LTDA.</p>	R\$ 34.440,09	R\$ 27.957,37	R\$ 27.957,37 <b>18.82%</b>
ESPECIAL DAS ESTATAIS Nº 028/2025	<p>Contratação integrada para a execução das obras de dragagem de manutenção e readequação dos trechos I e II do canal externo, dos trechos III, IV, V, VI e VII do canal interno/bacia de evolução e dos berços de 00 à 09 do complexo portuário de Recife/PE,</p> <p><b>EMPRESA:</b> DTA ENGENHARIA LTDA.</p>	R\$ 97.772.701,32	R\$ 91.257.000,00	R\$ 6.515.701,32 <b>6,66%</b>
ESPECIAL DAS ESTATAIS Nº 029/2025	<p>Contratação de empresa para prestação de serviços de LOCAÇÃO, INSTALAÇÃO, MANUTENÇÃO e DESINSTALAÇÃO de 02 (dois) aparelhos de raios-x para inspeção de volumes (bagagens) e 01 (um) aparelho raios-x para inspeção de bagagens de mão, pelo período de 12 (doze) meses.</p> <p><b>EMPRESA:</b> TECHSCAN IMPORTADORA E SERVIÇOS LTDA.</p>	R\$ 504.000,00	R\$ 493.970,00	R\$ 10.030,00 <b>1,99%</b>





http://assinador.pscs.com.br/assinadorweb/autenticacao?chave1=3ai-estLY0cSLB0JUNsg&chave2=biyYHKotZxwAGxck14PdLw  
 ASSINADO DIGITALMENTE POR: 02742235469-ISABELLY SATIRO PADUA|03521564495-PRISCILLA DE LIRA JUNIA|73403300463-DANTIEL DA SILVA MOURA  
 06019108422-ADRIANO NEMESIO MARTINS|05641415421-JOELLI CRISTINE DE AZEVEDO|05690754404-PHILLIPE DE AQUINO PEREIRA  
 05746985440-MARCOS JOSE MATOSO DE LIMA|07384245443-BRENO MELLO DO REGO BARROS|10259672408-AURELIO ALVES CAMILO JUNIOR

PROCESSO LICITATÓRIO	OBJETO	VALOR ESTIMADO	VALOR CONTRATADO	REDUÇÃO OBTIDA
ESPECIAL DAS ESTATAIS Nº 030/2025	Prestação de serviços de controle da população de pombos (columba livia) na área sob responsabilidade da Porto do Recife S/A (zona primária).  <b>EMPRESA:</b> RODRIGO FARIAS SILVA REGUEIRA	R\$ 163.920,00	R\$ 163.920,00	R\$ 00,00 <b>0.00%</b>
ESPECIAL DAS ESTATAIS Nº 031/2025	Contratação de empresa para locação de 03 veículos, sem condutor e sem combustível, visando atender as necessidades administrativas desta Porto do Recife S/A sendo o (Lote 01) para atender à Diretoria da Presidência e o (Lote 02) para atender à Coordenadoria de Operações e Coordenadoria de Meio Ambiente.  <b>EMPRESA:</b> COMPANHIA ASA RENT A CAR LOCAÇÃO DE VEICULOS S.A.	R\$ 186.000,00	R\$ 136.798,99	R\$ 49.201,01 <b>34,4%</b>
ESPECIAL DAS ESTATAIS Nº 033/2025	Contratação de empresa especializada para execução do monitoramento ambiental para obra de dragagem marítima do Porto do Recife.  <b>EMPRESA:</b> PRONETUNO ENGENHARIA E MEIO AMBIENTE LTDA.	R\$ 1.390.329,77	R\$ 736.999,99	R\$ 653.329,78 <b>46,99%</b>
ESPECIAL DAS ESTATAIS Nº 034/2025	Contrato a supervisão das obras de dragagem de manutenção e readequação do complexo portuário de Recife-PE.  <b>EMPRESA:</b> CONSÓRCIO EICOMNOR-NOVOPLAN RECIFE.	R\$ 2.227.298,68	R\$ 2.177.820,55	R\$ 49.478,13 <b>2,22%</b>
<b>TOTAL</b>		R\$ 123.325.032,36	R\$ 96.866.804,87	R\$ 26.458.227,49 <b>21,45%</b>

23/04/2026



http://assinador.pscs.com.br/assinadorweb/autenticacao?chave1=3ai-esuLY0cSLB0JUNsg&chave2=bivYHK0tZxwAGxki4Rdlw  
ASSINADO DIGITALMENTE POR: 02742235469-ISABELLY SATIRO PADUA|03521564495-PRISCILLA DE LIRA JUNIA|73403300463-DANTEN DA SILVA MOURA  
06019108422-ADRIANO NEMESIO MARTINS|05641415421-JOELLI CRISTINE DE AZEVEDO|05690754404-PHILLIPE DE AQUINO PEREIRA  
05786985440-MARCOS JOSE MATOSO DE LIMA|07384245443-BRENO MELLO DO REGO BARROS|10259672408-AURELIO ALVES CAMILO JUNIOR

# 12 Coordenadoria de Gestão Ambiental e Saúde no Trabalho

O presente Relatório tem por objetivo apresentar um panorama das principais atividades desenvolvidas pela Coordenadoria de Gestão Ambiental e de Segurança e Saúde no Trabalho do Porto do Recife ao longo do ano de 2025.

As ações aqui descritas refletem os esforços institucionais voltados à promoção da sustentabilidade, ao cumprimento das exigências legais e ao fortalecimento da gestão ambiental portuária.

Ressalta-se que aqui estão presentes as atividades que foram consideradas mais relevantes, estratégicas e representativas do trabalho desempenhado pela equipe da COGET, evidenciando os avanços alcançados, os desafios enfrentados e o compromisso contínuo com a melhoria das práticas ambientais do Porto do Recife.

## 1. PRINCIPAIS ATIVIDADES

- Gerenciamento do Licenciamento Ambiental – São gerenciadas as exigências da licença de operação com envio de documentos semestrais.
- Gestão dos Contratos – São gerenciados um total de 17 contratos entre fixos e pontuais que são sempre para atender uma legislação específica.
- Realização de Ações de Conscientização Ambiental – Ao longo do ano, foram promovidas ações de conscientização por meio do envio de e-mails informativos e de visitas presenciais, realizadas de sala em sala.
- Promoção da Saúde do Trabalhador – Ao longo do ano foram realizadas campanhas para sensibilizar quanto a saúde do trabalhador.
- Gerenciamento das Operações Portuárias – São observadas as boas práticas ambientais nas operações portuárias, através das fiscalizações.
- Elaboração de Planos e Programas – Anualmente são atualizados nossos planos e programas e enviados aos órgãos.
- Participação em Cursos e Treinamentos – Ao longo do ano a equipe realizou alguns cursos e treinamentos.



http://assinador.pscs.com.br/assinadorweb/autenticacao?chave1=3ai-esuLY0cSLB0JUNsg&chave2=biyYHK0ctZxwAGxck14Fdlw  
 ASSINADO DIGITALMENTE POR: 02742235469-ISABELY SATIRO PADUA|03521564495-PRISCILLA DE LIRA LUNA|73403300463-DANIEL DA SILVA MOURA  
 06019108422-ADRIANO NEMESIO MARTINS|05641415421-JOELLI CRISTINE DE AZEVEDO|05690754404-PHILLIPE DE AQUINO PEREIRA  
 05786985440-MARCOS JOSE MATOSO DE LIMA|07384245443-BRENO MELLO DO REGO BARROS|10259672408-AVRELIANO CALDAS DA SILVA  
 05786985440-MARCOS JOSE MATOSO DE LIMA|07384245443-BRENO MELLO DO REGO BARROS|10259672408-AVRELIANO CALDAS DA SILVA

- Monitoramento Ambiental de Obra de Dragagem – Além de realizar a contratação do monitoramento ambiental, ainda gerenciamento a Autorização Ambiental da Obra junto ao órgão Ambiental.
- Gerenciamento do Porto Sem Papel – Realizamos o monitoramento da água de lastro dos navios, fornecendo anuência para atracação.
- Gestão Condominial de Operadores e Arrendatários – As documentações dos arrendatários e operadores são acompanhadas e verificadas semestralmente.
- Gerenciamento da Estação Meteorológica – São coletados os dados da estação mês a mês, onde são produzidos gráficos e divulgados no site do Porto.

## 1. ÍNDICE DE DESEMPENHO AMBIENTAL

O ÍNDICE DE DESEMPENHO AMBIENTAL foi instituído através da Resolução ANTAQ nº 2650/2012, 2 como uma ferramenta para monitorar e controlar a gestão ambiental nas instalações portuárias. O índice permite identificar e simplificar informações de forma a facilitar o entendimento do público e dos tomadores de decisão acerca das questões ambientais portuárias.

Todas as atividades apresentadas neste relatório são componentes importantes para compor a análise do índice :

Atualmente o Porto está entre os 20 melhores Portos do Brasil, com a pontuação de 87,59 em 2024. Tal pontuação é um marco, considerando que o Porto do Recife é um porto-cidade. Essa proximidade com o coração da cidade do Recife sempre exigiu uma atuação ainda mais responsável e sustentável, sendo um ponto de bastante foco na gestão portuária.

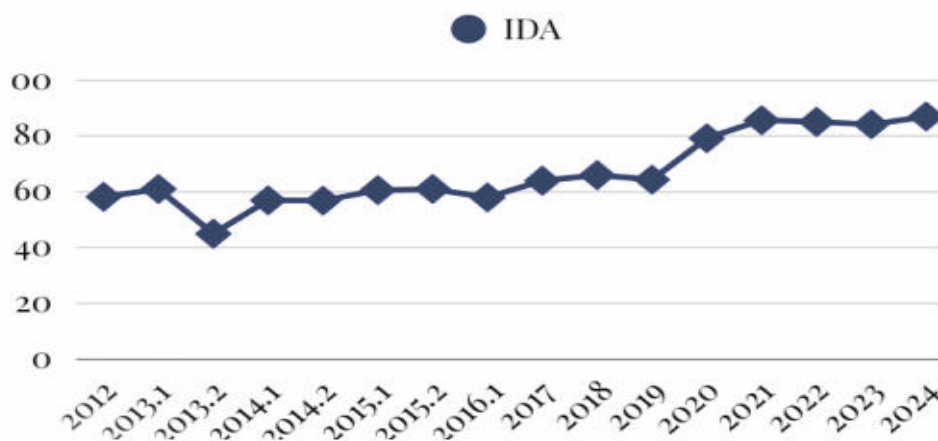

Deve-se ressaltar que o resultado referente ao ano de 2025 ainda será consolidado pela Agência Nacional de Transportes Aquaviários ANTAQ.





<http://assinador.pscs.com.br/assinadorweb/autenticacao?chave1=3ai-esuLyoLSIB0IjnsGg&chave2=bivYHKotZxwAGxckI4RdLw>  
ASSINADO DIGITALMENTE POR: 02742235469-ISABELLY SATIRO PADUA|03521564495-PRISCILLA DE LIRA LUNA|73403300463-DANTIEL DA SILVA MOURA  
06019108422-ADRIANO NEMESIO MARTINS|05641415421-JOELLI CRISTINE DE AZEVEDO|05690754404-PHILLIPE DE AQUINO PEREIRA  
05786985440-MARCOS JOSE MATOSO DE LIMA|07384245443-BRENO MELLO DO REGO BARROS|10259672408-AURELIO ALVES CAMILO JUNIOR

## SEMANA DO MEIO AMBIENTE



1º Dia - Palestra sobre os Objetivos do Desenvolvimento Sustentável.

## 2º DIA - CINE PORTO.





http://assinador.pscs.com.br/assinadorweb/autenticacao?chave1=3ai-esuLy0cSLB0IjNsGg&chave2=biVYHKotZxwAGxckI4RdLw  
ASSINADO DIGITALMENTE POR: 02742235469- ISABELY SATIRO PADUA|03521564495-PRISCILA DE LIRA JUNIA|73403300463-DANTIEL DA SILVA MOURA  
06019108422-ADRIANO NEMESIO MARTINS|05641415421-JOELLI CRISTINE DE AZEVEDO|05690754404-PHILLIPE DE AQUINO PEREIRA  
05786985440-MARCOS JOSE MATOSO DE LIMA|07384245443-BRENO MELLO DO REGO BARROS|10259672408-AURELIO ALVES CAMILO JUNIOR



CAMPANHA DE DIVULGAÇÃO DA POLÍTICA AMBIENTAL.





http://assinador.pscs.com.br/assinadorweb/autenticacao?chave1=3ai-estLyoLSIB0JUNsg6&chave2=biVYHKotZxwAGxckI4RdLw  
ASSINADO DIGITALMENTE POR: 02742235469-ISABELY SATIRO PADUA|03521564495-PRISCILA DE LIRA LUNA|73403300463-DANTE DA SILVA MOURA  
06019108422-ADRIANO NEMESIO MARTINS|05641415421-JOELLI CRISTINE DE AZEVEDO|05690754404-PHILLIPE DE AQUINO PEREIRA  
05786985440-MARCOS JOSE MATOSO DE LIMA|07384245443-BRENO MELLO DO REGO BARROS|10259672408-AURELIO ALVES CAMILO JUNIOR



FORAM CONVIDADAS UMA EMPRESA E UMA AGÊNCIA PARA REALIZAR OS AJUSTOS NECESSÁRIOS AO PLENO FUNCIONAMENTO DA PLATAFORMA.





<http://assinador.pscs.com.br/assinadorweb/autenticacao?chave1=3ai-esuLY0cSLB0IjNsg9&chave2=biyHK0tZxwAGxki4Rdlw>  
 ASSINADO DIGITALMENTE POR: 02742235469- ISABELLY SATIRO PADUA|03521564495-PRISCILA DE LIRA JUNIA|73403300463-DANTE DA SILVA MOURA  
 06019108422-ADRIANO NEMESIO MARTINS|05641415421-JOELLI CRISTINE DE AZEVEDO|05690754404-PHILLIPE DE AQUINO PEREIRA  
 05786985440-MARCOS JOSE MATOSO DE LIMA|07384245443-BRENO MELLO DO REGO BARROSO|010259672408-AURELIO ALVES CAMILO JUNIOR

Treinamentos para o uso da plataforma Navega Porto com os setores envolvidos nas liberações dos serviços às embarcações que foram realizados treinamentos com setores da COGET, COSEG e COOPE para explicar a funcionalidade da plataforma para liberações dos pedido.

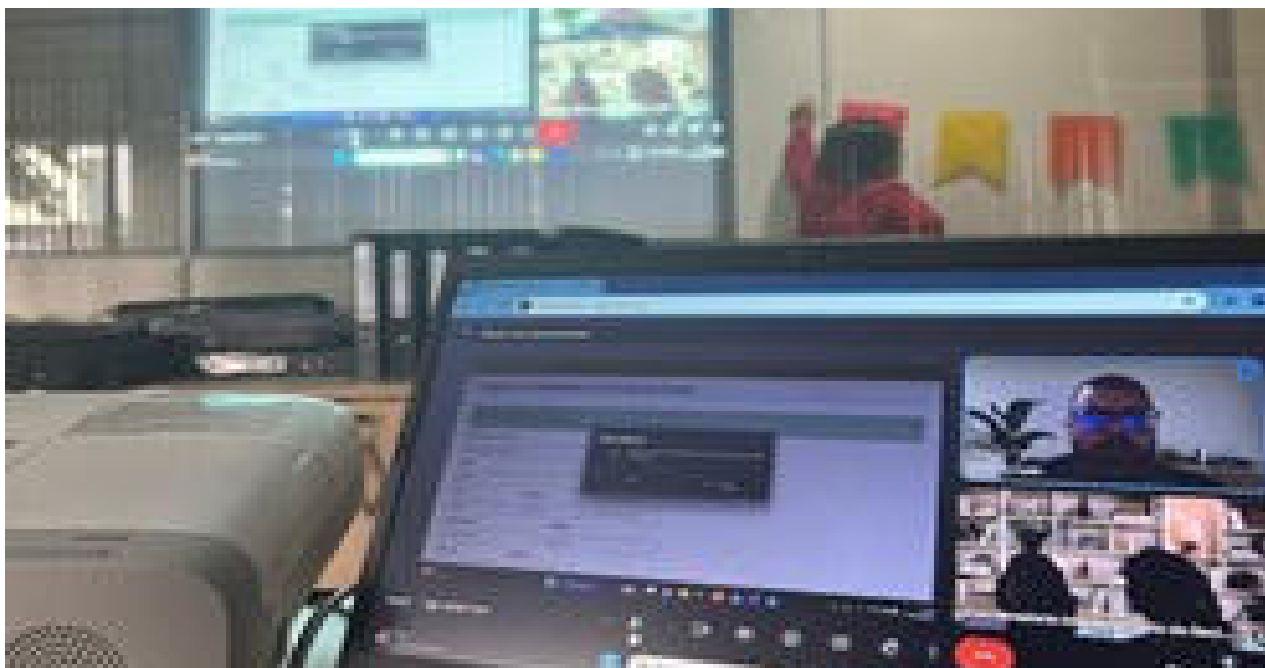

### Elaboração de manual para o uso da plataforma:

Foram elaborados 02 manuais de uso para ser divulgado com a comunidade portuária a fim de facilitar o entendimento e maior operacionalização da plataforma.



## Dia do Lançamento da Plataforma Navega Porto

Foram convidados representantes da comunidade portuária, incluindo operadores portuários, agências de navegação e empresas prestadoras de serviços, com o objetivo de apresentar a plataforma e esclarecer eventuais dúvidas. O evento contou com a participação de aproximadamente 90 pessoas.



Plataforma Navega Port

## REUNIÃO DE TREINAMENTOS PARA O USO DA PLATAFORMA





EXERCÍCIO DE PLANEJAMENTO DO PLANO DE EMERGÊNCIA INDIVIDUAL - PEI



SIMULADO DO PLANO DE EMERGÊNCIA INDIVIDUAL - PEI.



23/04/2026

### Acompanhamento da Retirada de Resíduos Sólidos de Navios.

Foram realizados um total de 82 fiscalizações para retirada de resíduos sólidos observando as boas práticas operacionais e ambientais.



### Acompanhamento de retirada de resíduos oleosos de Navios.

Foram um total de 20 operações de retirada de resíduo oleosos dos



<http://assinador.pscs.com.br/assinadorweb/autenticacao?chave1=3ai-estLYoLSlB0JnNsG9&chave2=biVYHKotZxwAGxckI4RdLw>  
ASSINADO DIGITALMENTE POR: 02742235469-ISAABELY SATIRO PADUA|03521564495-PRISCILA DE LIRA LUNA|73403300463-DANTE DA SILVA MOURA  
06019108422-ADRIANO NEMESIO MARTINS|05641415421-JOELLI CRISTINE DE AZEVEDO|05690754404-PHILLIPE DE AQUINO PEREIRA  
05786985440-MARCOS JOSE MATOSO DE LIMA|07384245443-BRENO MELLO DO REGO BARROS|10259672408-AURELIO ALVES CAMILO JUNIOR



Foram realizados um total de 82 fiscalizações para retirada de resíduos sólidos observando as boas práticas operacionais e ambientais.

Acompanhamento do abastecimento de água aos navios  
Foram realizadas um total de 209 liberações para realizar abastecimento de água nos navios.

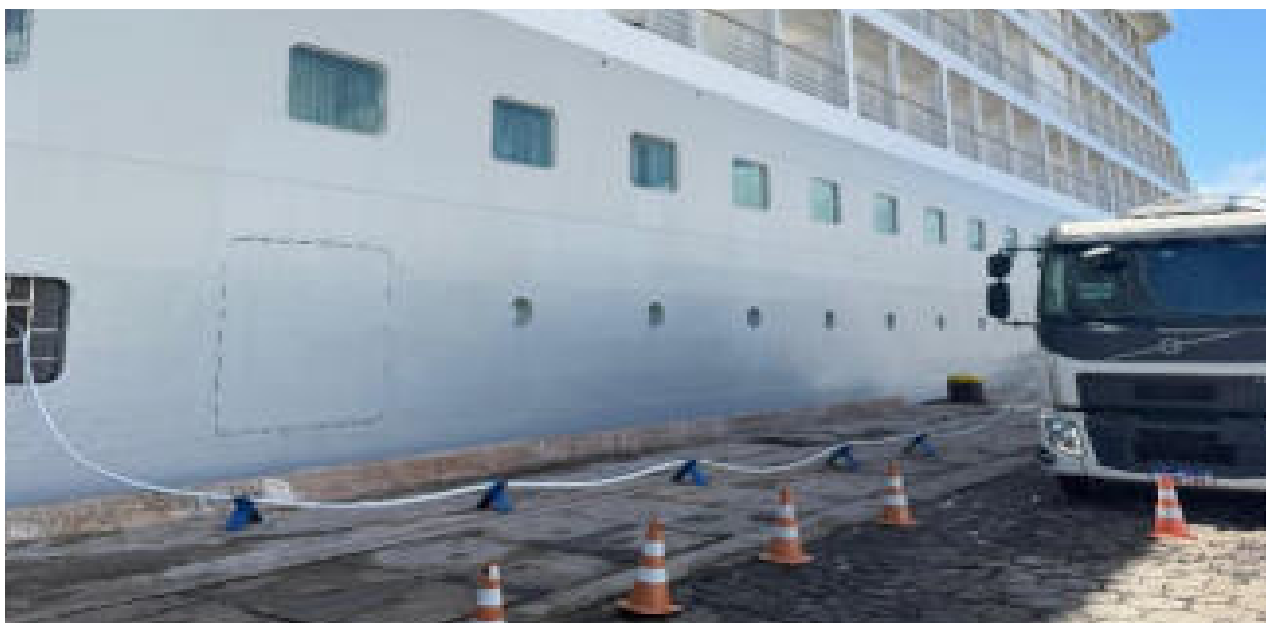

<http://assinador.pscs.com.br/assinadorweb/autenticacao?chave1=3ai-estly0cslb0jtnsg9&chave2=biyHk0tZxwAGxck14RdLw>  
 ASSINADO DIGITALMENTE POR: 02742235469- ISABELY SATIRO PADUA|03521564495-PRISCILA DE LIRA LUNA|73403300463-DANTE DA SILVA MOURA  
 06019108422-ADRIANO NEMESIO MARTINS|05641415421-JOELLI CRISTINE DE AZEVEDO|05690754404-PHILLIPE DE AQUINO PEREIRA  
 05786985440-MARCOS JOSE MATOSO DE LIMA|07384245443-BRENO MELLO DO REGO BARROS|10259672408-AURELIO ALVES CAMILO JUNIOR



Participação do XXXII COOPERAPORTOS - Itajaí/SC.

PARTICIPAÇÃO DO CARAVANAS DA INOVAÇÃO – SALVADOR/BA.



http://assinador.pscs.com.br/assinadorweb/autenticacao?chave1=3ai-estly0cslb0tjns6g&chave2=biyHk0tZxwAGxck14RdLw  
ASSINADO DIGITALMENTE POR: 02742235469-ISABELLY SATIRO PADUA|03521564495-PRISCILA DE LIRA LUNA|73403300463-DANTE DA SILVA MOURA  
06019108422-ADRIANO NEMESIO MARTINS|05641415421-JOELLI CRISTINE DE AZEVEDO|05690754404-PHILLIPE DE AQUINO PEREIRA  
05786985440-MARCOS JOSE MATOSO DE LIMA|07384245443-BRENO MELLO DO REGO BARROS|10259672408-AURELIO ALVES CAMILO JUNIOR



http://assinador.pcs.com.br/assinadorweb/autenticacao?chave1=3ai-esuLy0cSLB0IjNsG6&chave2=biyHk0tZxwAGxck14RdLw  
ASSINADO DIGITALMENTE POR: 02742235469-ISABELLY SATIRO PADUA|03521564495-PRISCILA DE LIRA JUNIA|73403300463-DANIEL DA SILVA MOURA  
06019108422-ADRIANO NEMESIO MARTINS|05641415421-JOELLI CRISTINE DE AZEVEDO|05690754404-PHILLIPE DE AQUINO PEREIRA  
057869854#0-MARCOS JOSE MATOSO DE LIMA|07384245443-BRENO MELLO DO REGO BARROS|10259672408-AURELIO ALVES CAMILO JUNIOR



PARTICIPAÇÃO EM REUNIÃO TÉCNICA COM A CPRH.



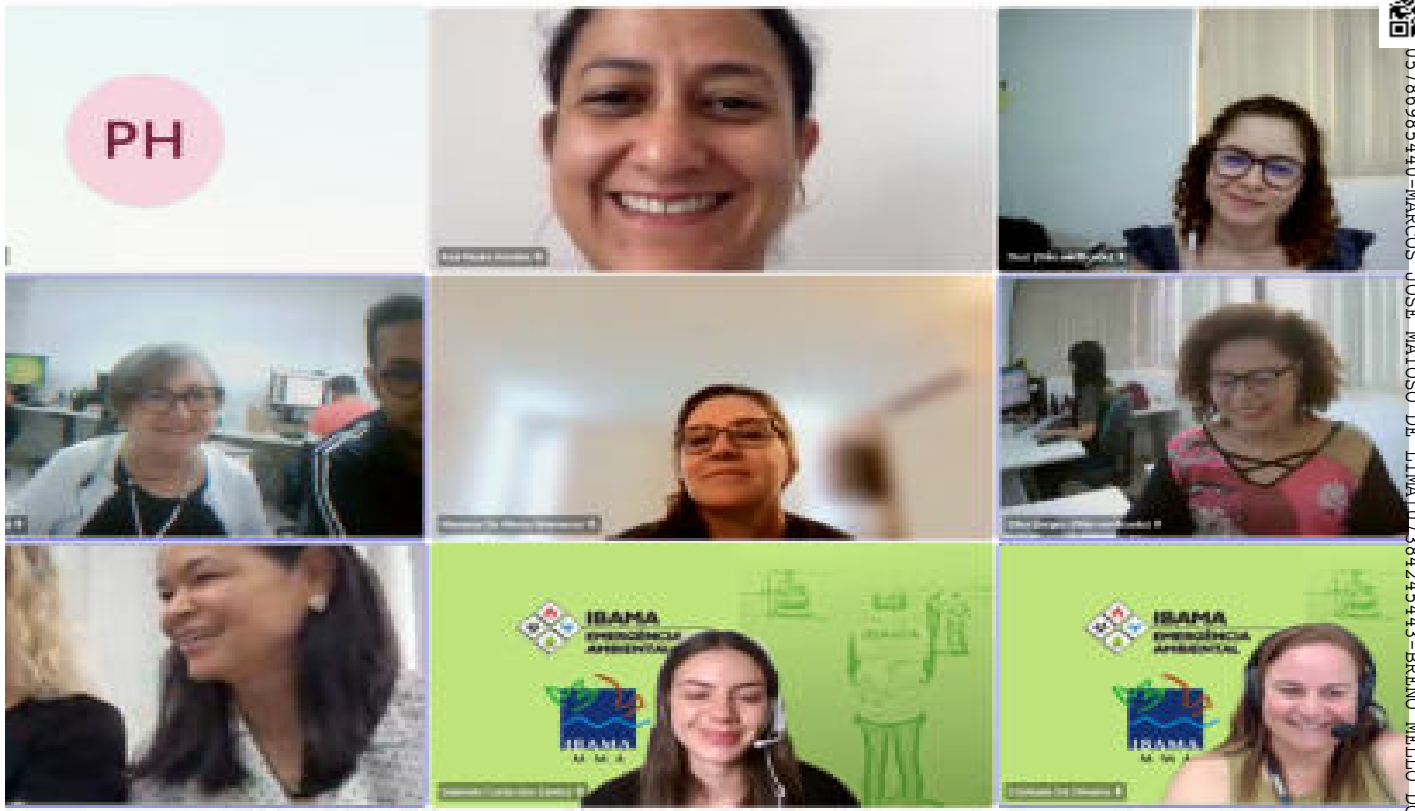

http://assinadorweb.autenticacao?chave1=3ai-estLy0cSLB0UjNsg6&chave2=biYHk0tZxwAGxck14RdLw  
 ASSINADO DIGITALMENTE POR: 02742235469-ISAEBELY SATIRO PADUA|03521564495-PRISCILA DE LIRA LUNA|73403300463-DANIEL DA SILVA MOURA  
 06019108422-ADRIANO NEMESIO MARTINS|05641415421-JOELLI CRISTINE DE AZEVEDO|05690754404-PHILLIPE DE AQUINO PEREIRA  
 05786985440-MARCOS JOSE MATOSO DE LIMA|02384245443-BRENO MELLO DO REGO BARROS|10259672408-AMREILTO ALVES CAMILLO JUNIOR

PARTICIPAÇÃO EM REUNIÕES TÉCNICAS COM O GRUPO P2R2 - GT 01 - ARMAZENAMENTO DE ÓLEOS, COMBUSTÍVEIS E PRODUTOS QUÍMICOS.

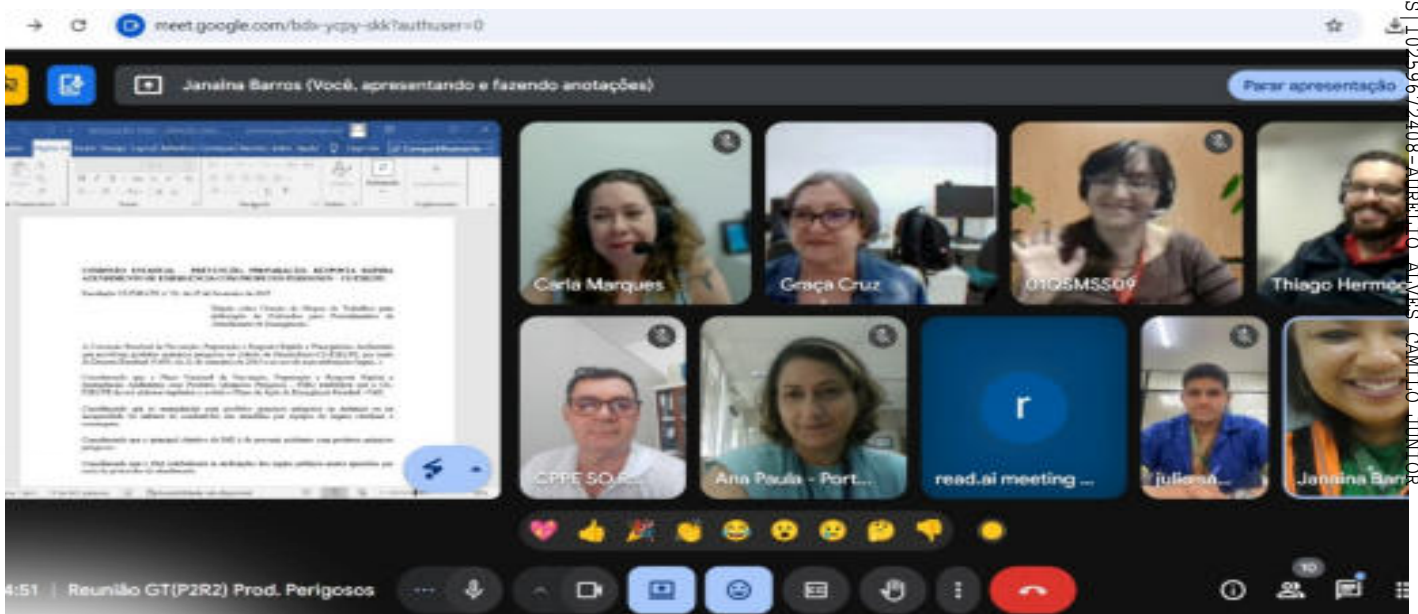

23/04/2026

PARTICIPAÇÃO EM REUNIÃO TÉCNICA NO CPRH COM O GRUPO P2R2 - GT 01 - ARMAZENAMENTO DE ÓLEOS, COMBUSTÍVEIS E PRODUTOS QUÍMICOS.



http://assinador.pscs.com.br/assinadorweb/autenticacao?chave1=3ai-estly0cslb0jtnsg6&chave2=biyHk0tZxwAGxck14Fdlw  
ASSINADO DIGITALMENTE POR: 02742235469-ISABELLY SATIRO PADUA|03521564495-PRISCILA DE LIRA JUNIA|73403300463-DANTE DA SILVA MOURA  
06019108422-ADRIANO NEMESIO MARTINS|05641415421-JOELLI CRISTINE DE AZEVEDO|05690754404-PHILLIPE DE AQUINO PEREIRA  
05786985440-MARCOS JOSE MATOSO DE LIMA|07384245443-BRENO MELLO DO REGO BARROS|10259672408-AURELIO ALVES CAMILO JUNIOR



REUNIÃO DE UTILIZAÇÃO DO SISTEMA DA LEGNET DE GESTÃO INTEGRADA.



PARTICIPAÇÃO EM VISITA TÉCNICA NO PORTO DO SUAPE/PE.



23/04/2026

## PARTICIPAÇÕES EM CURSOS:

Ao total foram realizados 19 cursos pela equipe da COGET em diversas temáticas. Segue alguns exemplos:

### CURSO DE DRAGAGEM PORTUÁRIA E MARÍTIMA

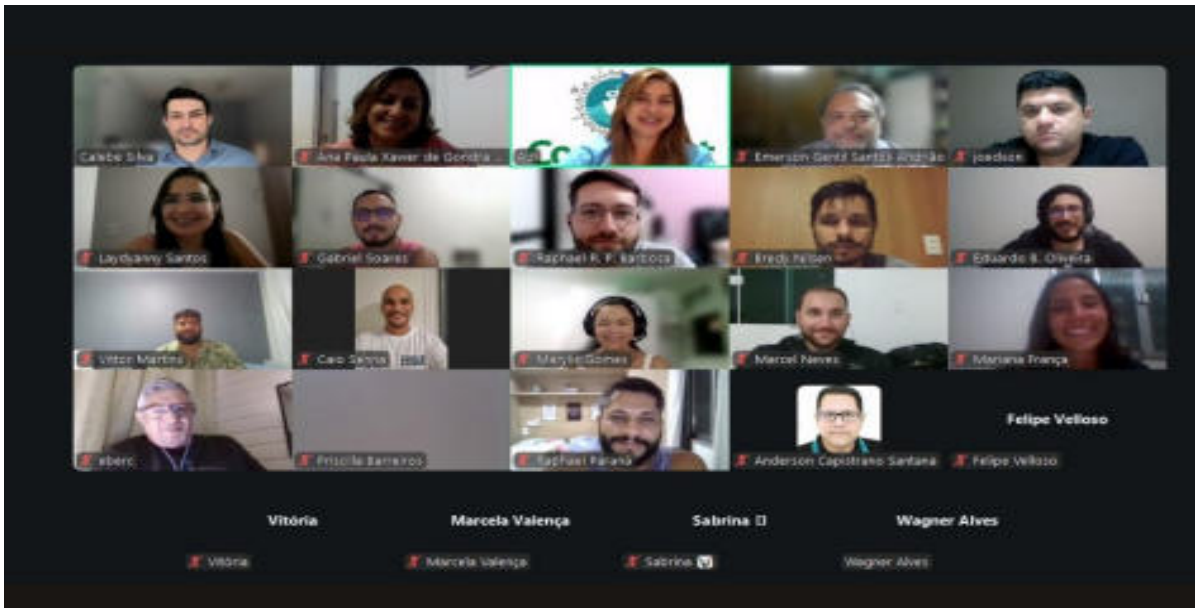

http://assinador.pscs.com.br/assinadorweb/autenticacao?chave1=3a1-estLyoLSIB0IjNsG9&chave2=biVYHKotZxwAGxck14PdLw  
ASSINADO DIGITALMENTE POR: 02742235469-ISAABELY SATIRO PADUA|03521564495-PRISCILA DE LIRA LUNA|73403300463-DANTE DA SILVA MOURA  
06019108422-ADRIANO NEMESIO MARTINS|05641415421-JOELLI CRISTINE DE AZEVEDO|05690754404-PHILLIPE DE AQUINO PEREIRA  
05786985440-MARCOS JOSE MATOSO DE LIMA|07384245443-BRENO MELLO DO REGO BARROS|10259672408-AURELIO ALVES CAMILO JUNIOR

SEGURANÇA DO TRABALHO.  
TREINAMENTO DA BRIGADA DE EMERGÊNCIA DO PORTO.



<http://assinador.pscs.com.br/assinadorweb/autenticacao?chave1=3ai-estly0cslb0jtnsg&chave2=biyHk0tZxwAGckI4Rdlw>  
ASSINADO DIGITALMENTE POR: 02742235469-ISABELY SATIRO PADUA|03521564495-PRISCILA DE LIRA LUNA|73403300463-DANTE DA SILVA MOURA  
06019108422-ADRIANO NEMESIO MARTINS|05641415421-JOELLI CRISTINE DE AZEVEDO|05690754404-PHILLIPE DE AQUINO PEREIRA  
05786985440-MARCOS JOSE MATOSO DE LIMA|07384245443-BRENO MELLO DO REGO BARROS|10259672408-AURELIO ALVES CAMILO JUNIOR



TREINAMENTO DE USO DE EXTINTOR.



# TREINAMENTO DE PREVENÇÃO E COMBATE À PRINCÍPIO DE INCÊNDIO.



http://assinador.pscs.com.br/assinadorweb/autenticacao?chave1=3ai-estLyoLSlB0JrNsG9&chave2=biVYHk0tZxwAGxck14RdLw  
ASSINADO DIGITALMENTE POR: 02742235469-ISAABELY SATIRO PADUA|03521564495-PRISCILA DE LIRA LUNA|73403300463-DANTE DA SILVA MOURA  
06019108422-ADRIANO NEMESIO MARTINS|05641415421-JOELLI CRISTINE DE AZEVEDO|05690754404-PHILLIPE DE AQUINO PEREIRA  
05786985440-MARCOS JOSE MATOSO DE LIMA|07384245443-BRENO MELLO DO REGO BARROS|10259672408-AURELIO ALVES CAMILO JUNIOR



Forte do Brum.

## SIMULADO DE ACIONAMENTO DO PLANO DE AJUDA MÚTUA - PAM.





http://assinador.pscs.com.br/assinadorweb/autenticacao?chave1=3ai-estly0cslb0JrnsG9&chave2=biyYHk0tZxwAGxck14RdLw  
ASSINADO DIGITALMENTE POR: 02742235469-ISABELY SATIRO PADUA|03521564495-PRISCILA DE LIRA LUNA|73403300463-DANTE DA SILVA MOURA  
06019108422-ADRIANO NEMESIO MARTINS|05641415421-JOELLI CRISTINE DE AZEVEDO|05690754404-PHILLIPE DE AQUINO PEREIRA  
05786985440-MARCOS JOSE MATOSO DE LIMA|07384245443-BRENO MELLO DO REGO BARROS|10259672408-AURELIO ALVES CAMILO JUNIOR



REUNIÃO DA CIPA.



Foram realizadas 12 reuniões da CIPA.



CAMPANHAS DE SAÚDE E CAMPANHA DE VACINAÇÃO.



http://assinador.pscs.com.br/assinadorweb/autenticacao?chave1=3ai-estLY0cSLB0JfNSGg&chave2=biVYHKotZxwAGxckI4Rdlw  
ASSINADO DIGITALMENTE POR: 02742235469-ISABELY SATIRO PADUA|03521564495-PRISCILA DE LIRA LUNA|73403300463-DANTE DA SILVA MOURA  
06019108422-ADRIANO NEMESIO MARTINS|05641415421-JOELLI CRISTINE DE AZEVEDO|05690754404-PHILLIPE DE AQUINO PEREIRA  
05786985440-MARCOS JOSE MATOSO DE LIMA|07384245443-BRENO MELLO DO REGO BARROS|10259672408-AURELIO ALVES CAMILO JUNIOR



CAMPANHA JUNHO VERMELHO.





http://assinador.pscs.com.br/assinadorweb/autenticacao?chave1=3ai-esuLy0cSLB0IjNsG9&chave2=biVYHKotZxwAGxckI4Rdlw  
ASSINADO DIGITALMENTE POR: 02742235469-ISABELY SATIRO PADUA|03521564495-PRISCILA DE LIRA LUNA|73403300463-DANTE DA SILVA MOURA  
06019108422-ADRIANO NEMESIO MARTINS|05641415421-JOELLI CRISTINE DE AZEVEDO|05690754404-PHILLIPE DE AQUINO PEREIRA  
05786985440-MARCOS JOSE MATOSO DE LIMA|07384245443-BRENO MELLO DO REGO BARROS|10259672408-AURELIO ALVES CAMILO JUNIOR

23/04/2026

# 13 Coordenadoria de Segurança ISPS CODE - CONSEG



http://assinador.pscs.com.br/assinadorweb/autenticacao?chave1=3ai-estLY0cSLB0IjNsg9&chave2=biVYHK0tZxwAGxki4RdLw  
ASSINADO DIGITALMENTE POR: 02742235469-ISABELLY SATIRO PADUA|03521564495-PRISCILLA DE LIRA LUNA|73403300463-DANTE DA SILVA MOURA  
06019108422-ADRIANO NEMESIO MARTINS|05641415421-JOELLI CRISTINE DE AZEVEDO|05690754404-PHILIPPE DE AQUINO PEREIRA  
05786985440-MARCOS JOSE MATOSO DE LIMA|07384245443-BRENO MELLO DO REGO BARROS|10259672408-AURELIO ALVES CAMILO JUNIOR

## PRINCIPAIS AÇÕES DA UNIDADE DE SEGURANÇA:

1. Cumprir e fazer cumprir todas as ações previstas no Código Internacional para a Proteção de Navios e Instalações Portuárias – ISPS Code, Resoluções da CONPORTOS/MJ e o Plano de Segurança Portuário - PSP;
2. Buscar a integração dos Órgãos que integram a Comissão Estadual de Segurança Pública nos Portos, Terminais e Vias Navegáveis - CESPOTOS/PE, visando uma ação mais coordenada na prevenção e repressão aos atos ilícitos;
3. Integrar a Comissão Estadual de Segurança Pública nos Portos, Terminais e Vias Navegáveis em PE – CESPOTOS/PE, com representantes titular e suplente, capacitados com o certificado de Supervisor de Segurança Portuário (SSP), seguindo as diretrizes da Resolução nº 53 da Comissão Nacional de Segurança Pública nos Portos, Terminais e Vias Navegáveis - CONPORTOS/MJ, representando a Autoridade Portuária.
4. Gestão e fiscalização contratual voltadas à implementação do Sistema Integrado de Segurança do Porto do Recife, contemplando soluções de videomonitoramento e controle de acesso por reconhecimento facial, em alinhamento às diretrizes do ISPS Code;
5. Adoção de medidas destinadas ao atendimento das determinações da CONPORTOS e da Agência Nacional de Transportes Aquaviários (ANTAQ), com vistas à obtenção da certificação internacional de segurança – Declaração de Cumprimento (DC);
6. Gestão do contrato de prestação de serviços de vigilância armada, assegurando a continuidade e a eficiência das atividades de segurança patrimonial;
7. Participação ativa, na qualidade de representante da Autoridade Portuária, junto à Comissão Estadual de Segurança Pública nos Portos, Terminais e Vias Navegáveis de Pernambuco (CESPOTOS/PE);
8. Atuação integrada com os órgãos de segurança pública e demais autoridades intervenientes na área portuária, contribuindo para a manutenção da ordem e a prevenção de ilícitos nas dependências do Porto.

### Ações previstas para o exercício de 2025

Para o exercício de 2025, prevê-se a continuidade das atividades acima descritas, com ênfase na conclusão da implantação e na plena operacionalização do Sistema Integrado de Segurança do Porto do Recife, bem como no avanço das ações necessárias à obtenção da certificação internacional de segurança portuária.

## 14 Coordenadoria de Articulação Institucional



http://assinador.pscs.com.br/assinadorweb/autenticacao?chave1=3ai-estLyoLcSLB0IjNsg&chave2=biVYHkctZxwAGxck14Fdlw  
ASSINADO DIGITALMENTE POR: 02742235469-ISAABELY SATIRO PADUA|03521564495-PRISCILLA DE LIRA LUNA|73403300463-DANIEL DA SILVA MOURA  
06019108422-ADRIANO NEMESIO MARTINS|05641415421-JOELLI CRISTINE DE AZEVEDO|05690754404-PHILLIPE DE AQUINO PEREIRA  
05786985440-MARCOS JOSE MATOSO DE LIMA|07384245443-BRENO MELLO DO REGO BARROS|10259672408-AURELIO ALVES CAMILO JUNIOR

A Coordenadoria de Articulação Institucional da empresa Porto do Recife S.A., dentre as suas competências, devidamente estabelecidas no Regimento Interno da empresa, atua, administrativamente, na coordenação dos trabalhos desenvolvidos para a instalação e o funcionamento dos Conselhos Fiscal (CONFIS) e de Administração - CONSAD, Assembleia Geral de Acionistas da empresa – AGA e Diretoria Executiva do Porto do Recife, objetivando consolidar e formalizar todas as informações e deliberações dos referidos órgãos, através das suas Reuniões Ordinárias e Extraordinárias, realizadas dentro do exercício, incluso todos os trâmites processuais que ensejam as documentações que formalizam a atuação dos mencionados órgãos.

A Assembleia Geral de Acionistas é o órgão máximo da empresa com poderes para deliberar sobre todos os negócios relativos ao seu objeto, regida pela Lei nº 6.404/76, de 15 de dezembro de 1976 e pela Lei nº 13.303/2016, de 30 de junho de 2016, inclusive quanto a sua competência para alterar o Capital Social e o Estatuto Social da empresa, bem como eleger e destituir os conselheiros, a qualquer tempo, estabelecendo, também, as suas competências.

Por sua vez, os Conselhos de Administração e Fiscal são os órgãos de atuação Colegiada da empresa Porto do Recife S.A., de deliberação estratégica e de permanente fiscalização, devidamente regulamentados no Estatuto Social da empresa Porto do Recife S.A..

No exercício de 2025, a Coordenadoria de Articulação Institucional registrou um total de 09 (nove) Reuniões Ordinárias e 06 (seis) Reuniões Extraordinárias do Conselho de Administração e 11 (onze) Reuniões Ordinárias do Conselho Fiscal da empresa Porto do Recife S.A., nas quais foram registrados os assuntos que compuseram as pautas sugeridas pelos mencionados conselheiros, as suas recomendações e determinações, para monitoramento e orientação das ações da Diretoria Executiva da empresa Porto do Recife S.A., garantindo uma conduta transparente e responsável voltada para os interesses da instituição, dentro dos processos da boa governança corporativa.

O objetivo das ações de governança é fazer com que as decisões e atitudes aplicadas pela empresa aperfeiçoem o seu desempenho em longo prazo; essa tarefa exige um grande comprometimento de seus gestores e controladores, de modo que todos estejam alinhados aos mesmos objetivos.





http://assinador.pscs.com.br/assinadorweb/autenticacao?chave1=3ai-estLY0cSLB0UjNsg&chave2=biVYHk0ctZxwAGxck14Rdlw  
ASSINADO DIGITALMENTE POR: 02742235469-ISAABELY SATIRO PADUA|03521564495-PRISCILLA DE LIRA JUNIA|73403300463-DANTIEL DA SILVA MOURA  
06019108422-ADRIANO NEMESIO MARTINS|05641415421-JOELLI CRISTINE DE AZEVEDO|05690754404-PHILLIPE DE AQUINO PEREIRA  
05786985440-MARCOS JOSE MATOSO DE LIMA|07384245443-BRENO MELLO DO REGO BARROS|10259672408-AURELIO ALVES CAMILO JUNIOR

Em relação às Assembleias Gerais de Acionistas, a Coordenadoria de Articulação Institucional registrou a realização de 01(uma) Assembleia Geral Ordinária e 06 (seis) Assembleias Gerais Extraordinárias, todas devidamente publicadas no site do Porto do Recife e no Sistema Público de Escrituração Digital – SPED, estando, dessa forma, em conformidade com o disposto no Estatuto Social da empresa.

Não menos importante, a Coordenadoria de Articulação Institucional atua no acompanhamento dos processos fiscalizatórios, quando demandada pela Diretoria da Presidência da empresa Porto do Recife S.A., formalizados pelo Tribunal de Contas do Estado de Pernambuco e pela Agência Nacional de Transportes Aquaviários, através de suas Auditorias Presenciais, Especiais ou de Acompanhamento, em cada exercício, objetivando o atendimento das solicitações expedidas pelos mencionados órgãos, durante as suas ações fiscalizatórias, processos monitorados pela Assessoria de Conformidade, Controle Interno e Gestão de Risco e pela Coordenadoria Jurídica do Porto do Recife.

Ademais, dentre os trabalhos desenvolvidos pela Coordenadoria de Articulação Institucional, além das atividades administrativas, inerentes ao cargo, registramos a atuação da COART, também, na composição do Comitê de Elegibilidade do Porto do Recife, órgão que auxilia os acionistas na verificação da conformidade do processo de indicação e de avaliação dos administradores (Diretores e Conselheiros de Administração) e Conselheiros Fiscais, como preconiza os dispositivos da Lei nº 13.303/2016 e do Estatuto

Social da empresa Porto do Recife S.A., através da realização de reuniões do Comitê ELEGI, devidamente formalizadas em Atas, arquivadas na referida Coordenadoria, para fins de consulta e acompanhamento das demandas do referido Comitê.

No exercício de 2025, a Coordenadora de Articulação Institucional permaneceu atuando junto ao Tribunal de Contas do Estado de Pernambuco, no gerenciamento do Sistema Eletrônico e -TCE/PE e do Sistema de Cadastro da Unidade Jurisdicionada Porto do Recife S.A., devidamente nomeada e cadastrada junto à mencionada Corte de Contas, inclusive, sendo responsável, também, pelo processo de consolidação das documentações/informações que compõem o envio da Prestação de Contas anual da empresa, junto ao Tribunal de Contas do Estado de Pernambuco, um trabalho de importância expressiva e de muita responsabilidade.

23/04/2026



http://assinador.pscs.com.br/assinadorweb/autenticacao?chave1=3ai-estLY0cSLB0IjNsg9&chave2=biVYHKotZxwAGxckI4RdLw  
ASSINADO DIGITALMENTE POR: 02742235469-ISABELLY SATIRO PADUA|03521564495-PRISCILLA DE LIRA JUNIA|73403300463-DANTIEL DA SILVA MOURA  
06019108422-ADRIANO NEMESIO MARTINS|05641415421-JOELLI CRISTINE DE AZEVEDO|05690754404-PHILLIPE DE AQUINO PEREIRA  
05786985440-MARCOS JOSE MATOSO DE LIMA|07384245443-BRENO MELLO DO REGO BARROS|10259672408-AURELIO ALVES CAMILO JUNIOR

A Prestação de Contas Anual relativa ao encerramento de cada Exercício Financeiro, antes de ser enviada ao TCE-PE, é previamente consolidada através de Processo SEI interno e validada pela Assessoria de Conformidade, Controle Interno e Gestão de Riscos da empresa Porto do Recife S.A., sendo encaminhada ao mencionado órgão de controle dentro do prazo estabelecido.

Por fim, a Coordenadoria de Articulação Institucional atua como suporte à Diretoria da Presidência, para instalação e realização das Reuniões Ordinárias e Extraordinárias do Conselho de Autoridade Portuária – CAP Recife e pelos registros das recomendações e observações promovidas pelo referido Conselho, formalizados através das suas atas de reuniões.

O Conselho de Autoridade Portuária é um órgão consultivo, constituído pelas entidades diretamente envolvidas na atividade portuária, através de um fórum de discussões e sugestões de políticas voltadas para o desenvolvimento do Porto do Recife. No exercício de 2025, as pautas das reuniões ordinárias foram fixadas e centralizadas nas informações sobre as obras de dragagem do Porto do Recife e a apresentação do comparativo das movimentações de cargas, dentro do exercício em relação ao ano anterior (2025-2024), de acordo com o período estabelecido em cada reunião, além de outros assuntos pontuais trazidos pelos conselheiros para registro e/ou formalização de debates futuros.

Por fim, a Coordenadoria de Articulação Institucional cumpriu com todas as demandas formalizadas no exercício, inclusive no tratamento dos processos, internos e externos, através do Sistema Eletrônico de Informações – SEI, além do apoio administrativo às Diretorias da empresa Porto do Recife S.A., no que compete.



http://assinador.pscs.com.br/assinadorweb/autenticacao?chave1=3ai-estLY0cSLB0IjN5g9&chave2=biVYHk0tZxwAGxck14RdLw  
 ASSINADO DIGITALMENTE POR: 02742235469- ISABELLY SATIRO PADUA|03521564495-PRISCILLA DE LIRA LUNA|73403300463-DANIEL DA SILVA MOURA  
 06019108422-ADRIANO NEMESIO MARTINS|05641415421-JOELLI CRISTINE DE AZEVEDO|05690754404-PHILLIPE DE AQUINO PEREIRA  
 05786985440-MARCOS JOSE MATOSO DE LIMA|07384245443-BRENO MELLO DO REGO BARROS|10259672408-AURELIO ALVES CAMILO JUNIOR

## 15 Coordenadoria de Imprensa - COIMP



A temporada de cruzeiros de 2024/2025 e 2025/2026 entre os meses de outubro e abril, recebe turistas do mundo todo, que desembarcam no Terminal Marítimo de Passageiros para conhecer pontos turísticos da Região Metropolitana do Recife. Os turistas também tem à disposição uma feira de artesanato no Terminal e um receptivo de boas-vindas com orquestra de frevo e passistas.



Série webvídeosPorto Movimenta

O dia-a-dia do Porto do Recife foi apresentado durante todo o ano através do programa “Porto Movimenta”, veiculado no Instagram do Porto, e que apresentou a movimentação diária em nosso ancoradouro, além de trazer curiosidades e novidades ao público





http://assinador.pscs.com.br/assinadorweb/autenticacao?chave1=3ai-esuLy0cSLB0IjNsG9&chave2=biyYHKctZxwAGxck14PdLw  
 ASSINADO DIGITALMENTE POR: 02742235469-ISAABELY SATIRO PADUA|03521564495-PRISCILLA DE LIRA LUNA|73403300463-DANTIEL DA SILVA MOURA  
 06019108422-ADRIANO NEMESIO MARTINS|05641415421-JOELLI CRISTINE DE AZEVEDO|05690754404-PHILLIPE DE AQUINO PEREIRA  
 05786985440-MARCOS JOSE MATOSO DE LIMA|07384245443-BRENO MELLO DO REGO BARROS|10259672408-AURELIO ALVES CAMILO JUNIOR

Em comemoração ao dia do Portuário, em 28 de Janeiro, o Porto do Recife promoveu o concurso cultural “Eu Vivo o Porto”, para escolher a frase mais criativa que expressasse o sentimento e a ligação de seus colaboradores com o Porto.



Recebemos mais de 20 frases participantes, e a frase vencedora foi de autoria de Beatriz Jeronymo, da Coordenadoria de Projetos: “No vai e vem das marés, do cais ao meu coração, o Porto do Recife me encontra em cada emoção”

Além de Beatriz, nosso colaborador Ernani de Andrade também foi homenageado com uma placa comemorativa por ser o funcionário mais antigo em atividade, com 50 anos de dedicação ao Porto do Recife!

VISITAÇÃO AO NAVIO DA MARINHA DO BRASIL - DIAS 17 E 18/01



O Navio de Desembarque de Carros de Combate (NDCC) “Almirante Saboia” e a Fragata. “Independência” atracaram no Porto do Recife por ocasião da Operação “ASPIRANTEX-2025”, e ficaram abertos à visita pública gratuita nos dias 17 e 18 de Janeiro, com presença de mais de 3mil visitantes.





http://assinador.pscs.com.br/assinadorweb/autenticacao?chave1=3ai-estLyoSLB0IjNsGg&chave2=biVYHkOtzXwAGxki4RdLw  
 ASSINADO DIGITALMENTE POR: 02742235469-ISAABELY SATIRO PADUA|03521564495-PRISCILA DE LIRA LUNA|73403300463-DANTE DA SILVA MOURA  
 06019108422-ADRIANO NEMESIO MARTINS|05641415421-JOELLI CRISTINE DE AZEVEDO|05690754404-PHILLIPE DE AQUINO PEREIRA  
 05786985440-MARCOS JOSE MATOSO DE LIMA|07384245443-BRENO MELLO DO REGO BARROS|10259672408-AURELIO ALVES CAMILO JUNIOR



O Porto do Recife recebeu em 21 de fevereiro uma comitiva de participantes do 1º Pernambuco Export, que reuniu os principais atores do mercado portuário, numa programação voltada ao setor logístico. O grupo teve a oportunidade de conhecer a infraestrutura portuária, incluindo áreas de armazenagem, cais e as obras de modernização que irão impulsionar os negócios nos próximos anos, fortalecendo o desenvolvimento de Pernambuco.

Paulo Nery assume presidência do Porto do Recife com metas ousadas e visão estratégica



Paulo Nery chega ao Porto do Recife com o compromisso de aprimorar a operação do ancoradouro e promete fazer uma gestão inovadora e arrojada. Entre suas principais metas estão dobrar o faturamento, investir na capacitação técnica do corpo funcional e fortalecer a captação de novos negócios.



23/04/2026



Certifico o Registro em 23/04/2026 Data dos Efeitos 22/04/2026  
 Arquivamento 20269271678 de 23/04/2026 Protocolo 269271678 de 22/04/2026 NIRE 26300011999  
 Nome da empresa PORTO DO RECIFE S/A  
 Este documento pode ser verificado em <http://redesim.jucepe.pe.gov.br/autenticacaodocumentos/autenticacao.aspx>  
 Chancela 54811811299964



http://assinador.pscs.com.br/assinadorweb/autenticacao?chave1=3ai-estLyoLcSLB0JfNsg9&chave2=biVYHk0tZxwAGxki4RdLw  
 ASSINADO DIGITALMENTE POR: 02742235469- ISABELY SATIRO PADUA|03521564495-PRISCILA DE LIRA LUNA|73403300463-DANTIEL DA SILVA MOURA  
 06019108422-ADRIANO NEMESIO MARTINS|05641415421-JOELLI CRISTINE DE AZEVEDO|05690754404-PHILLIPE DE AQUINO PEREIRA  
 05786985440-MARCOS JOSE MATOSO DE LIMA|07384245443-BRENO MELLO DO REGO BARROS|10259672408-AURELIO ALVES CAMILO JUNIOR



Em comemoração ao dia Nacional do Turismo, em 8 de maio, foi promovida uma visita aberta ao público, onde as famílias puderam conhecer um pouco da história e do dia-a-dia do atracadouro.

AÇÃO DO DIA DAS MÃES - ENDOMARKETING



Em comemoração ao dia das mães, foi promovida uma ação de endomarketing com a entrega de vasos de plantas a todas as colaboradoras mães no dia 11 de maio.



O Porto do Recife esteve presente na segunda edição da Caravana da Inovação Portuária, promovida pelo Ministério de Portos e Aeroportos, em parceria com a Antaq, o Hub Brasil Export e Codeba, e que ocorreu no último dia 7 na Federação das Indústrias do Estado da Bahia (Fieb).

Entre 21 e 24 de junho, o Porto do Recife recebeu visitantes para conhecer a Fragata ARA Libertad, navio-escola da Marinha da Argentina. Centenas de famílias passaram pelo cais do Porto para conhecer de perto a embarcação que carrega tradição, cultura e diplomacia.



PORTO REÚNE CÂMARA SETORIAL DE LOGÍSTICA



O Porto do Recife sediou a 17ª Reunião Ordinária da Câmara Setorial Produtiva de Logística promovida pela Agência de Desenvolvimento Econômico de Pernambuco (Adepe), no dia 14 de maio.



http://assinador.pscs.com.br/assinadorweb/autenticacao?chave1=3ai-estLyoLSIB0IjNnsG&chave2=biVYHkOtzXwAGxckI4Fdlw  
 ASSINADO DIGITALMENTE POR: 02742235469-ISABELLY SATIRO PADUA|03521564495-PRISCILLA DE LIRA LUNA|73403300463-DANTIEL DA SILVA MOURA  
 06019108422-ADRIANO NEMESIO MARTINS|05641415421-JOELLI CRISTINE DE AZEVEDO|05690754404-PHILLIPE DE AQUINO PEREIRA  
 05786985440-MARCOS JOSE MATOSO DE LIMA|07384245443-BRENO MELLO DO REGO BARROS|10259672408-AURELIO ALVES CAMILO JUNIOR

## TREINAMENTO BRIGADA DE INCÊNDIO



O Porto do Recife realizou no dia 12 de agosto o treinamento da Brigada de Incêndio com seus colaboradores, reforçando o compromisso com a segurança, a prevenção de riscos e a proteção da vida. A atividade foi conduzida pela equipe de técnicos em Segurança do Trabalho e contou com a participação dos funcionários, que participaram de um momento teórico e um treinamento prático de combate ao fogo.

## AÇÃO DO DIA DOS PAIS - ENDOMARKETING



Em comemoração ao dia dos pais, em 11 de Agosto, foi promovida uma ação de endomarketing com a entrega de copos personalizados para todos os colaboradores.



<http://assinador.pscs.com.br/assinadorweb/autenticacao?chave1=3ai-esuLly0cSLB0JUNsg9&chave2=biVYHKctZxwAGxck14RdLw>  
 ASSINADO DIGITALMENTE POR: 02742235469-ISAABELY SATIRO PADUA|03521564495-PRISCILLA DE LIRA LUNA|73403300463-DANTE EL DA SILVA MOURA  
 06019108422-ADRIANO NEMESIO MARTINS|05641415421-JOELLI CRISTINE DE AZEVEDO|05690754404-PHILLIPE DE AQUINO PEREIRA  
 05786985440-MARCOS JOSE MATOSO DE LIMA|07384245443-BRENO MELLO DO REGO BARROS|10259672408-AURELIO ALVES CAMILO JUNIOR



O Porto do Recife esteve presente na 2ª edição da Feira Multimodal, com mais de 100 stands.

A participação no evento consolida o Porto como referência no cenário nacional dos modais e permitiu a expansão de parcerias, gerando crescimento e desenvolvimento comercial, financeiro, logístico e estrutural.

SIMULADO PEI



O Porto do Recife foi palco de uma experiência única no dia 25 de setembro. O público visitou gratuitamente o Navio-Veleiro Cisne Branco, embarcação oficial da Marinha do Brasil e um dos maiores símbolos da diplomacia naval brasileira. Construído na Holanda e incorporado à Marinha em 2000, o Cisne Branco tem como missão representar o Brasil em eventos náuticos pelo mundo, estreitar laços culturais e promover o espírito marinheiro com elegância e tradição.



PORTO DO RECIFE GANHA GALERIA DE PRESIDENTES



O Porto do Recife inaugurou no dia 26/09, a Galeria de Presidentes, um espaço dedicado a homenagear aqueles que fizeram parte da construção e evolução da história do local. A solenidade contou com a presença de diversos ex-presidentes, autoridades e colaboradores que marcaram presença nesse ato de respeito e reconhecimento ao legado deixado por cada gestão.

http://assinador.pscs.com.br/assinadorweb/autenticacao?chave1=3ai-esuLY0cSLB0IjN5g9&chave2=biVYHK0tZxwAGxck14Fdlw  
ASSINADO DIGITALMENTE POR: 02742235469-ISABELY SATIRO PADUA|03521564495-PRISCILA DE LIRA LUNA|73403300463-DANTE DA SILVA MOURA  
06019108422-ADRIANO NEMESIO MARTINS|05641415421-JOELLI CRISTINE DE AZEVEDO|05690754404-PHILLIPE DE AQUINO PEREIRA  
05786985440-MARCOS JOSE MATOSO DE LIMA|07384245443-BRENO MELLO DO REGO BARROS|10259672408-AURELIO ALVES CAMILO JUNIOR

Um marco histórico para o desenvolvimento da infraestrutura portuária de Pernambuco. O presidente do Porto do Recife, Paulo Nery, recebeu nesta sexta-feira (19/09) a governadora Raquel Lyra e o ministro dos Portos e Aeroportos, Silvio Costa Filho, para a assinatura da ordem de serviço da tão aguardada obra de dragagem do canal de acesso ao Porto do Recife.



VISITAÇÃO DE ESTUDANTES AO PORTO DO RECIFE



O Porto do Recife promove, toda quarta-feira, visitas para grupos de estudantes de nível básico, médio e de graduação e pós-graduação, com o objetivo de apresentar um pouco da história e da rotina portuária em nosso atracadouro. Durante a visita, são apresentados conceitos técnicos e vivências práticas no cais do Porto, para que os alunos possam entender o funcionamento das operações no Porto.



http://assinador.pscs.com.br/assinadorweb/autenticacao?chave1=3ai-estLyoSLB0IjNsg&chave2=biVYHkOtZxwAGxki4RdLw  
 ASSINADO DIGITALMENTE POR: 02742235469-ISABELY SATIRO PADUA|03521564495-PRISCILA DE LIRA JUNIA|73403300463-DANTE DA SILVA MOURA  
 06019108422-ADRIANO NEMESIO MARTINS|05641415421-JOELLI CRISTINE DE AZEVEDO|05690754404-PHILIPPE DE AQUINO PEREIRA  
 05786985440-MARCOS JOSE MATOSO DE LIMA|07384245443-BRENO MELLO DO REGO BARROS|10259672408-AURELIO ALVES CAMILO JUNIOR





http://assinador.pscs.com.br/assinadorweb/autenticacao?chave1=3ai-estUy0cSLB0JnNsGg&chave2=biVYHKotZxwAGxckI4Fdlw  
ASSINADO DIGITALMENTE POR: 02742235469-ISABELY SATIRO PADUA|03521564495-PRISCILA DE LIRA LUNA|73403300463-DANTE DA SILVA MOURA  
06019108422-ADRIANO NEMESIO MARTINS|05641415421-JOELLI CRISTINE DE AZEVEDO|05690754404-PHILLIPE DE AQUINO PEREIRA  
05786985440-MARCOS JOSE MATOSO DE LIMA|07384245443-BRENO MELLO DO REGO BARROS|10259672408-AURELIO ALVES CAMILO JUNIOR



O Porto do Recife sediou, em 10 de setembro, um importante evento sobre segurança pública portuária, realizado em parceria com a CONPORTOS, CESPOTOS e Polícia Federal. O encontro contou com a presença do presidente do Porto do Recife, Paulo Nery; do presidente da CONPORTOS, Marcelo João; da superintendente regional substituta da Polícia Federal em Pernambuco, Adriana Albuquerque de Vasconcelos; do coordenador da CESPOTOS/PE, Alessandro Rodrigues e do diretor de Gestão Portuária do Porto de Suape, José Constantino da Silva Filho.

O Porto do Recife marcou presença no ENIP - Encontro Indústria Porto, ao lado de importantes autoridades, parceiros e instituições como o Porto de Suape e o Porto de Santos. O encontro foi realizado no dia 17/11, no Porto Digital, no Recife Antigo.



Presidente do Porto do Recife faz palestra no ENIP

23/04/2026



http://assinador.pscs.com.br/assinadorweb/autenticacao?chave1=3ai-estly0cslb0IjNsg&chave2=biyHkctZxwAGxckI4RdLw  
 ASSINADO DIGITALMENTE POR: 02742235469-ISAABELY SATIRO PADUA|03521564495-PRISCILA DE LIRA LUNA|73403300463-DANTIEL DA SILVA MOURA  
 06019108422-ADRIANO NEMESIO MARTINS|05641415421-JOELLI CRISTINE DE AZEVEDO|05690754404-PHILLIPE DE AQUINO PEREIRA  
 05786985440-MARCOS JOSE MATOSO DE LIMA|07384245443-BRENO MELLO DO REGO BARROS|10259672408-AURELIO ALVES CAMILO JUNIOR



Com mais de 1.000 m², o novo mural de graffiti — assinado por Marquinhos ATG em parceria com Léo Gospel e Azul de Barros, juntamente com uma equipe de outros quatro talentos, é o maior mural horizontal pintado por um artista em Pernambuco, para celebrar a nossa história, a força da nossa cultura e a importância das operações portuárias para o desenvolvimento do estado.

O Porto do Recife abriu suas portas para receber o público no primeiro dia de visita ao navio do Greenpeace, ancorado em nossa área portuária. Foi um dia especial, marcado por muita curiosidade, aprendizado e conexão com temas ambientais. O Rainbow Warrior III, navio-símbolo do ativismo do Greenpeace, chegou à capital pernambucana após uma intensa agenda de quase 20 dias na COP30, em Belém.



Visitação ao navio do Greenpeace no Recife





http://assinador.pscs.com.br/assinadorweb/autenticacao?chave1=3ai-esuLy0cSLB0JfNSGg&chave2=bivYHKotZxwAGxckI4Rdlw  
ASSINADO DIGITALMENTE POR: 02742235469-ISABELLY SATIRO PADUA|03521564495-PRISCILLA DE LIRA LUNA|73403300463-DANTE DA SILVA MOURA  
06019108422-ADRIANO NEMESIO MARTINS|05641415421-JOELLI CRISTINE DE AZEVEDO|05690754404-PHILLIPE DE AQUINO PEREIRA  
05786985440-MARCOS JOSE MATOSO DE LIMA|07384245443-BRENO MELLO DO REGO BARROS|10259672408-AURELIO ALVES CAMILO JUNIOR



O Terminal Marítimo do Porto do Recife recebeu o Festival Pernambuco Meu País, uma iniciativa do Governo do Estado, em parceria com a Secretaria de Cultura de Pernambuco, que movimenta a cultura, a economia e o coração dos pernambucanos.





http://assinador.pscs.com.br/assinadorweb/autenticacao?chave1=3ai-estLY0cSLB0IjNsg9&chave2=bivYHKotZxwAGxki4PdLw  
ASSINADO DIGITALMENTE POR: 027422255469-ISABELLY SATIRO PADUA|03521564495-PRISCILLA DE LIRA LUNA|73403300463-DANTIEL DA SILVA MOURA  
06019108422-ADRIANO NEMESIO MARTINS|05641415421-JOELLI CRISTINE DE AZEVEDO|05690754404-PHILLIPE DE AQUINO PEREIRA  
05786985440-MARCOS JOSE MATOSO DE LIMA|07384245443-BRENO MELLO DO REGO BARROS|10259672408-AURELIO ALVES CAMILO JUNIOR

## 16 Coordenadoria Jurídica

A Coordenadoria Jurídica da Porto do Recife S/A atua nas esferas administrativa e judicial da empresa, sendo responsável pelo acompanhamento, no período analisado, de 46 (quarenta e seis) processos cíveis ativos, dos quais a Porto do Recife S/A figura como autor em 10 (dez) e réu em 36 (trinta e seis) demandas.

No tocante aos processos trabalhistas, encontram-se em acompanhamento 26 (vinte e seis) processos ativos, todos na condição de reclamada, sendo 5 (cinco) processos próprios e 21 (vinte e um) processos de terceiros.

Consoante registros constantes no Sistema Integrado de Processos, a Coordenadoria Jurídica realizou, no período, 1.431 (um mil, quatrocentas e trinta e uma) atividades, abrangendo, dentre outras, as seguintes atribuições:

- Acompanhamento e monitoramento de processos judiciais no âmbito do Tribunal de Justiça de Pernambuco e do Tribunal de Justiça do Rio de Janeiro;
- Elaboração de defesas administrativas e judiciais, bem como de petições simples e de mérito, perante Tribunais, órgãos da Administração Pública e agências reguladoras;
- Análise jurídica e emissão de visto em editais de licitação e seus anexos, contratos, termos aditivos e convênios;
- Elaboração de Termos de Cooperação Técnica;
- Emissão de pareceres jurídicos, notas técnicas e cotas opinativas;
- Elaboração de notificações extrajudiciais, contranotificações e respostas a ofícios;
- Análise de processos submetidos ao Comitê de Elegibilidade, relativos à nomeação de membros do Conselho de Administração e do Conselho Fiscal;
- Participação em audiências, bem como condução de negociações e celebração de acordos.



http://assinador.pscs.com.br/assinadorweb/autenticacao?chave1=3ai-estLY0cSLB0IjNsg&chave2=biVYHK0tZxwAGxckI4Rdlw  
ASSINADO DIGITALMENTE POR: 02742235469-ISAABELY SATIRO PADUA|03521564495-PRISCILLA DE LIRA JUNIA|73403300463-DANTE DA SILVA MOURA  
06019108422-ADRIANO NEMESIO MARTINS|05641415421-JOELLI CRISTINE DE AZEVEDO|05690754404-PHILLIPE DE AQUINO PEREIRA  
05786985440-MARCOS JOSE MATOSO DE LIMA|07384245443-BRENO MELLO DO REGO BARROS|10259672408-AURELIO ALVES CAMILO JUNIOR

## 17 Ouvidoria - OUVID

Este Relatório de Gestão Anual tem por objetivo apresentar dados estatísticos relativos ao período de 1º de janeiro a 31 de dezembro de 2025. A Ouvidoria da Porto do Recife S. A. é instância de participação e controle social, responsável por interagir com usuários(as), objetivando aprimorar a gestão pública e melhorar os serviços oferecidos.

A Ouvidoria auxilia o(a) usuário(a) na interlocução com o Estado e é a responsável pelo tratamento das reclamações, denúncias, sugestões, elogios e solicitações em relação aos serviços e às políticas da Porto do Recife S. A., contribuindo para o aprimoramento da gestão pública.

A missão da Ouvidoria da Porto do Recife S. A. é, principalmente, promover a democracia participativa, estimulando a melhoria dos nossos serviços e das políticas públicas praticadas na empresa, promovendo os Direitos Humanos reconhecidos e incorporados pela Constituição Federal do Brasil de 1988.

Entre as atribuições da Ouvidoria da Porto do Recife, destacamos a promoção da participação do(a) usuário(a), a recepção, análise, encaminhamento e monitoramento das Manifestações, Pedidos de Acesso à Informação (PAI) e Pedidos Relacionados a Dados pessoais, ( PRDP); Acompanhamento da prestação dos serviços visando a garantir sua efetividade e propor aperfeiçoamentos; auxílio na prevenção e correção de atos e procedimentos incompatíveis com os princípios da lei de Defesa do Usuário; promoção de uma cultura anticorrupção e de integridade pública, promoção da adoção de mediação e conciliação entre o usuário e a Porto do Recife S. A. , sem prejuízo das atribuições de outros órgãos competentes, entre outras, sendo também instrumento para mapear riscos da instituição e ajudar a modelar o planejamento de prevenção.



<http://assinador.pscs.com.br/assinadorweb/autenticacao?chave1=3ai-esuLY0cSLB0JfNsg&chave2=biVYHk0ctZxwAGxck14RdLw>  
 ASSINADO DIGITALMENTE POR: 02742235469-ISABELY SATIRO PADUA|03521564495-PRISCILA DE LIRA LUNA|73403300463-DANTEN DA SILVA MOURA  
 06019108422-ADRIANO NEMESIO MARTINS|05641415421-JOELLI CRISTINE DE AZEVEDO|05690754404-PHILLIPE DE AQUINO PEREIRA  
 05786985440-MARCOS JOSE MATOSO DE LIMA|07384245443-BRENO MELLO DO REGO BARROS|10259672408-AURELIO ALVES CAMILO JUNIOR

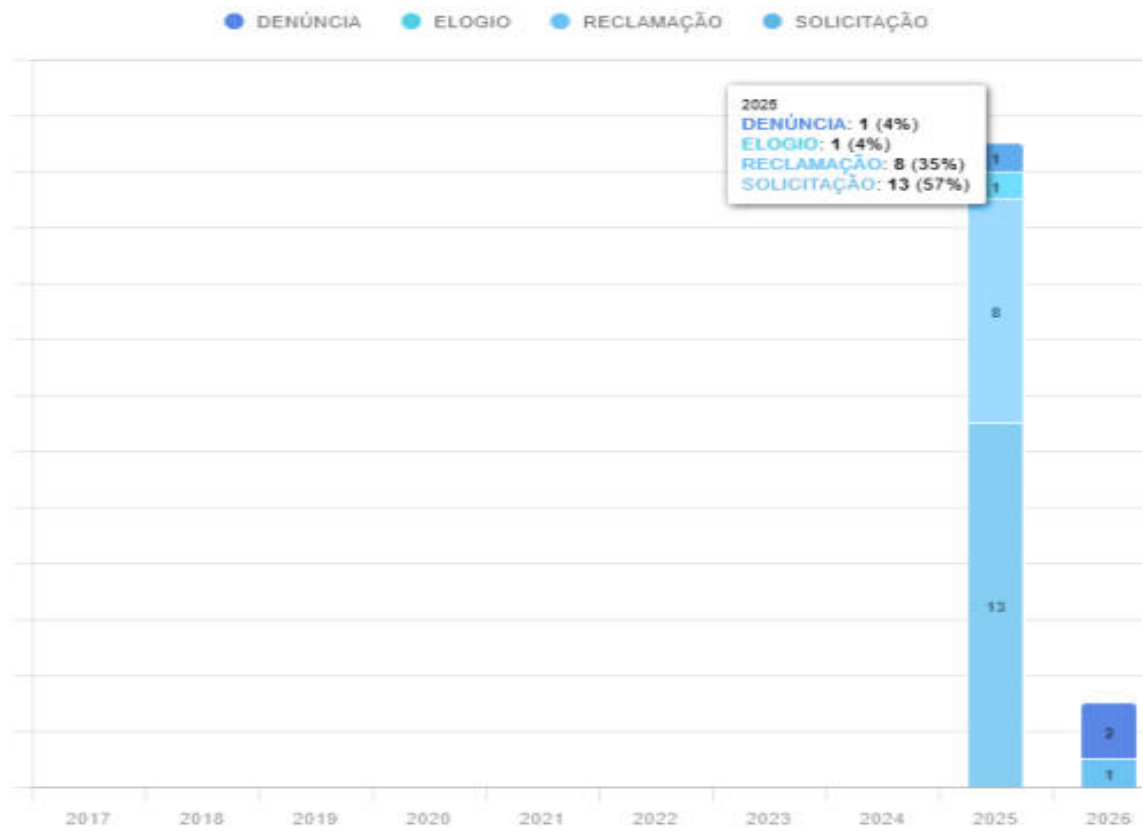

Fonte: Sistema OuvePE

A Ouvidora também contribui para desenvolver na comunidade interna engajamento, gentileza, imparcialidade, profissionalismo, justiça, vocação pública e integridade, para isso, tem como incumbência participar da elaboração de documentos estratégicos, como a elaboração e atualização da Carta de Serviços da Porto do Recife S.A.. Neste contexto, a Ouvidoria da Porto do Recife S. A. está disponível para garantir a efetiva resolução das manifestações apresentadas, desde a recepção da manifestação, passando pelos encaminhamentos, decisões administrativas e a devida resposta conclusiva ao usuário.

A Ouvidoria defende os direitos e os interesses do cidadão dentro da instituição e entende que a ocorrência dos referidos registros é proporcional a uma maior evidência da existência dos nossos canais de comunicação, o que facilita o acesso social-democrático e a participação cidadã mais atuante, inclusive demonstra o compromisso da Porto do Recife S. A. com a transparência e com o diálogo social, por exemplo, quando responde aos Pedidos de Acesso à Informação com os dados e anexos requeridos ou informa que se encontram disponibilizados e atualizados no Portal da Transparência, fornecendo os links de acesso direto ao portal institucional da Lei de Acesso à Informação (LAI).





http://assinador.pscs.com.br/assinadorweb/autenticacao?chave1=3ai-estlY0cSLB0IjNsg9&chave2=biVYHKotZxwAGxckI4PdLw  
 ASSINADO DIGITALMENTE POR: 02742235469-ISAABELY SATIRO PADUA|03521564495-PRISCILLA DE LIRA LUNA|73403300463-DANTE DA SILVA MOURA  
 06019108422-ADRIANO NEMESIO MARTINS|05641415421-JOELLI CRISTINE DE AZEVEDO|05690754404-PHILLIPE DE AQUINO PEREIRA  
 05786985440-MARCOS JOSE MATOSO DE LIMA|07384245443-BRENO MELLO DO REGO BARROS|10259672408-AURELIO ALVES CAMILO JUNIOR

A Secretaria da Controladoria Geral do Estado, como forma de estimular e manter o controle de atuação das Ouvidorias, estabelece indicadores como mecanismos de averiguação de atuação. No indicador de Adequação que abrange todas as áreas relacionadas a Ouvidoria, a Porto do Recife S. A. , atingiu nível 3 de adequação.

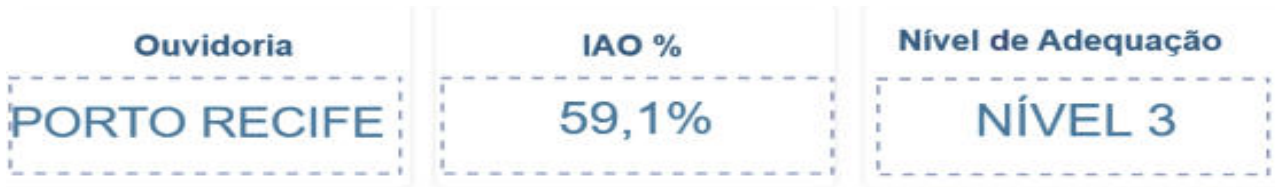

### ATENDIMENTO POR DIMENSÃO

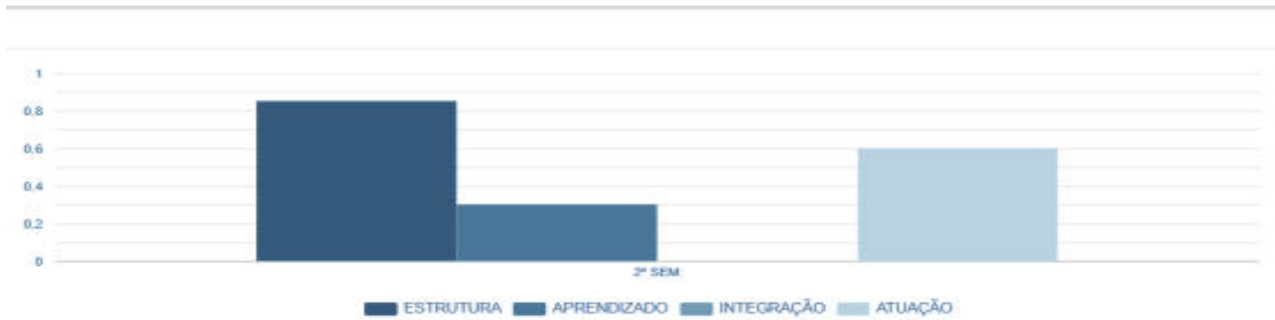



http://assinador.pscs.com.br/assinadorweb/autenticacao?chave1=3ai-estLY0cSLB0JrNsg9&chave2=biVYHk0tZxwAGxck14RdLw  
ASSINADO DIGITALMENTE POR: 02742235469-ISAABELY SATIRO PADUA|03521564495-PRISCILLA DE LIRA LUNA|73403300463-DANTIEL DA SILVA MOURA  
06019108422-ADRIANO NEMESIO MARTINS|05641415421-JOELLI CRISTINE DE AZEVEDO|05690754404-PHILLIPE DE AQUINO PEREIRA  
05786985440-MARCOS JOSE MATOSO DE LIMA|07384245443-BRENO MELLO DO REGO BARROS|10259672408-AURELIO ALVES CAMILO JUNIOR

# 18 Coordenadoria de Inovação Tecnologia

## GESTÃO DE CONTRATOS

- Contrato de Link de Internet 140Mbps (SURFIX);
- Contrato do Equipamento FIREWALL, SW, Suportetécnico (CPTEC);
- Contrato de Licenças de antivírus (ESET);
- Contrato de Locações de Microcomputadores (SIMPRESS);
- Contrato de Locação de Impressoras (SOLUÇÕES);
- Contrato do Sistema de gestão integrada das operações portuárias SIPORT (SISPLAN);
- Contrato do Sistema de gestão integrada PIRAMIDE 360 (PROCENGE);
- Contrato dos Serviço de Hospedagem em Nuvem (PSS);
- Contrato de Manutenção do SITE (PRATICA);

## SUPORTE NO USO DOS SISTEMAS CORPORATIVOS

- Instalação / configuração / cadastramento / monitoração / atualizar bases de dados / gerar e enviar arquivo XML;
- Atendimento de demandas provenientes da ANTAQ nos sistemas (SDP / APP / SISPAT / CONTABIL);
- Manutenção e suporte de incidentes dos sistemas: SIPORT / PIRAMIDE 360 / SISCOMEX (RF) / PORTO SEM PAPEL (RF).

## OUTROS SUPORTES DE T.I. – GESTÃO/OPERAÇÃO

- Acompanhamento iGovTI – TCE (Governo do Estado);
- Acompanhamento Serviços de Internet da PE-CONECTADO (link 140Mbps);
- Atualização Tecnológica de Conectividade e WIFI;
- Manutenção da Infraestrutura de Rede (administrativa/balança/portão principal), e do Data Center;

- Elaboração de TR / matriz de riscos (serviços TI);
- Gestão de backups; Configuração/Liberação de Acesos - Expresso Livre - SEI;
- Configuração/manutenção do domínio da rede e da política de segurança;
- Acompanhamento do projeto e manutenção da rede de F.O.;
- Apoio e acompanhamento na implementação da infraestrutura (rede F.O, Servidores, equipamentos;
- ativos) dos Sistemas para atender o ISPS; CODE (Controle de Acesso/CFTV);
- Implantação do Plano de adequação da LGPD;
- Implantação do Sistema de análise e vulnerabilidade de Riscos da TI;
- Reestruturação da Área de T.I.;



http://assinador.pscs.com.br/assinadorweb/autenticacao?chave1=3ai-esuLy0cSLB0JnNsG9&chave2=bivYHKotZxwAGxckI4PdLw  
 ASSINADO DIGITALMENTE POR: 02742235469-ISAABELY SATIRO PADUA|03521564495-PRISCILLA DE LIRA LUNA|73403300463-DANTE DA SILVA MOURA  
 06019108422-ADRIANO NEMESIO MARTINS|05641415421-JOELLI CRISTINE DE AZEVEDO|05690754404-PHILLIPE DE AQUINO PEREIRA  
 05786985440-MARCOS JOSE MATOSO DE LIMA|07384245443-BRENO MELLO DO REGO BARROS|10259672408-AURELIO ALVES CAMILO JUNIOR

23/04/2026



http://assinador.pscs.com.br/assinadorweb/autenticacao?chave1=3ai-estLY0cSLB0JrNsGg&chave2=biVYHk0tZxwAGck14RdLw  
ASSINADO DIGITALMENTE POR: 02742235469-ISABELLY SATIRO PADUA|03521564495-PRISCILLA DE LIRA JUNIA|73403300463-DANTIEL DA SILVA MOURA  
06019108422-ADRIANO NEMESIO MARTINS|05641415421-JOELLI CRISTINE DE AZEVEDO|05690754404-PHILLIPE DE AQUINO PEREIRA  
05786985440-MARCOS JOSE MATOSO DE LIMA|07384245443-BRENO MELLO DO REGO BARROS|10259672408-AURELIO ALVES CAMILO JUNIOR

## 19 Coordenadoria Administrativa

A Coordenadoria Administrativa da Porto do Recife S/A, setor de atividade meio, tem como principais atribuições.

- 1) Programar, coordenar e estabelecer as atividades de almoxarifado, compras e dispensas de licitação;
- 2) Acompanhar e supervisionar o fiel cumprimento dos contratos de materiais e serviços de competência desta Coordenadoria;
- 3) Administrar, controlar e prestar contas dos suprimentos individuais de materiais e serviços;
- 4) Gerenciar e fiscalizar os seguintes contratos:
  - i. Contrato de pagamento de benefícios alimentação/refeição dos empregados, pedidos e solicitações de novos cartões;
  - ii. Contrato de gestão de abastecimento de combustível da frota de veículos;
  - iii. Contratos de locação de veículos desta Porto do Recife;
  - iv. Contrato de purificadores de água;
  - v. Contrato de plataforma de preços públicos;
  - vi. Contrato de garrações de água mineral.
- 5) Processar as dispensas de licitação, controlando o saldo disponível em cada dotação orçamentária, competindo à UD - Unidade Demandante, o enquadramento do objeto que se pretende adquirir por dispensa de licitação à dotação orçamentária utilizada pela Porto do Recife;
- 6) Encaminhar mensalmente as faturas da CELPE e COMPESA à COENG - Coordenadoria de Engenharia;
- 7) Acompanhar e gerenciar o setor de Patrimônio acerca da elaboração/atualização do inventário dos bens patrimoniais, móveis e imóveis classificados como permanentes para que o inventário físico financeiro dos bens da Porto do Recife esteja sempre atualizado.
- 8) Propor aquisição, recuperação ou alienação de bens móveis e imóveis bem como o controle da sua utilização;

Apresentamos abaixo o resultado dos centros de custo de maior relevância deste setor realizando o comparativo dos quantitativos contratados em 2024 e 2025.



http://assinador.pscs.com.br/assinadorweb/autenticacao?chave1=3ai-estly0cslb0IjNsg6&chave2=biyHk0tZxwGxck14Pdlw  
 ASSINADO DIGITALMENTE POR: 02742255469-ISAABELY SATIRO PADUAL03521564495-PRISCILLA DE LIRA LIMA173403300463-DANIEL DA SILVA  
 06019108422-ADRIANO NEMESIO MARTINS|05641415421-JOELLI CRISTINE DE AZEVEDO05690754404-SHILLI DE AQUINO PEREIRA  
 05786995440-MARCOS JOSE MATOSO DE LIMA|07384245443-BRENDO MELLO DO REBO BARROS|10259672408-AURELIO ALVES CAMILO JUNIOR

**VALORES 2022**

jan/22 a dez/22	R\$ 60.787,70	TOTAL=	Material de Escritório R\$ 13.748,23	Material de Limpeza R\$ 29.136,67	Copa e Cozinha R\$ 12.516,96	Material de Informática R\$ 5.385,84
-----------------	---------------	--------	---	--------------------------------------	---------------------------------	---

**VALORES 2023**

jan/23 a dez/23	R\$ 51.318,00	TOTAL=	Material de Escritório R\$ 15.515,90	Material de Limpeza R\$ 23.610,90	Copa e Cozinha R\$ 9.978,99	Material de Informática R\$ 2.212,21
-----------------	---------------	--------	---	--------------------------------------	--------------------------------	---

**VALORES 2024**

jan/24 a dez/24	R\$ 82.167,16	TOTAL=	Material de Escritório R\$ 19.883,87	Material de Limpeza R\$ 39.328,72	Copa e Cozinha R\$ 12.898,68	Material de Informática R\$ 10.055,89
-----------------	---------------	--------	---	--------------------------------------	---------------------------------	--

**VALORES 2025**

jan/25 a Dez/2025	R\$ 184.847,23	TOTAL=	Material de Escritório R\$ 60.542,69	Material de Limpeza R\$ 52.570,09	Copa e Cozinha R\$ 44.797,74	Material de Informática R\$ 26.936,71
-------------------	----------------	--------	---	--------------------------------------	---------------------------------	--

PORTO DO RECIFE SA

Período: 01/01/2025 a 31/12/2025  
 Filial: 001  
 Almox: 001  
 Classe: 001  
 Sub Classe:  
 Quebra por: Grupo de Almoarifado  
 Produto:  
 Gr. Import.: a

**BALANÇO FÍSICO E FINANCEIRO DO ESTOQUE**

Filial	Grupo d	Tipo	Classe	Sub Classe	Produto	Saldo Anterior		Entradas		Saídas		Saldo Atual	
						Valor	Qtd	Valor	Qtd	Valor	Qtd	Valor	Qtd
001	PORTO DO RECIFE SA					8.150,21	1.465,0000	64.437,12	13.729,0000	60.542,69	12.084,0000	12.044,64	3.110,0000
	000 GERAL					8.150,21	1.465,0000	64.437,12	13.729,0000	60.542,69	12.084,0000	12.044,64	3.110,0000
		001			MATERIAL DE USO E CONSUMO	8.150,21	1.465,0000	64.437,12	13.729,0000	60.542,69	12.084,0000	12.044,64	3.110,0000
					001 MATERIAL DE ESCRITORIO	8.150,21	1.465,0000	64.437,12	13.729,0000	60.542,69	12.084,0000	12.044,64	3.110,0000
					000 MATERIAL DE ESCRITORIO	8.150,21	1.465,0000	64.437,12	13.729,0000	60.542,69	12.084,0000	12.044,64	3.110,0000
					9010003 SACO PLASTICO A4 P/PASTA CATA	27,70	172,0000	301,24	1.338,0000	241,57	1.116,0000	87,37	394,0000
					9010004 BOBINA DE PAPEL P/MAQUINA CA	0,00	0,0000	38,00	19,0000	0,00	0,0000	38,00	19,0000
					9010006 TESOURA	137,85	20,0000	610,16	66,0000	541,23	63,0000	206,78	23,0000
					9010011 CLIPS NIQUELADO 4/0	51,53	29,0000	969,20	392,0000	736,10	305,0000	284,63	116,0000
					9010012 COLA BRANCA 40GR	10,20	8,0000	77,92	32,0000	61,40	28,0000	26,72	12,0000
					9010014 CORRETIVO LIQUIDO	16,21	11,0000	13,26	6,0000	29,46	17,0000	0,01	0,0000
					9010016 ELASTICO P/DINHEIRO	50,90	19,0000	58,94	22,0000	80,35	30,0000	29,49	11,0000
					9010020 ENVELOPE PARDO MEDIO REF.168	32,39	149,0000	883,01	1.921,0000	660,41	1.515,0000	254,99	555,0000
					9010021 ENVELOPE PARDO PEQ. REF.1650	0,00	0,0000	112,05	747,0000	0,00	0,0000	112,05	747,0000
					9010023 FITA PIEMPAÇOTAR 48X50MM	50,73	15,0000	1.073,92	256,0000	797,68	193,0000	326,97	78,0000
					9010026 FITA DUREX TRANSPARENTE 12,7M	26,17	27,0000	37,40	32,0000	50,31	47,0000	13,26	12,0000
					9010037 GRAFITE 0,5 2B	0,00	0,0000	13,13	13,0000	0,00	0,0000	13,13	13,0000
					9010039 GRAMPEADOR 26/6 GRANDE	86,76	8,0000	1.196,81	81,0000	916,55	64,0000	367,02	25,0000
					9010040 GRAMPO LISO REF. 26/6 (CX. C/5,00	66,93	56,0000	84,85	71,0000	106,36	89,0000	45,42	38,0000
					9010117 PASTA AZ CLASSIF. L/LARGO 280X	0,00	0,0000	3.416,88	184,0000	2.451,24	132,0000	965,64	52,0000
					9010127 CANETA ESFEROGRAFICA	172,97	268,0000	530,28	702,0000	588,84	814,0000	114,41	156,0000
					9010128 LAPIS GRAFITE N.2	4,20	14,0000	205,88	380,0000	178,11	327,0000	31,97	67,0000
					9010130 MARCADOR DE TEXTO VERDE	4,97	5,0000	99,48	86,0000	82,53	72,0000	21,92	19,0000
					9010139 PASTA AZ CLASSIF. L/ESTREITO	117,34	10,0000	0,00	0,0000	117,34	10,0000	0,00	0,0000
					9010140 PASTA DE CARTOLINA C/FERRAGE	66,56	28,0000	38,02	16,0000	85,57	36,0000	19,01	8,0000
					9010141 PASTA DE CARTOLINA AZUL	251,68	132,0000	1.624,30	846,0000	1.543,75	805,0000	332,23	173,0000
					9010144 PASTA SUSPENSÃO COMPLETA	69,09	90,0000	130,50	170,0000	134,34	175,0000	65,25	85,0000
					9010145 PERFURADOR DE PAPEL P/22 FLS.	347,22	13,0000	427,34	16,0000	560,89	21,0000	213,67	8,0000
					9010147 REGUA PLASTICA	23,50	24,0000	23,50	24,0000	35,24	36,0000	11,76	12,0000
					9010174 FORM. CONT. 280X375 1 VIA - 132 C	0,00	0,0000	87,00	1,0000	0,00	0,0000	87,00	1,0000
					9010177 FORM. CONT. 240X280 1 VIA - 80 CO	0,00	0,0000	266,00	2,0000	0,00	0,0000	266,00	2,0000
					9010221 BORRACHA P/LAPIS E CANETA	0,78	1,0000	169,07	346,0000	136,70	280,0000	33,15	67,0000
					9010245 EXTRATOR DE GRAMPO	52,38	32,0000	88,40	54,0000	96,58	59,0000	44,20	27,0000
					9010298 GRAMPEADOR DE MESA PARA 240	0,00	0,0000	4.877,76	32,0000	3.353,46	22,0000	1.524,30	10,0000
					9010299 APAGADOR P/QUADRO BRANCO	11,25	3,0000	132,00	22,0000	96,75	17,0000	46,50	8,0000
					9010325 PAPEL A4 P/IMPRESSORA E COPIAD	3.687,48	162,0000	21.398,51	857,0000	20.574,33	838,0000	4.511,66	181,0000
					9010328 FITA P/IMP. EPSON FX-2190 MATRIC	0,00	0,0000	243,32	11,0000	0,00	0,0000	243,32	11,0000
					9090398 PASTA POLIIONDA 55MM	28,11	5,0000	0,00	0,0000	28,11	5,0000	0,00	0,0000
					9090399 LIVRO PROTOCOLO	117,30	18,0000	234,60	36,0000	234,60	36,0000	117,30	18,0000
					9090548 MARCADOR DE TEXTO ROSA	30,97	31,0000	112,32	88,0000	104,53	87,0000	38,76	32,0000
					9090549 PILOTO P/ QDO BCO VERMELHO	0,00	0,0000	124,80	48,0000	93,60	36,0000	31,20	12,0000
					9090550 PILOTO P/ QDO BCO PRETO	20,80	8,0000	70,14	28,0000	70,75	28,0000	20,19	8,0000
					9090766 PILOTO PARA QUADRO BRANCO N	17,62	7,0000	25,16	10,0000	30,20	12,0000	12,58	5,0000



23/04/2026



Certifico o Registro em 23/04/2026 Data dos Efeitos 22/04/2026  
 Arquivamento 20269271678 de 23/04/2026 Protocolo 269271678 de 22/04/2026 NIRE 26300011999  
 Nome da empresa PORTO DO RECIFE S/A  
 Este documento pode ser verificado em <http://redesim.jucepe.pe.gov.br/autenticacaodocumentos/autenticacao.aspx>  
 Chancela 54811811299964



http://assinador.pscs.com.br/assinadorweb/autenticacao?chave1=3a1-estly0slb0juns6&chave2=biyHk0tZxwAGXck14RdLw  
 ASSINADO DIGITALMENTE POR: 02742235469-ISABELY SATIRO PADUA 03521564495-PRICICIA DE LIRA LUNA 73403300463-DANIEL DA SILVA MOURA  
 06019108422-ADRIANO NEVES MARTINS 0564115421-OEILIA DE ARAUJO 05690754404-PHILLIPE DE AQUINO SERRA  
 05786985440-MARCOS JOSÉ MATOSO DE LIMA 05784245443-BRENO FREIG DO REBO BARROS 10259672408-AURELIO ALVES GAVILHO JUNIOR

PORTO DO RECIFE SA

Período: 01/01/2025 a 31/12/2025  
 Filial: 001  
 Almox: 001  
 Tipo: 001  
 Classe: 001  
 Sub Classe:  
 Quebra por: Grupo de Almoxarifado  
 Produto:  
 Gr. Import.: a

**BALANÇO FÍSICO E FINANCEIRO DO ESTOQUE**

*Pirâmide*

Filial	Grupo	Tipo	Classe	Sub Classe	Produto	Saldo Anterior		Entradas		Saídas		Saldo Atual	
						Valor	Qtd	Valor	Qtd	Valor	Qtd	Valor	Qtd
					9090767 PILOTO PARA QUADRO BRANCO N	18,10	10,0000	73,22	22,0000	76,31	27,0000	15,01	5,0000
					9091036 MARCADOR DE TEXTO AMARELO	8,46	9,0000	230,68	152,0000	188,04	127,0000	51,10	34,0000
					9091048 APONTADOR	0,00	0,0000	67,50	150,0000	67,50	150,0000	0,00	0,0000
					9091057 APONTADOR PARA LAPIS	23,76	30,0000	28,52	36,0000	38,01	48,0000	14,27	18,0000
					9091472 CAIXA CORRESPONDÊNCIA SIMPL	1.372,70	37,0000	2.374,40	64,0000	2.559,90	69,0000	1.187,20	32,0000
					9091708 CAIXA DE ARQUIVO MORTO GIGA	45,60	4,0000	767,20	56,0000	593,60	44,0000	219,20	16,0000
					9091906 Revistas, Capa: 297x421mm, 4x4 cores,	0,00	0,0000	19.200,00	4.000,0000	19.200,00	4.000,0000	0,00	0,0000
					9092103 MOLDEIRA NA COR PRETA 30CM D	1.100,00	10,0000	0,0000	0,0000	1.100,00	10,0000	0,00	0,0000
					9092314 FRAGMENTADORA DE PAPEL E CA	0,00	0,0000	395,00	1,0000	395,00	1,0000	0,00	0,0000
					9092336 Caixa de papelão pardo. Dimensões: 420	0,00	0,0000	805,00	50,0000	805,00	50,0000	0,00	0,0000
					9092351 POST-ITS FORMATO QUADRADO D	0,00	0,0000	270,18	150,0000	270,18	150,0000	0,00	0,0000
					9092414 PASTA PLASTICA ALVEOLAR C/ EL	0,00	0,0000	259,00	50,0000	259,00	50,0000	0,00	0,0000
					9092415 PASTA OFICIO COM ABAS E ELAST	0,00	0,0000	99,60	40,0000	99,60	40,0000	0,00	0,0000
					9092465 COLA PLASTICA - SERIE ESPECIAL	0,00	0,0000	71,67	3,0000	71,67	3,0000	0,00	0,0000

PORTO DO RECIFE SA

Período: 01/01/2025 a 31/12/2025  
 Filial: 001  
 Almox: 001  
 Tipo: 001  
 Classe: 003  
 Sub Classe:  
 Quebra por: Grupo de Almoxarifado  
 Produto:  
 Gr. Import.: a

**BALANÇO FÍSICO E FINANCEIRO DO ESTOQUE**

*Pirâmide*

Filial	Grupo	Tipo	Classe	Sub Classe	Produto	Saldo Anterior		Entradas		Saídas		Saldo Atual	
						Valor	Qtd	Valor	Qtd	Valor	Qtd	Valor	Qtd
001	PORTO DO RECIFE SA					3.781,59	886,0000	63.799,55	13.344,0000	52.570,09	11.301,0000	15.011,05	2.929,0000
	000 GERAL					3.781,59	886,0000	63.799,55	13.344,0000	52.570,09	11.301,0000	15.011,05	2.929,0000
	001 MATERIAL DE USO E CONSUMO					3.781,59	886,0000	63.799,55	13.344,0000	52.570,09	11.301,0000	15.011,05	2.929,0000
	003 MATERIAL DE HIGIENE E LIMPEZA					3.781,59	886,0000	63.799,55	13.344,0000	52.570,09	11.301,0000	15.011,05	2.929,0000
	000 MATERIAL DE HIGIENE E LIMPEZA					3.781,59	886,0000	63.799,55	13.344,0000	52.570,09	11.301,0000	15.011,05	2.929,0000
					9020004 SABONETE LIQ (BOMBONA C/5 LIT	424,94	39,0000	3.131,89	217,0000	2.598,92	189,0000	957,91	67,0000
					9020009 CLORO (PASTILHA)	237,14	21,0000	10.899,98	1.300,0000	8.347,11	991,0000	2.790,01	330,0000
					9020014 DETERGENTE LIQUIDO 500 ML	0,00	0,0000	1.529,75	881,0000	1.177,18	683,0000	352,57	198,0000
					9020021 INSETICIDA AEROSOL	161,40	10,0000	610,07	40,0000	524,60	34,0000	246,87	16,0000
					9020022 PAPEL HIGIENICO FINO BRANCO R	833,13	708,0000	10.763,45	7.802,0000	9.235,19	6.882,0000	2.361,39	1.688,0000
					9020027 SABAO DE COCO C/200 GRAMAS	6,88	4,0000	227,52	104,0000	188,80	88,0000	45,60	20,0000
					9020040 PAPEL TOALHA 2 DOBRAS BRANCO	399,30	33,0000	28.584,67	1.930,0000	23.261,92	1.579,0000	5.722,05	384,0000
					9020050 TOALHA DE PAPEL (ROLO) PC COM	4,06	1,0000	978,00	220,0000	732,20	165,0000	249,86	56,0000
					9090597 ALCOOL GEL 70% BOMBONA COM	320,74	7,0000	274,92	6,0000	458,20	10,0000	137,46	3,0000
					9090598 ALCOOL LIQUIDO 70% BOMBONA C	1.245,80	39,0000	1.661,06	52,0000	2.076,32	65,0000	830,54	26,0000
					9091245 PAPEL HIGIENICO, MEDINDO 10CM	148,20	24,0000	5.042,44	540,0000	3.873,85	423,0000	1.316,79	141,0000
					9091336 MASCARA TRIPLA COM FILTRO E E	0,00	0,0000	60,00	250,0000	60,00	250,0000	0,00	0,0000
					9092557 SISAL PARA GESSO (ESTOPA COM	0,00	0,0000	35,80	2,0000	35,80	2,0000	0,00	0,0000

PORTO DO RECIFE SA

Período: 01/01/2025 a 31/12/2025  
 Filial: 001  
 Almox: 001  
 Tipo: 001  
 Classe: 004  
 Sub Classe:  
 Quebra por: Grupo de Almoxarifado  
 Produto:  
 Gr. Import.: a

**BALANÇO FÍSICO E FINANCEIRO DO ESTOQUE**

*Pirâmide*

Filial	Grupo	Tipo	Classe	Sub Classe	Produto	Saldo Anterior		Entradas		Saídas		Saldo Atual	
						Valor	Qtd	Valor	Qtd	Valor	Qtd	Valor	Qtd
001	PORTO DO RECIFE SA					1.513,26	438,0000	54.517,52	5.100,0000	44.797,74	4.427,0000	11.233,04	1.111,0000
	000 GERAL					1.513,26	438,0000	54.517,52	5.100,0000	44.797,74	4.427,0000	11.233,04	1.111,0000
	001 MATERIAL DE USO E CONSUMO					1.513,26	438,0000	54.517,52	5.100,0000	44.797,74	4.427,0000	11.233,04	1.111,0000
	004 MATERIAL DE COPA E COZINHA					1.513,26	438,0000	54.517,52	5.100,0000	44.797,74	4.427,0000	11.233,04	1.111,0000
	000 MATERIAL DE COPA E COZINHA					1.513,26	438,0000	54.517,52	5.100,0000	44.797,74	4.427,0000	11.233,04	1.111,0000
					9070001 ACUCAR CRISTAL EMBALAGEM C/	190,87	35,0000	2.692,81	699,0000	2.361,53	526,0000	522,15	118,0000
					9070002 CAFE EM PD PCT 250 GRAMAS	0,00	0,0000	41.386,07	2.272,0000	32.624,00	1.823,0000	8.762,07	449,0000
					9070003 COPO DESCATIVAVEL DE 180ML - P	500,76	126,0000	3.080,43	698,0000	2.933,28	676,0000	647,91	148,0000
					9070004 COPO DESCATIVAVEL DE 50ML - P	261,19	202,0000	1.185,61	632,0000	1.007,35	581,0000	439,45	253,0000
					9070027 ADOCANTE ZERO-CAL SACARINA	31,70	5,0000	462,96	36,0000	340,34	29,0000	154,32	12,0000
					9090958 COADOR DE CAFE	102,72	27,0000	1.233,34	316,0000	966,67	248,0000	369,39	95,0000
					9091471 PORTA LAPIS/CLIPS/LEMBRETE	276,50	35,0000	395,00	50,0000	474,00	60,0000	197,50	25,0000
					9091978 ADOCANTE LINEA EM GOTA COM	149,52	8,0000	535,50	42,0000	544,77	39,0000	140,25	11,0000
					9092125 MINI CANECA BRANCA 110ML	0,00	0,0000	2.139,80	120,0000	2.139,80	120,0000	0,00	0,0000
					9092346 MINI BOLOS DE ROLO, NO FORMAT	0,00	0,0000	1.200,00	300,0000	1.200,00	300,0000	0,00	0,0000
					9092529 Tomada 1 módulo 2P + 1T 10A (sistema	0,00	0,0000	69,00	10,0000	69,00	10,0000	0,00	0,0000
					9092530 Tomada	0,00	0,0000	36,00	5,0000	36,00	5,0000	0,00	0,0000
					9092531 Tomada	0,00	0,0000	101,00	10,0000	101,00	10,0000	0,00	0,0000

Certifico o Registro em 23/04/2026 Data dos Efeitos 22/04/2026  
 Arquivamento 20269271678 de 23/04/2026 Protocolo 269271678 de 22/04/2026 NIRE 26300011999  
 Nome da empresa PORTO DO RECIFE S/A  
 Este documento pode ser verificado em <http://redesim.jucepe.pe.gov.br/autenticacaodocumentos/autenticacao.aspx>  
 Chancela 54811811299964

23/04/2026







http://assinador.pscs.com.br/assinadorweb/autenticacao?chave1=3ai-estLY0cSLB0IjNnsGg&chave2=biVYHk0tZxwAGxck14RdLw  
ASSINADO DIGITALMENTE POR: 02742235469-ISABELLY SATIRO PADUA|03521564495-PRISCILLA DE LIRA LUNA|73403300463-DANIELE DA SILVA MOURA  
06019108422-ADRIANO NEMESIO MARTINS|05641415421-JOELLI CRISTINE DE AZEVEDO|05690754404-PHILLIPE DE AQUINO PEREIRA  
05786985440-MARCOS JOSE MATOSO DE LIMA|07384245443-BRENO MELLO DO REGO BARROS|10259672408-AURELIO ALVES CAMILO JUNIOR

## 20 Coordenadoria Planejamento

Durante o exercício, a Coordenadoria de Planejamento do Porto do Recife S.A. atuou de maneira técnica, integrada e colaborativa, desempenhando um papel essencial no fortalecimento da governança, na gestão institucional e no alinhamento entre planejamento, orçamento e execução. Esse trabalho foi realizado com foco na otimização dos processos internos e na melhoria da performance da organização.

A atuação da Coordenadoria concentrou-se no suporte técnico e metodológico às atividades internas da Companhia, promovendo a organização e a consolidação de informações estratégicas e representativas das competências decisórias da Alta Administração do Porto. Dessa forma, buscou-se assegurar que as ações desenvolvidas estivessem alinhadas às diretrizes institucionais e aos objetivos estratégicos da organização.

O desenvolvimento das atividades de planejamento foram realizado de forma articulada com as diversas Diretorias e Coordenadorias da estrutura administrativa do Porto. Essa integração promoveu a utilização eficaz dos instrumentos estratégicos, orçamentários e gerenciais, além de apoiar a definição das prioridades institucionais, a organização dos fluxos de planejamento e o acompanhamento das ações executadas ao longo do período.

Além disso, a Coordenadoria de Planejamento desempenhou um papel relevante no fortalecimento da cultura de planejamento dentro da estrutura administrativa do Porto do Recife S.A. Sua atuação incentivou a integração entre as áreas, o alinhamento de informações e a adoção de práticas voltadas à organização, ao acompanhamento e à melhoria contínua dos processos institucionais, promovendo um ambiente mais coeso e eficiente.

Essa atuação técnica proporcionou maior consistência às atividades administrativas e operacionais, ampliando a capacidade institucional de planejar, monitorar e avaliar suas ações de maneira estruturada e alinhada com as diretrizes estratégicas estabelecidas. As atividades realizadas abrangeram a estruturação e o acompanhamento dos principais instrumentos de planejamento, orçamento e investimentos, conforme demonstrado na figura apresentada ao final desta seção. No contexto estratégico, a Coordenadoria também contribuiu para a elaboração e consolidação dos instrumentos institucionais, garantindo a padronização metodológica e o alinhamento interno.





http://assinadorweb.pscs.com.br/assinadorweb/autenticacao?chave1=3ai-estly0cslb0IjnsG9&chave2=biyHk0ctZxwAGxckI4Rdlw  
 ASSINADO DIGITALMENTE POR: 02742235469-ISABELLY SATIRO PADUA|03521564495-PRISCILLA DE LIRA LUNA|73403300463-DANTE DA SILVA MOURA  
 06019108422-ADRIANA NEVES MARTINS|05641415421-JOELLI CRISTINE DE AZEVEDO|05690754404-PHILLIPE DE AQUINO PEREIRA  
 05786985440-MARCOS JOSÉ MATOSO DE LIMA|07384245443-BRENO MELLO DO REGO BARROS|10259672408-AURELIO ALVES CAMILO JUNIOR



**01**

**MANUAL DE PLANEJAMENTO 2025**

**02**

**PCA - PLANO DE CONTRATAÇÕES ANUAIS NECESSIDADES DO PORTO DO RECIFE S.A. 2025**

**03**

**ORÇAMENTO LOA**

**04**

**PLANO ESTRATÉGICO 2025**

**05**

**ORÇAMENTO E CUSTEIOS 2025**

**06**

**BALANÇO DO ORÇAMENTO E INVESTIMENTOS**





http://assinador.pscs.com.br/assinadorweb/autenticacao?chave1=3ai-esuLy0cSLB0JrNsG9&chave2=biVYHk0tZxwAGxck14RdLw  
ASSINADO DIGITALMENTE POR: 02742235469-ISAABELY SATIRO PADUA|03521564495-PRISCILA DE LIRA JUNIA|73403300463-DANTE DA SILVA MOURA  
06019108422-ADRIANO NEMESIO MARTINS|05641415421-JOELLI CRISTINE DE AZEVEDO|05690754404-PHILLIPE DE AQUINO PEREIRA  
05786985440-MARCOS JOSE MATOSO DE LIMA|07384245443-BRENO MELLO DO REGO BARROS|10259672408-AURELIO ALVES CAMILO JUNIOR

## DRAGAGEM



## MUSEU DO PORTO



# 21 Coordenadoria de Recursos Humanos



http://assinador.pscs.com.br/assinadorweb/autenticacao?chave1=3ai-estLyoUcSlB0IjNsg9&chave2=biVYHKotZxwAGxki4RdLw  
ASSINADO DIGITALMENTE POR: 02742235469-ISABELLY SATIRO PADUA|03521564495-PRISCILLA DE LIRA LUNA|73403300463-DANTIEL DA SILVA MOURA  
06019108422-ADRIANO NEMESIO MARTINS|05641415421-JOELLI CRISTINE DE AZEVEDO|05690754404-PHILIPPE DE AQUINO PEREIRA  
05786985440-MARCOS JOSE MATOSO DE LIMA|07384245443-BRENO MELLO DO REGO BARROS|10259672408-AURELIO ALVES CAMILO JUNIOR

## PRINCIPAIS AÇÕES:

1. O acolhimento de novos colaboradores e a comunicação continuam sendo fatores marcantes na Coordenadoria de RH, porquanto recepciona os novos colaboradores com treinamento de integração e mantém ativos canais digitais (whatsApp) com todos os 154 colaboradores diretos (empregados, estagiários, jovens aprendizes, terceirizados de serviços administrativos e prestadores de serviços – RPAs),

agrupados por Diretorias, Coordenadorias e Assessorias - instrumento facilitador da comunicação institucional, divulgando, em tempo real, cursos, palestras, reuniões, encontros, informes e decisões administrativas, pagamentos de salários, crédito de tickets alimentação/refeição, aniversariantes do mês, dentre outras informações de interesse.

Igualmente importante meio de comunicação representa, também, uma via de retorno dos colaboradores para esta Coordenadoria sanar dúvidas e agilizar demandas.

2. Permaneceram como ações do RH, ao longo de 2025, a confecção de minutas de quase todas as Portarias da Presidência e outros documentos institucionais.

3. Uma outra ação importante foi a interação permanente com todas as áreas da empresa para atendimento aos gestores e colaboradores nas questões pertinentes a pessoal.

## IMPORTANTES

- Houve um realinhamento no e-social e na Folha de Pagamento em todas as competências para corrigir as inconsistências.
- Houve uma adimplência com bastante tempo hábil na geração dos tributos de INSS, e IR, bem como o FGTS e Empréstimos Consignados do Trabalhador.
- Adimplência do SAGRES, sistema de fiscalização do TCE-PE, Tribunal de Contas do estado de PE, com exercício de 2025 fechado no final de dezembro.



http://assinador.pscs.com.br/assinadorweb/autenticacao?chave1=3ai-estLY0cSLB0JfNsg6&chave2=biVYHK0tZxwAGck14RdLw  
ASSINADO DIGITALMENTE POR: 02742235469-ISABELLY SATIRO PADUA|03521564495-PRISCILA DE LIRA LUNA|73403300463-DANTIEL DA SILVA MOURA  
06019108422-ADRIANO NEMESIO MARTINS|05641415421-JOELLI CRISTINE DE AZEVEDO|05690754404-PHILLIPE DE AQUINO PEREIRA  
05786985440-MARCOS JOSE MATOSO DE LIMA|07384245443-BRENO MELLO DO REGO BARROS|10259672408-AURELIO ALVES CAMILO JUNIOR

strutturamos, em 2025, os Termos de Referência para os seguintes Processos Licitatórios:

a) Assistência à Saúde; b) Confeção de crachás; c) Terceirização de serviços administrativos e d) Estagiários.

Esta Coordenadoria, no ano de 2025, manteve foco nos seus processos e fluxos de trabalho referentes a: a) Folha de Pagamento; b) Cadastro de Pessoal; c) Férias; d)

Rescisões contratuais de empregados e estagiários; e) Alimentação das planilhas informativas do Sistema da Lei de Acesso à Informação – LAI; f) Envio das Informações do SAGRES para o TCE-PE e g) Envio das informações obrigatórias para a plataforma do e-Social do Governo Federal, dentre outros.

## DAS INFORMAÇÕES RELATIVAS AO QUADRO DE PESSOAL:

1. Apresentamos, em anexo, o levantamento do quadro de pessoal permanente do Porto do Recife em dezembro de 2025 com seus diversos vínculos: 118 colaboradores diretos, 09 estagiários e jovens aprendizes, 09 conselheiros, 109 empregados terceirizados e 12 profissionais autônomos (RPAs), perfazendo um total de 257 pessoas, alocados nos seus respectivos centros de custo (por diretorias e setores), conforme Organograma da Empresa.

1. Detalhamos, em anexo, os custos mensais, por categoria e rubricas de pagamento (vencimentos e benefícios) – posição em dezembro de 2025 e dezembro de 2024, dos efetivos, comissionados, estagiários, jovens aprendizes, terceirizados, prestadores de serviços e conselheiros, que compõem as despesas com pessoal.

O desembolso mensal da empresa (base dez/2025) com pessoal foi da ordem de R\$2.296.439,27.

1. O quadro comparativo de pessoal de dezembro de 2025 com dezembro de 2024 resultou num acréscimo de 40 colaboradores e um aumento dos gastos da ordem de R\$670.239,82 conforme encontra-se demonstrado a seguir.

Essa majoração do quadro e dos gastos a maior em 2025, deveu-se à necessidade de reforço de pessoal de segurança e administrativo com a contratação de Assessores Administrativos, através da empresa RM Terceirização, um maior suporte no TMP – Terminal Marítimo de Passageiros na temporada de navio, com pagamento de diárias e mais vigilantes terceirizados, bem como reajustes decorrentes do Acordo Coletivo de Trabalho para os empregados efetivos da empresa e das Convenções Coletivas dos empregados dos terceirizados, além dos serviços prestados para a montagem do Museu do Porto do Recife, em vias de inauguração, dentre outros:





http://assinador.pecs.com.br/assinadorweb/autenticacao?chave1=3ai-estLY0cSLB0TjNnsGg&chave2=biVYHk0ctZxwAGxki4Rdlw  
 ASSINADO DIGITALMENTE POR: 02742235469-ISAHELly SATIRO PADUA|03521564495-PRISCILLA DE LIRA LUNA|73403300463-DANTEN DA SILVA MOURA  
 06019108422-ADRIANO NEMESIO MARTINS|05641415421-JOELLI CRISTINE DE AZEVEDO|05690754404-PHILLIPE DE AQUINO PEREIRA  
 05786985440-MARCOS JOSE MATOSO DE LIMA|07384245443-BRENO MELLO DO REGO BARROS|10259672408-AURELIO ALVES CAMILO JUNIOR

QUANTITATIVO DE PESSOAL	ANO 2025 (dez/25)	ANO 2024 (dez/24)	DIFERENÇA 2025 x 2024
		257	217

GASTOS COM PESSOAL	ANO 2025	ANO 2024	DIFERENÇA (R\$)
Vencimentos	814.972,05	542.738,43	<b>+ 670.239,82</b>
Benefícios	404.205,63	324.081,00	
Encargos	279.442,59	165.286,75	
Terceirizados + RPA	744.336,57	562.484,62	
Estagiários	7.949,11	1.910,80	
J Aprendizizes	1.069,63	4.434,38	
Conselheiros	44.463,69	25.263,45	
<b>TOTAL</b>	<b>2.296.439,27</b>	<b>1.626.199,45</b>	

#### METAS PARA 2026:

Dar continuidade às inúmeras atividades atribuídas a esta Coordenadoria. Focar no treinamento dos empregados por meio da implementação de Programas de Capacitação oferecidos pela EGAPE – Escola de Governo da Administração Pública de Pernambuco ou por outras entidades, para os colaboradores e, assim, suprir as necessidades detectadas

Os cursos da EGAPE são regularmente informados aos colaboradores por aplicativo de mensagens de whatsapp desta COORH.

Daremos continuidade, em 2026, ao Manual de Normas e Procedimentos desta Coordenadoria de Recursos Humanos.

Atualizar-se (toda a equipe) nas mudanças do e-social que refletem nos procedimentos na área de RH para desenvolver ações e procedimentos assertivos sem necessidade de retrabalho por correções.

Aperfeiçoar e atualizar os procedimentos realizados anualmente, no que couber, para melhorias pertinentes porventura necessárias, o Cadastro de Pessoal, base de informações essenciais para a Folha de Pagamento, entre outros dados de todos os colaboradores.



**RESUMO POR DIRETORIA**  
**Posição em 31 de dezembro de 2025**



http://assinador.pscs.com.br/assinadorweb/autenticacao?chave1=3ai-estLY0cSLB0IjNnsGg&chave2=bivYHKotZxwAGxki4Fdlw  
ASSINADO DIGITALMENTE POR: 02742235469-ISABELY SATIRO PADUA|03521564495-PRISCILLA DE LIRA LUNA|73403300463-DANTEN DA SILVA MOURA  
06019108422-ADRIANO NEMESIO MARTINS|05641415421-JOELLI CRISTINE DE AZEVEDO|05690754404-PHILLIPE DE AQUINO PEREIRA  
05786985440-MARCOS JOSE MATOSO DE LIMA|07384245443-BRENO MELLO DO REGO BARROS|10259672408-AURELIO ALVES CAMILO JUNIOR

DIRETORIA	QUADRO EFETIVO	CARGOS COMISSIONADOS	À DISPOSIÇÃO DO PORTO	CONSELHEIROS	SUB-TOTAL 1	ESTAGIÁRIOS	JOVENS APRENDIZES	SUB-TOTAL 2	TERCEIRIZADOS - GUARDA	TERCEIRIZADOS - LIMPEZA	TERCEIRIZADOS - MANUTENÇÃO	TERCEIRIZAÇÃO - SERV ADM	SUB-TOTAL 3	RPA - SERV PRESTADOS	TOTAL GERAL
<b>DIRPRE</b>	11	28	2	9	50	4		4	52	31		10	93	3	150
<b>DIAFI</b>	1	27	1		29	2	1	3				3	3	3	38
<b>DITEC</b>	2	11			13	1		1			11		11	6	31
<b>DIRCOP</b>	3	31	1		35	1		1				2	2		38
<b>TOTAL GERAL</b>	<b>17</b>	<b>97</b>	<b>4</b>	<b>9</b>	<b>127</b>	<b>8</b>	<b>1</b>	<b>9</b>	<b>52</b>	<b>31</b>	<b>11</b>	<b>15</b>	<b>109</b>	<b>12</b>	<b>257</b>



DIRPRE 150 DIAFI 38 DITEC 31 DIRCOP 38 257 EFETIVOS DIRETORES C. COMISSIONADO À DISPOSIÇÃO ESTAG + JOVENS



CATEGORIA	DESCRIÇÃO	VALOR (R\$)
VENCIMENTOS EMPREGADOS	*SALÁRIO (18 empregados efetivos)	120.538,78
	*ADICIONAL DE TEMPO DE SERVIÇO	29.473,33
	*VANTAGENS PESSOAIS (INCORPORADAS)	29.585,25
	*ADICIONAL DE RISCO (40%)	29.233,45
	ADICIONAL NOTURNO (50%)	10.277,23
	HORAS EXTRAS + REP REM	27.486,23
	*HONORÁRIO CONSELHEIRO (01)	4.940,41
	*FG (empregados do Porto) = 02 pessoas	9.156,53
	CARGOS COMISSIONADOS = 101 pessoas	432.627,94
	GRATIFICAÇÃO LICITAÇÃO = 05 pessoas	8.900,00
	COMISSÃO ESP REMUNERADA = 35 pessoas	46.091,67
	DIÁRIAS TMP	37.410,00
	FÉRIAS	29.251,23
		<b>814.972,05</b>
BENEFÍCIOS EMPREGADOS	AUX CRECHE	14.165,14
	AUX FILHO ESPECIAL	44.999,32
	AUX EDUCAÇÃO	33.027,32
	AUX MATERIAL ESCOLAR	33.820,38
	TICKET ALIMENTAÇÃO/REFEIÇÃO	185.328,00
	PLANO DE SAÚDE	92.865,47
	<b>404.205,63</b>	
ENCARGOS EMPREGADOS	*PORTUS	722,15
	ENCARGOS	278.720,44
	<b>279.442,59</b>	
<b>SUB-TOTAL 1</b>		<b>1.498.620,27</b>
TERCEIRIZADOS + AUTÔNOMO	BBC (Vigilância) = 52 pessoas	306.663,66
	LIDERANÇA (Limpeza) = 31 pessoas	181.148,87
	FRF CONSTRUÇÕES LTDA (Manutenção) = 11 p	90.169,76
	RM SERVIÇOS (Administrativo) = 15 pessoas	106.502,70
	RPA - Autônomo = 12 pessoas	59.851,58
	<b>SUB-TOTAL 2 (109 terceirizados)</b>	<b>744.336,57</b>
ESTAGIÁRIOS	BOLSA + AUXÍLIO TRANSPORTE (08)	<b>7.949,11</b>
JOVENS APRENDIZES	VENCIMENTOS + ENCARGOS (01)	<b>1.069,63</b>
CONSELHEIROS	HONORÁRIOS (09)	<b>44.463,69</b>
<b>SUB-TOTAL 3</b>		<b>53.482,43</b>
<b>TOTAL DE GASTOS COM PESSOAL PERMANENTE - Dez 2025</b>		<b>2.296.439,27</b>

\* Exclusivo dos empregados do quadro efetivo do Porto.



http://assinador.pscs.com.br/assinadorweb/autenticacao?chave1=3ai-estly0cslb0tjns9g&chave2=biyvhkctzxwagckl4rdlw  
 ASSINADO DIGITALMENTE POR: 02742235469-ISABELLY SATIRO PADUA|03521564495-PRISCILLA DE LIRA LUNA|73403300463-DANTE DA SILVA MOURA  
 06019108422-ADRIANO NEMESIO MARTINS|05641415421-ROELI CRISTINE DE AZEVEDO|05690754404-PHILLIPE DE AQUINO PEREIRA  
 05786985440-MARCOS JOSE MATOSO DE LIMA|07384245443-BRENO MELLO DO REGO BARROS|10259672408-AURELIO ALVES CAMILO JUNIOR



http://assinador.pscs.com.br/assinadorweb/autenticacao?chave1=3ai-estLyoLcSLB0IjNsg9&chave2=biyHkctZxwAGxckI4PdLw  
 ASSINADO DIGITALMENTE POR: 02742235469-ISABELLY SATIRO PADUA|03521564495-PRISCILLA DE LIRA JUNIA|73403300463-DANTEN DA SILVA MOURA  
 06019108422-ADRIANO NEMESIO MARTINS|05641415421-JOELLI CRISTINE DE AZEVEDO|05690754404-PHILLIPE DE AQUINO PEREIRA  
 05786985440-MARCOS JOSE MATOSO DE LIMA|07384245443-BRENO MELLO DO REGO BARROS|10259672408-AURELIO ALVES CAMILO JUNIOR

**RESUMO POR DIRETORIA**  
**Posição em 31 de dezembro de 2024**

DIRETORIA	QUADRO EFETIVO	CARGOS COMISSONADOS	À DISPOSIÇÃO DO PORTO	CONSELHEIROS	SUB-TOTAL 1	ESTAGIÁRIOS	JOVENS APRENDIZES	SUB-TOTAL 2	TERCEIRIZADOS - GUARDA	TERCEIRIZADOS - LIMPEZA	TERCEIRIZADOS - MANUTENÇÃO	SUB-TOTAL 3	RPA - SERV PRESTADOS	TOTAL GERAL
<b>DIRPRE</b>	11	27	1	9	<b>48</b>			<b>0</b>	52	31		<b>83</b>		<b>131</b>
<b>DIAFI</b>	0	24	1		<b>25</b>	1	3	<b>4</b>				<b>0</b>	<b>1</b>	<b>30</b>
<b>DITEC</b>	1	13	1		<b>15</b>						11	<b>11</b>		<b>26</b>
<b>DIRCOP</b>	4	26			<b>30</b>							<b>0</b>		<b>30</b>
<b>TOTAL GERAL</b>	<b>16</b>	<b>90</b>	<b>3</b>	<b>9</b>	<b>118</b>	<b>1</b>	<b>3</b>	<b>4</b>	<b>52</b>	<b>31</b>	<b>11</b>	<b>94</b>	<b>1</b>	<b>217</b>



DIRPRE 131 DIAFI 30 DITEC 26 DIRCOP 30 217 EFETIVOS DIRETORES C.  
 COMISSONADO À DISPOSIÇÃO ESTAG + JOVENS





http://assinador.pscs.com.br/assinadorweb/autenticacao?chave1=3ai-estly0cslb0jtnsg9&chave2=biyvhk0ctzxwagck14rdlw  
 ASSINADO DIGITALMENTE POR: 02742235469-ISABELLY SATIRO PADUA|03521564495-PRISCILA DE LIRA LUNA|73403300463-DANTIEL DA SILVA MOURA  
 06019108422-ADRIANO NEMESIO MARTINS|05641415421-JOELLI CRISTINE DE AZEVEDO|05690754404-PHILLIPE DE AQUINO PEREIRA  
 05786985440-MARCOS JOSE MATOSO DE LIMA|07384245443-BRENO MELLO DO REGO BARROS|10259672408-AURELIO ALVES CAMILO JUNIOR

CATEGORIA	DESCRIÇÃO	VALOR (R\$)
VENCIMENTOS EMPREGADOS	*SALÁRIO (16 empregados efetivos)	53.152,21
	*ADICIONAL DE TEMPO DE SERVIÇO	23.575,14
	*VANTAGENS PESSOAIS (INCORPORADAS)	21.331,21
	*ADICIONAL DE RISCO (40%)	27.468,52
	ADICIONAL NOTURNO (50%)	2.509,49
	HORAS EXTRAS + REP REM	2.509,49
	*HONORÁRIO CONSELHEIRO (01)	2.807,05
	*FG (empregados do Porto) = 02 pessoas	8.324,12
	CARGOS COMISSIONADOS = 94 pessoas	305.450,98
	GRATIFICAÇÃO LICITAÇÃO = 04 pessoas	6.400,00
	COMISSÃO ESP REMUNERADA = 21 pessoas	28.693,33
	DIÁRIAS TMP	3.000,00
	FÉRIAS	57.516,89
	<b>542.738,43</b>	
BENEFÍCIOS EMPREGADOS	AUX CRECHE	7.838,35
	AUX FILHO ESPECIAL	21.517,68
	AUX EDUCAÇÃO	21.934,48
	TICKET ALIMENTAÇÃO/REFEIÇÃO	187.044,00
	PLANO DE SAÚDE	85.746,49
	<b>324.081,00</b>	
ENCARGOS EMPREGADOS	*PORTUS	366,98
	ENCARGOS	164.919,77
	<b>165.286,75</b>	
<b>SUB-TOTAL 1</b>		<b>1.032.106,18</b>
TERCEIRIZADOS + AUTÔNOMO	BBC (Vigilância) = 52 pessoas	289.342,05
	LIDERANÇA (Limpeza) = 31 pessoas	166.153,12
	FRF CONSTRUÇÕES LTDA (Manutenção) = 11 p	104.739,45
	RPA - Autônomo = 01 pessoa	2.250,00
	<b>SUB-TOTAL 2</b>	<b>562.484,62</b>
ESTAGIÁRIOS	BOLSA + AUXÍLIO TRANSPORTE (01)	<b>1.910,80</b>
JOVENS APRENDIZES	VENCIMENTOS + ENCARGOS (03)	<b>4.434,38</b>
CONSELHEIROS	HONORÁRIOS (09)	<b>25.263,45</b>
	<b>SUB-TOTAL 3</b>	<b>31.608,63</b>
<b>TOTAL DE GASTOS COM PESSOAL PERMANENTE - Dez 2024</b>		<b>1.626.199,43</b>

\* Exclusivo dos empregados do quadro efetivo do Porto.

# 22 Coordenadoria de Engenharia



http://assinador.pscs.com.br/assinadorweb/autenticacao?chave1=3ai-estLyoLSIB0JnNsG&chave2=biVYHKctZxwAGxck14Fdlw  
ASSINADO DIGITALMENTE POR: 02742235469-ISABELY SATIRO PADUA|03521564495-PRISCILA DE LIRA LUNA|73403300463-DANTE DA SILVA MOURA  
06019108422-ADRIANO NEMESIO MARTINS|05641415421-JOELLI CRISTINE DE AZEVEDO|05690754404-PHILLIPE DE AQUINO PEREIRA  
05786985440-MARCOS JOSE MATOSO DE LIMA|07384245443-BRENO MELLO DO REGO BARROS|10259672408-AURELIO ALVES CAMILO JUNIOR

## INTRODUÇÃO

O presente relatório apresenta as principais atividades realizadas pela Coordenadoria de Engenharia do Porto do Recife ao longo do exercício de 2025. As ações foram planejadas e executadas visando a melhoria da infraestrutura portuária, segurança, funcionalidade e adequação às demandas operacionais e normativas. Este documento inclui registros fotográficos e um breve relato de cada serviço.

## PRINCIPAIS ATIVIDADES REALIZADAS

### Instalação de gradil

Os serviços de instalação de gradil no perímetro da Zona Primária tiveram como objetivo a substituição dos gradis existentes por novos, em razão do avançado estado de desgaste e corrosão apresentados pelas estruturas anteriores, totalizando 870m de gradil instalado.



## INSTALAÇÃO DE CONCERTINAS NO PERÍMETRO DA ZONA PRIMÁRIA.

No que concerne aos serviços de instalação de concertinas no perímetro da Zona Primária do Porto do Recife, tais intervenções têm como finalidade o reforço da segurança perimetral, atuando como barreira física dissuasória contra acessos não autorizados. A medida contribui para a preservação do patrimônio público, para a integridade das instalações operacionais e para a mitigação de riscos relacionados a invasões, furtos e atos de vandalismo, além de atender às exigências do ISPS, totalizando 965m de concertinas de 45mm e 566 de concertinas de 30mm de concertinas.

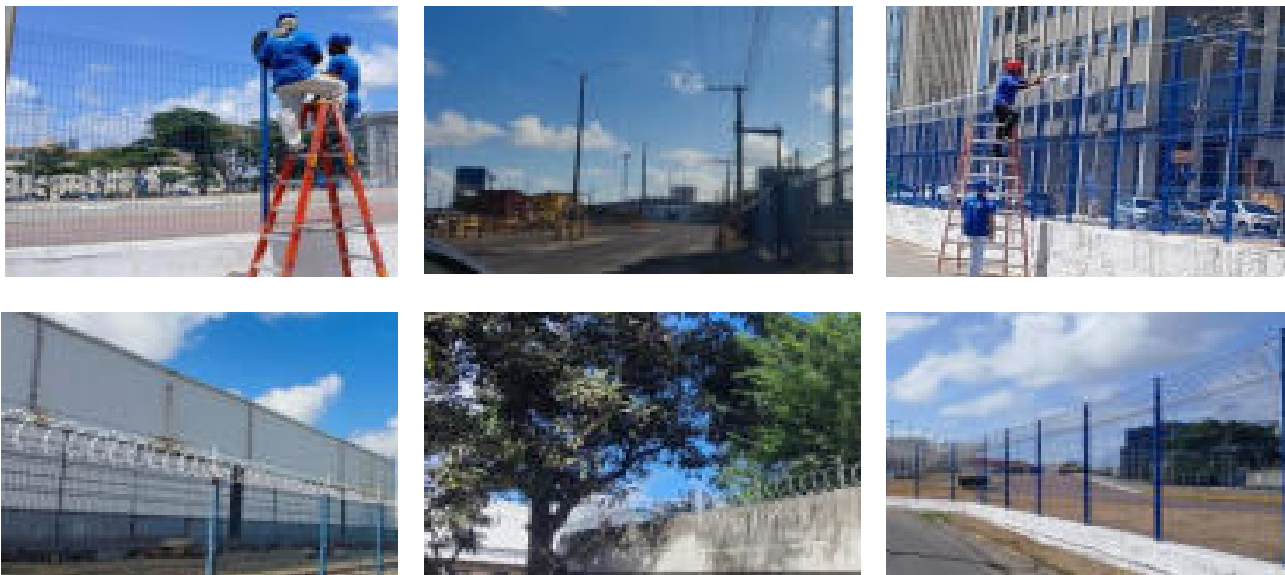

## BALANÇA RODOVIÁRIA DIGITAL.

Foi realizada a aquisição de 02 (duas) balanças rodoviárias digitais, compreendendo o fornecimento dos equipamentos, a execução das obras civis necessárias, a instalação completa, a calibração e aferição com certificados INMETRO. Uma das balanças encontra-se devidamente instalada e em pleno funcionamento, enquanto a segunda está em fase de implantação, com os serviços em andamento e previsão de conclusão até fevereiro de 2026.



http://assinador.pscs.com.br/assinadorweb/autenticacao?chave1=3ai-estLyoLcSLB0IjNsg&chave2=biVYHkctZxwAGxki4Rdlw  
ASSINADO DIGITALMENTE POR: 02742235469-ISAABELY SATIRO PADUA|03521564495-PRISCILLA DE LIRA LUNA|73403300463-DANTE DA SILVA MOURA  
06019108422-ADRIANO NEMESIO MARTINS|05641415421-JOELLI CRISTINE DE AZEVEDO|05690754404-PHILLIPE DE AQUINO PEREIRA  
05786985440-MARCOS JOSE MATOSO DE LIMA|07384245443-BRENO MELLO DO REGO BARROS|10259672408-AURELIO ALVES CAMILO JUNIOR



<http://assinador.pscs.com.br/assinadorweb/autenticacao?chave1=3ai-estLyoSLB0IjNsg9&chave2=biyYHkOtzXwAGxk14Fdlw>  
 ASSINADO DIGITALMENTE POR: 02742235469-ISABELY SATIRO PADUA|03521564495-PRISCILA DE LIRA JUNIA|73403300463-DANTE DA SILVA MOURA  
 06019108422-ADRIANO NEMESIO MARTINS|05641415421-JOELLI CRISTINE DE AZEVEDO|05690754404-PHILLIPE DE AQUINO PEREIRA  
 05786985440-MARCOS JOSE MATOSO DE LIMA|07384245443-BRENO MELLO DO REGO BARROS|10259672408-AURELIO ALVES CAMILO JUNIOR



## MANUTENÇÕES CORRETIVAS DE 02 (DOIS) ELEVADORES INOPERANTES

Foram contratados os serviços para restabelecimento dos 02 (dois) elevadores do TMP/Armazém 07. Ressalta-se que a empresa TK, responsável pela execução dos serviços, já é a contratada para a manutenção preventiva dos referidos elevadores, o que assegura maior integração técnica, agilidade na execução e compatibilidade com os padrões operacionais e de segurança adotados.

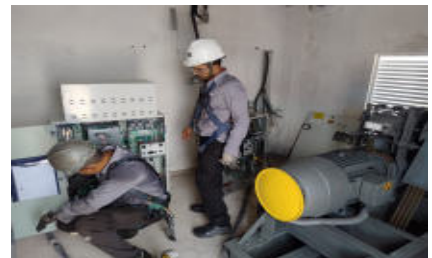
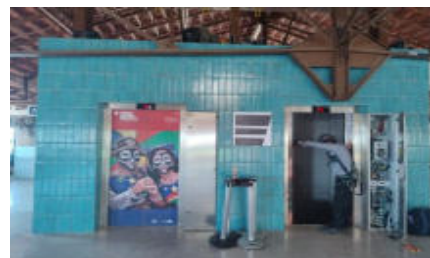

## RECUPERAÇÃO DO PAVIMENTO DO CAIS 07

Foi contratada empresa para ser feita a recuperação do Cais 07, visando restabelecer a funcionalidade e segurança do pavimento, garantir a drenagem adequada e prolongar a vida útil do pavimento. Abrangendo a demolição dos paralelepípedos nas áreas de grande abatimento do solo, recuperação da base e sub-base e o reassentamento das pedras a fim de restabelecer as condições ideais de uso e operação.

23/04/2026



<http://assinador.pscs.com.br/assinadorweb/autenticacao?chave1=3ai-esuLy0cSLB0IjNsG9&chave2=biyYHKctZxwAGxck14RdLw>  
 ASSINADO DIGITALMENTE POR: 02742235469-ISAABELY SATIRO PADUA|03521564495-PRISCILA DE LIRA LUNA|73403300463-DANTE DA SILVA MOURA  
 06019108422-ADRIANO NEMESIO MARTINS|05641415421-JOELLI CRISTINE DE AZEVEDO|05690754404-PHILIPPE DE AQUINO PEREIRA  
 05786985440-MARCOS JOSE MATOSO DE LIMA|07384245443-BRENO MELLO DO REGO BARROS|10259672408-AURELIO ALVES CAMILO JUNIOR



## APRIMORAMENTO DA ILUMINAÇÃO

Foi realizada a abertura de processo licitatório para a aquisição de materiais de iluminação, dando continuidade às ações de melhoria já implementadas, com vistas ao aprimoramento progressivo das condições de trabalho das empresas terceirizadas durante as operações noturnas. As intervenções abrangem os cais e os acessos operacionais, bem como a substituição das luminárias de vapor de sódio por luminárias em LED nos pátios de estocagem e nas áreas internas do Armazém 05, promovendo maior eficiência energética, segurança e visibilidade operacional.

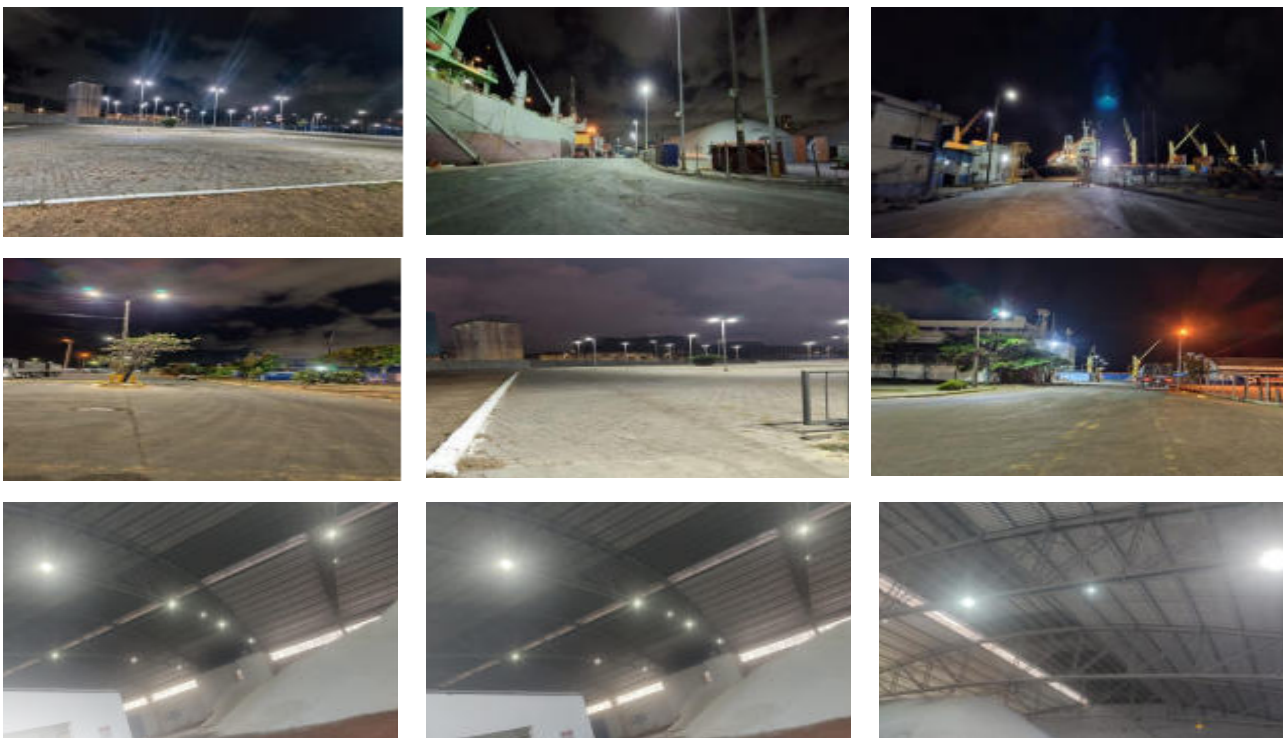

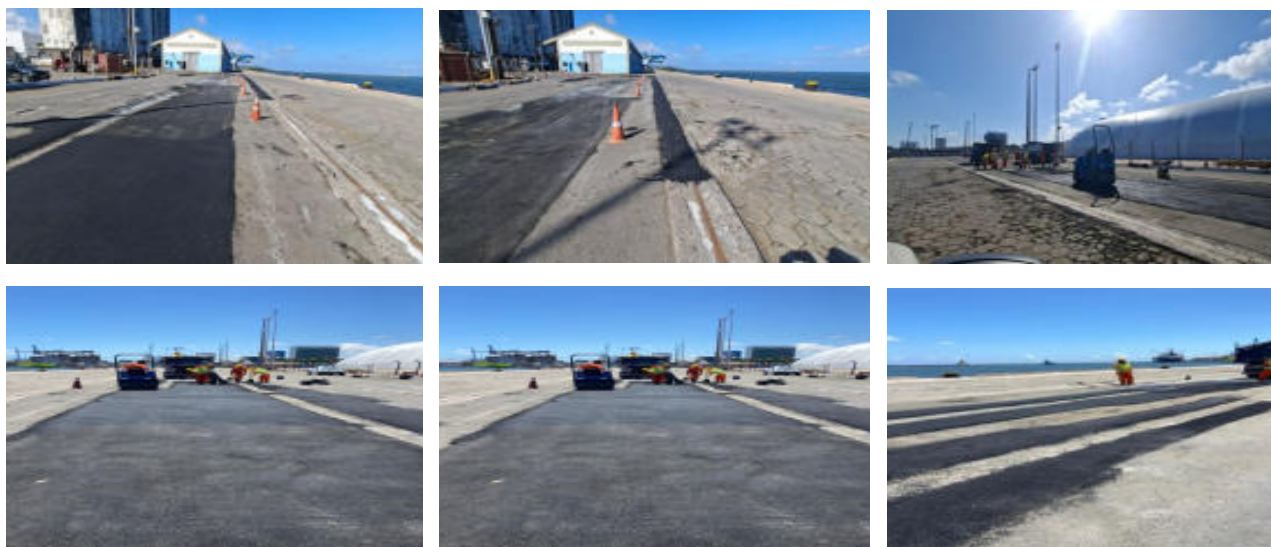

Foi contratada empresa para os serviços de tapa buraco visando restabelecer a funcionalidade e segurança do pavimento, garantir a drenagem adequada e prolongar a vida útil do pavimento. Para tanto, tornou-se essencial a contratação de empresa especializada para a execução de serviços de recuperação de pavimento, abrangendo a demolição manual do pavimento intertravado, aplicação da Brita Graduada Simples - BGS para regularização e revestimento com Concreto Betuminoso Usinado a Quente - CBUQ (faixa C) esse tipo é o que mais se enquadra devido a carga intensa de veículos pesados a fim de restabelecer as condições ideais de uso e operação.

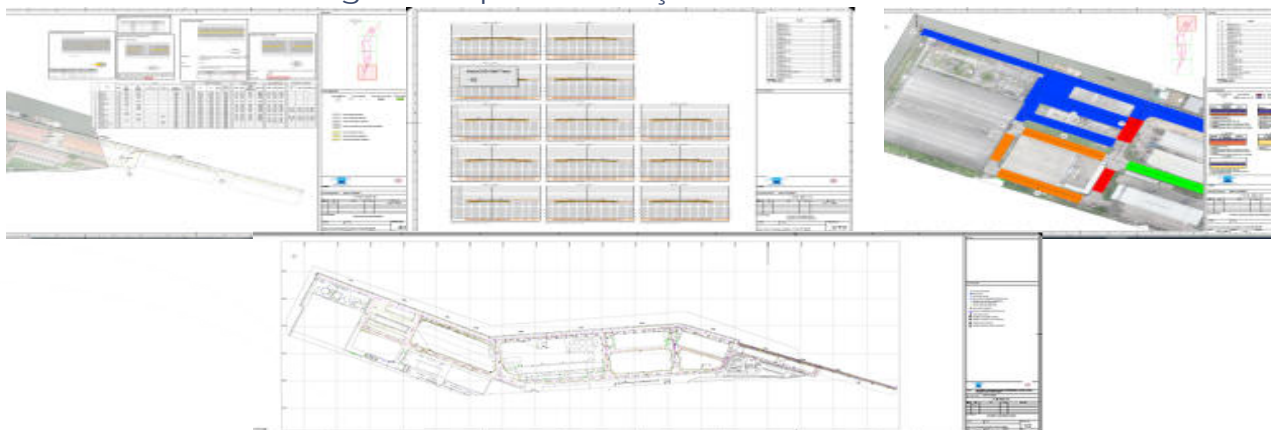

Elaboração de projeto básico e executivo da pavimentação e drenagem

Foi contratada a empresa FB Consultoria e Engenharia para a elaboração do projeto básico e executivo de pavimentação e drenagem do Porto do Recife, com o objetivo de subsidiar a definição da melhor estratégia para captação de investimentos e a implementação de soluções eficazes para os problemas relacionados à drenagem e à pavimentação.



  
<http://assinador.pscs.com.br/assinadorweb/autenticacao?chave1=3ai-estLY0cSLB0JrNsg&chave2=biyYHk0tZxwAGxck14RdLw>
  
 ASSINADO DIGITALMENTE POR: 02742235469- ISABELLY SATIRO PADUA | 03521564495- PRISCILLA DE LIRA LUNA | 73403300463- DANIEL DA SILVA MOURA
   
 06019108422- ADRIANO NEMESIO MARTINS | 05641415421- JOELLI CRISTINE DE AZEVEDO | 05690754404- PHILLIPE DE AQUINO PEREIRA
   
 05786985440- MARCOS JOSE MATOSO DE LIMA | 07384245443- BRENO MELLO DO REGO BARROS | 10259672408- AURELIO ALVES CAMILO JUNIOR

23/04/2026

## AQUISIÇÃO E INSTALAÇÃO DE ARES CONDICIONADOS

Foi realizada a aquisição de aparelhos de ar-condicionado com o objetivo de garantir um ambiente adequadamente refrigerado, assegurando conforto térmico, melhores condições de trabalho e a preservação de equipamentos e documentos, cuja integridade depende de uma sala climatizada.



## MANUTENÇÃO DA COBERTURA E CALHA DO ARMAZÉM 06

Foram realizados os serviços de reparo em parte da cobertura do Armazém 06 pela empresa de manutenção FRF, com o objetivo de eliminar o gotejamento existente, prevenir infiltrações e evitar danos aos materiais armazenados, garantindo melhores condições de conservação, segurança e funcionamento do armazém

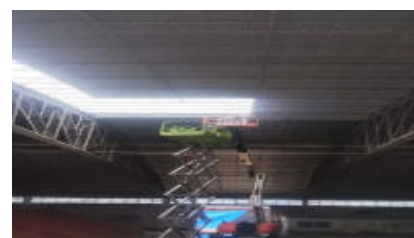
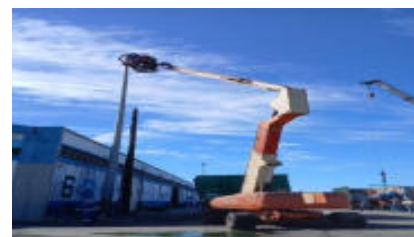

  
<http://assinador.pscs.com.br/assinadorweb/autenticacao?chave1=3ai-estLyoUcSLB0IjNsg9&chave2=biVYHKotZxwAGxckI4RdLw>  
ASSINADO DIGITALMENTE POR: 02742235469- ISABELLY SATIRO PADUA|03521564495-PRISCILLA DE LIRA LUNA|73403300463-DANTIEL DA SILVA MOURA  
06019108422-ADRIANO NEMESIO MARTINS|05641415421-JOELLI CRISTINE DE AZEVEDO|05690754404-PHILLIPE DE AQUINO PEREIRA  
05786985440-MARCOS JOSE MATOSO DE LIMA|07384245443-BRENO MELLO DO REGO BARROS|10259672408-AURELIO ALVES CAMILO JUNIOR



<http://assinador.pscs.com.br/assinadorweb/autenticacao?chave1=3ai-esuLy0cSLB0JrNsGg&chave2=biVYHKotZxwAGxckI4Rdlw>  
 ASSINADO DIGITALMENTE POR: 02742235469-ISABELY SATIRO PADUA|03521564495-PRISCILA DE LIRA LUNA|73403300463-DANTE DA SILVA MOURA  
 06019108422-ADRIANO NEMESIO MARTINS|05641415421-JOELLI CRISTINE DE AZEVEDO|05690754404-PHILLIPE DE AQUINO PEREIRA  
 05786985440-MARCOS JOSE MATOSO DE LIMA|07384245443-BRENO MELLO DO REGO BARROS|10259672408-AURELIO ALVES CAMILO JUNIOR

## CERCAMENTO COM MOURÃO

Foram executados os serviços de cercamento do Reservatório 01 e do Pátio de Estocagem 03, com a finalidade de delimitar a área, reforçar o controle de acesso e aumentar a segurança dos espaços.





http://assinador.pscs.com.br/assinadorweb/autenticacao?chave1=3ai-estly0cslb0jrnsg&chave2=biyHk0tZxwAGxck14Fdlw  
ASSINADO DIGITALMENTE POR: 02742235469-ISABELY SATIRO PADUA|03521564495-PRISCILA DE LIRA LUNA|73403300463-DANTEN DA SILVA MOURA  
06019108422-ADRIANO NEMESIO MARTINS|05641415421-JOELLI CRISTINE DE AZEVEDO|05690754404-PHILLIPE DE AQUINO PEREIRA  
05786985440-MARCOS JOSE MATOSO DE LIMA|07384245443-BRENO MELLO DO REGO BARROS|10259672408-AURELIO ALVES CAMILO JUNIOR

## DRAGAGEM

30 de janeiro de 2026

### Porto do Recife recebe R\$ 100 milhões de investimento em dragagem

Nesta sexta-feira (30) foi realizada a assinatura do contrato para o início das obras de dragagem do Porto do Recife. O contrato foi assinado com a DTA Engenharia, empresa que vai executar a obra de dragagem dos canais externo e interno, com investimento estimado em R\$ 100 milhões.



A assinatura do contrato contou com as presenças da governadora Raquel Lyra; do ministro dos Portos e Aeroportos, Sívio Costa Filho; da vice Priscila Krause; do secretário de Desenvolvimento Econômico, Guilherme Cavalcanti e do presidente do Porto do Recife, Paulo Nery. O prazo estimado para finalização das obras é o mês de março de 2027. O aprofundamento do canal de acesso e berços do porto para calados de até 12 metros vai permitir a atracação de navios de maior porte.

A cada metro dragado no calado operacional, o porto ganhará 2.400 toneladas de carga geral e 500 toneladas de grãos sólidos por navio em operação. Isso significa o aumento da competitividade nos cenários nacional e internacional. A dragagem estimula a movimentação de cargas e passageiros, gera mais empregos diretos e indiretos, fortalece a logística regional e o setor produtivo pernambucano. A potencialização do turismo marítimo, especialmente no segmento de cruzeiros, é outro benefício proporcionado pela obra.

Segundo o presidente do Porto do Recife, Paulo Nery, o aumento da capacidade operacional chega em um momento de consolidação do equipamento. "É um passo decisivo rumo a um novo ciclo de crescimento, que já começou. Vamos continuar trabalhando por um porto mais moderno, eficiente e integrado ao futuro de Pernambuco", disse Paulo Nery.

## Celebração do Termo de Compromisso

A Coordenadoria de Projetos elaborou e inseriu a documentação técnica junto ao Ministério de Portos e Aeroportos, por meio da plataforma Transferegov, com vistas à celebração de Termo de Compromisso para a transferência de recursos destinados à execução das obras de dragagem do Porto do Recife.

A intervenção, estimada em R\$ 100 milhões, permitirá ao Porto do Recife receber embarcações de maior porte, fortalecendo sua posição estratégica no cenário logístico regional, ampliando o fluxo de cargas, impulsionando o turismo marítimo e contribuindo para a geração de emprego e renda no estado.

O Termo de Compromisso foi celebrado em 23/10/2025.

Fonte: Site do Porto do Recife

Link: <https://www.portodorecife.pe.gov.br/noticia-int.php?id=porto-do-recife-recebe-r-100-milhoes-de-investimento-em-dragagem>



23/04/2026





http://assinadorweb.pscs.com.br/assinadorweb/autenticacao?chave1=3ai-estL10cSLB0IjN5G9&chave2=biyYHk0tZxwAGxck14Fdlw  
 ASSINADO DIGITALMENTE POR: 02742225469-ISABELLY SATIRO PADUA|03521564495-PRISCILLA DE LIRA LUNA|73403300463-DANTIEL DA SILVA MOURA  
 06019108422-ADRIANO NEMESIO MARTINS|05641415421-JOELLI CRISTINE DE AZEVEDO|05690754404-PHILLIPE DE AQUINO PEREIRA  
 05786985440-MARCOS JOSE MATOSO DE LIMA|07384245443-BRENO MELLO DO REGO BARROS|10259672408-AURELIO ALVES CAMILO JUNIOR

Após a assinatura do Termo de Compromisso referente à dragagem, a Coordenadoria de Projetos deu continuidade às tratativas junto ao Ministério de Portos e Aeroportos para aprovação dos processos licitatórios relativos à execução da dragagem e à supervisão das obras.

Após a emissão da Autorização de Início de Objeto pelo poder concedente, foram expedidas as respectivas Ordens de Serviço para os referidos contratos, que atualmente se encontram em fase de elaboração dos Projetos Básico e Executivo, bem como na realização das medições de LH referentes à pré-dragagem.

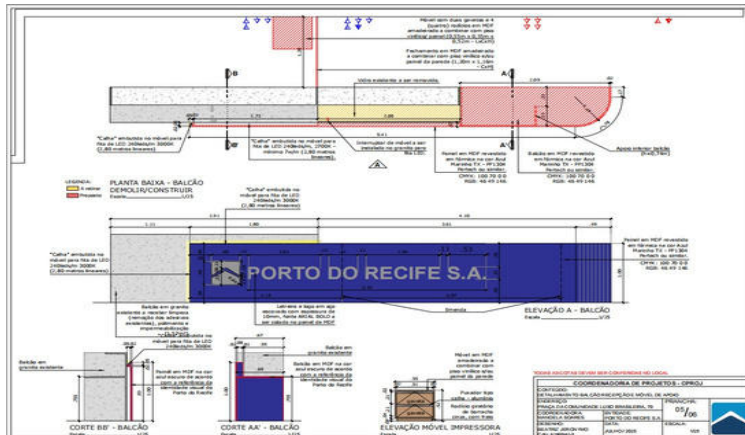

Projeto Recepção Fonte: Porto do Recife

PROJETOS / ESTUDOS

Reforma da Recepção da Administração do Porto do Recife  
 Por solicitação da Diretoria Administrativa e Financeira (DIAFI), a Coordenadoria de Projetos elaborou o projeto de reforma da recepção da sede administrativa do Porto do Recife.

A iniciativa teve como objetivo promover a modernização e a adequação das instalações, visando à melhoria da qualidade do atendimento ao público, bem como à implantação do setor de protocolo em área adjacente à recepção.

A intervenção buscou facilitar o acolhimento e o acesso dos usuários, proporcionando maior eficiência operacional e melhor integração às atividades administrativas do porto.

Além da elaboração do projeto, a Coordenadoria de Projetos também realizou o acompanhamento da execução da obra.

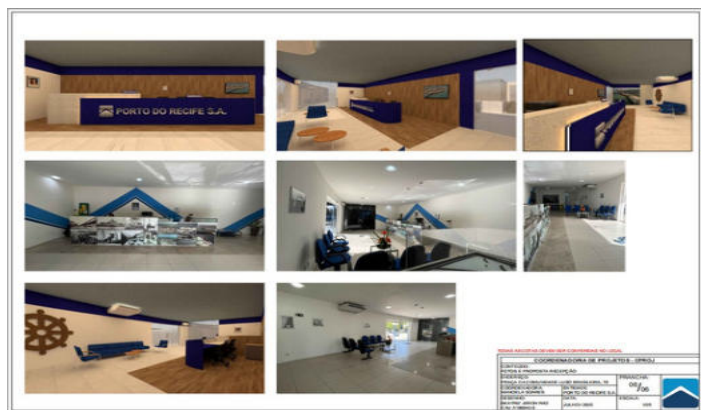

Projeto Recepção Fonte: Porto do Recife



## Execução da Reforma Fonte: Porto do Recife



<http://assinador.pscs.com.br/assinadorweb/autenticacao?chave1=3ai-esuLy0cSLB0IjNsg9&chave2=bivYHk0tZxwAGxck14RdLw>  
ASSINADO DIGITALMENTE POR: 02742235469- ISABELY SATIRO PADUA|03521564495-PRISCILA DE LIRA LUNA|73403300463-DANTE DA SILVA MOURA  
06019108422-ADRIANO NEMESIO MARTINS|05641415421-JOELLI CRISTINE DE AZEVEDO|05690754404-PHILLIPE DE AQUINO PEREIRA  
05786985440-MARCOS JOSE MATOSO DE LIMA|07384245443-BRENO MELLO DO REGO BARROS|10259672408-AURELIO ALVES CAMILO JUNIOR



Obra finalizada Fonte: Porto do Recife

# PROJETO DE REFORMA DO PRÉ-GATE DO PORTO DO RECIFE



http://assinador.pscs.com.br/assinadorweb/autenticacao?chave1=3ai-estly0cslb0tjnsG9&chave2=biyHk0tZxwAGxck14RdLw  
 ASSINADO DIGITALMENTE POR: 02742235469-ISAHELLY SATIRO PAUVA 03521564495-PRICICIA DE LIRA LUNA 73403300463-DANTIEL DA SILVA MOURA  
 06019108422-ADRIANO NEMESIO MARTINS 05641415441-JOELI CRISTINE DE AZEVEDO 05699754404-PHILLIPE DE AQUINO PEREIRA  
 05786995440-MARCOS JOSE MATOSO DE LIMA 07384245443-BRENNO MELLO DO RICO BARROS 0259672408-AURELIO ALVES CAMILO JUNIOR

A Coordenadoria de Projetos elaborou o projeto de reforma do Pré-Gate.

A iniciativa teve como objetivo promover a modernização e a adequação das instalações, visando ampliar a eficiência operacional no acesso de caminhões, bem como melhorar as condições da área de convivência destinada aos caminhoneiros e do ambiente de trabalho dos servidores do Porto do Recife.

Atualmente, a obra encontra-se em execução sob a responsabilidade da Coordenadoria de Engenharia (COENG).

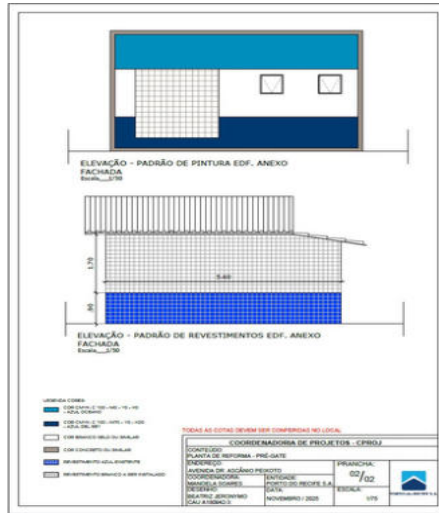
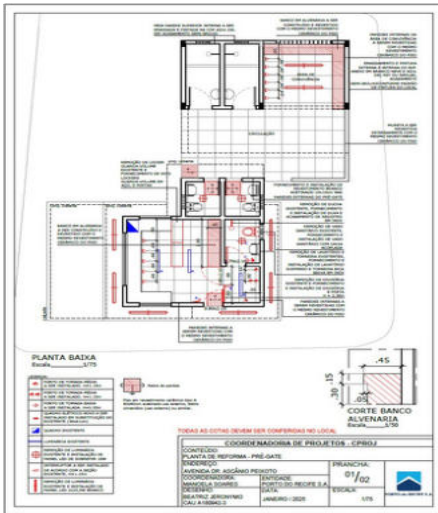

PLANO DE ADEQUAÇÃO / SERVIÇOS - PRÉ-GATE			
Nº	ITEM / SERVIÇO	QUANTIDADE	UNIDADE
1	FORNECIMENTO E INSTALAÇÃO DE DIVISÓRIA NAVAL, COM CREMILHEIRA (R+ 2,38m) INCLINDO UMA PORTA DE 80 x 2,80	4,55	m² (metro quadrado)
2	REMOÇÃO DE REVESTIMENTOS EXISTENTES, FORNECIMENTO E INSTALAÇÃO DE REVESTIMENTO CERÂMICO TIPO A 60x60cm ESTILO CEMENTICHO (LISO EXTERNO) A SER INSTALADO EM PISOS, PAREDES E BANDEIROS DE ALVENARIA, CONFORME INDICADO EM PROJETO	137,39	m² (metro quadrado)
3	REMOÇÃO DE LOCHER GUARDA-VOLUME EXISTENTE E FORNECIMENTO DE LOCHER GUARDA-VOLUME EM AÇO, 9 PORTAS	2	unidade
4	REMOÇÃO DE VASO SANITÁRIO EXISTENTE, FORNECIMENTO E INSTALAÇÃO DE VASO SANITÁRIO COM CAIXA ACOPADA (INCLUSIVE EMBUITR TUBULAÇÃO)	1	unidade
5	REMOÇÃO DE BUNDA EXISTENTE, FORNECIMENTO E INSTALAÇÃO DE BUNDA CONCRETO E ACABAMENTO DE REGISTRO EM BUNDA	1	unidade
6	REMOÇÃO DE PORTA EXISTENTE E FORNECIMENTO E INSTALAÇÃO DE PORTA DE GIRO EM ALUMÍNIO (2,30x2,30m)	1	unidade
7	REMOÇÃO DE PORTA EXISTENTE E FORNECIMENTO E INSTALAÇÃO DE PORTA DE GIRO EM ALUMÍNIO (2,30x2,30m)	1	unidade
8	EMBUITR TUBULAÇÃO DE ÁGUA PARA PURIFICADOR EXISTENTE	2	m (metro)
9	REMOÇÃO DE LAVATÓRIO E TORNEIRA EXISTENTES, FORNECIMENTO E INSTALAÇÃO DE LAVATÓRIO SUSPENSO E TORNEIRA SICA BAINA EM BIOD	1	unidade
10	BANDEIROS EM ALVENARIA A SEREM CONSTRUÍDOS E REVESTIDOS COM O MESMO REVESTIMENTO CERÂMICO DO PISO (ÁREA DE CONVIVÊNCIA)	1,54	m² (metro quadrado)
11	READEQUAÇÃO E EMBUITRIMENTO DE SISTEMA DE ILUMINAÇÃO E ELÉTRICA	23,00	m (metro)
12	FORNECIMENTO E INSTALAÇÃO DE PONTOS DE TOMADA SIMPLES	54	unidade
13	FORNECIMENTO E INSTALAÇÃO DE PONTOS DE TOMADA DUPLA	3	unidade
14	FORNECIMENTO E INSTALAÇÃO DE INTERRUPTORES (UMA SEÇÃO)	3	unidade
15	REMOÇÃO DE QUADRO ELÉTRICO EXISTENTE, FORNECIMENTO E INSTALAÇÃO DE QUADRO NOVO (24x30cm)	1	unidade
16	REMOÇÃO DE LUMINÁRIA EXISTENTE E INSTALAÇÃO DE PAINEL LED DE SOBREPOR 85W	3	unidade
17	REMOÇÃO DE LUMINÁRIA EXISTENTE E INSTALAÇÃO DE PAINEL LED 2x20x50 BRANCO	8	unidade
18	FORNECIMENTO E INSTALAÇÃO DE REVESTIMENTO BRANCO 20x20cm NAS PAREDES EXTERNAS DO PRÉ-GATE	18,81	m² (metro quadrado)
19	RECOMPOSIÇÃO DE PAREDES EXTERNAS	35	m² (metro quadrado)
20	EMALHAMENTO E PINTURA INTERNA EDF. ANEXO - COR AZUL DEL REY ACABAMENTO SEM BRILHO	5,34	m² (metro quadrado)
21	EMALHAMENTO E PINTURA EXTERNA E INTERNA DO ESP. ANEXO EM AZUL DEL REY OU SIMILAR, ACABAMENTO SEM BRILHO CONFORME PADRÃO DE PINTURA DO LOCAL	89,06	m² (metro quadrado)
22	EMALHAMENTO E PINTURA EXTERNA E INTERNA DO ESP. ANEXO EM BRANCO NEVE, ACABAMENTO SEM BRILHO, CONFORME PADRÃO DE PINTURA DO LOCAL	22,87	m² (metro quadrado)
23	PINTURA EXTERNA COR CONCRETO	10,77	m² (metro quadrado)
24	REMOÇÃO DE RALO EXISTENTE, FORNECIMENTO E INSTALAÇÃO DE RALO GRELHA EM INCH REDONDO 100mm	5	unidade

Projeto Pré-gate Fonte: Porto do Recife



# PROJETO DE REFORMA DO MAPA

A Coordenadoria de Projetos elaborou o projeto de reforma da sala ocupada pelo Ministério da Agricultura e Pecuária (MAPA), localizada em edifício anexo à Administração do Porto do Recife. A iniciativa teve como objetivo promover a adequação das instalações, que apresentavam problemas como infiltrações, danos no forro de gesso e inadequações no sistema elétrico.

Atualmente, a reforma encontra-se em execução sob a responsabilidade da Coordenadoria de Engenharia (COENG).

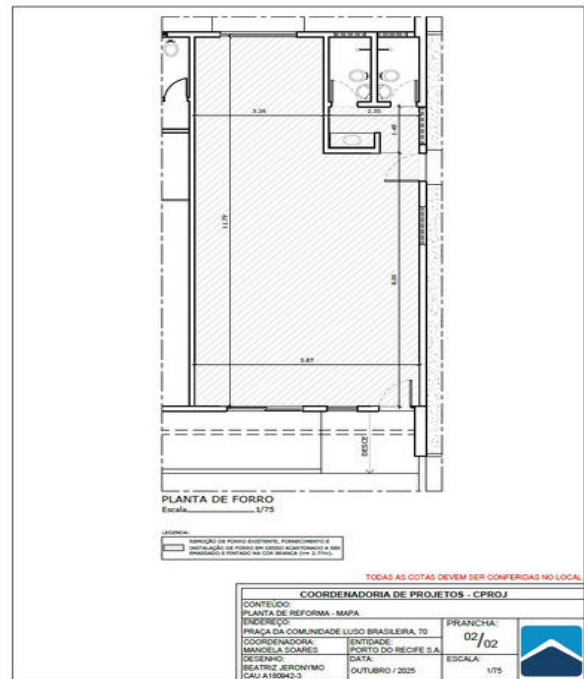

PLANILHA AQUISIÇÃO / SERVIÇOS - MAPA			
Nº	ITEM / SERVIÇO	QUANTIDADE	UNIDADE
1	FORNECIMENTO E INSTALAÇÃO DE DIVISÓRIA NAVAL, COR CREME/BEGE (H = 2.77m) INCLUINDO TRÊS PORTAS (0.80 x 2.10)	41,68	m² (metro quadrado)
2	FORNECIMENTO E INSTALAÇÃO DE TAMPAS CEGAS (4x2) DE ALUMÍNIO EM TOMADAS EXISTENTES NO PISO	9	unidade
3	REMOÇÃO DE FORRO EXISTENTE, FORNECIMENTO E INSTALAÇÃO DE FORRO EM GESSO ACARTONADO A SER EMASSADO E PINTADO NA COR BRANCA (H=2.77m).	69,43	m² (metro quadrado)
4	FECHAMENTO EM ALVENARIA DE PEQUENA ABERTURA NA PAREDE	0,50	m² (metro quadrado)
5	PAREDES EM ALVENARIA A SEREM EMASSADAS E PINTADAS NA COR BRANCA	103,81	m² (metro quadrado)
9	FORNECIMENTO E INSTALAÇÃO DE PONTOS DE TOMADA (TOMADA DUPLA)	13	unidade
10	FORNECIMENTO E INSTALAÇÃO DE INTERRUPTOR (TRÊS SESSÕES)	1	unidade
11	FORNECIMENTO E INSTALAÇÃO DE INTERRUPTOR (DUAS SESSÕES)	1	unidade
12	FORNECIMENTO E INSTALAÇÃO DE INTERRUPTORES (DUAS SESSÕES)	2	unidade
13	REINSTALAÇÃO DE LUMINÁRIAS TIPO LED EXISTENTES EM NOVO FORRO	7	unidade
14	FORNECIMENTO E INSTALAÇÃO DE PONTOS DE REDE	2	unidade
15	FORNECIMENTO E INSTALAÇÃO DE ELETRODUTOS RÍGIDOS A SEREM UTILIZADOS NAS INSTALAÇÕES NOVAS	10,79	ml (metro linear)
16	IMPERMEABILIZAÇÃO DE COBERTA	80,30	m² (metro quadrado)

Projeto MAPA Fonte: Porto do Recife



http://assinador.pscs.com.br/assinadorweb/autenticacao?chave1=3ai-estly0cslb0tjns9g&chave2=biyHk0tZxwAGxck14RdLw  
 ASSINADO DIGITALMENTE POR: 02742235469-ISAABELY SATIRO PADUA|03521564495-PRISCILLA DE LIRA LUNA|73403300463-DANIELE DA SILVA MOURA  
 06019108422-ADRIANO NEMESIO MARTINS|05641415421-JOELLI CRISTINE DE AZEVEDO|05690754404-PHILIPPE DE AQUINO PEREIRA  
 05786985440-MARCOS JOSE MATOSO DE LIMA|07384245443-BRENO MELLO DO REGO BARROS|10259672408-AURELIO ALVES CAMILO JUNIOR



23/04/2026



Certifico o Registro em 23/04/2026 Data dos Efeitos 22/04/2026  
 Arquivamento 20269271678 de 23/04/2026 Protocolo 269271678 de 22/04/2026 NIRE 26300011999  
 Nome da empresa PORTO DO RECIFE S/A  
 Este documento pode ser verificado em <http://redesim.jucepe.pe.gov.br/autenticacaodocumentos/autenticacao.aspx>  
 Chancela 5481181129964



http://assinadorweb/autenticacao?chave1=3ai-estly0tSLB0tJn5Gg&chave2=biyHk0tZxwA6Xck14RdLw  
 ASSINADO DIGITALMENTE POR: 02742235469-ISAEBELY SATIRO PADUA | 03521564495-PRICICILA DE LIRA LUNA | 73403300463-DANTE DA SILVA MOURA  
 06019108422-ADRIANO NEMESIO MARTINS | 05641415421-JOELLI GABRIELINE DE AZEVEDO | 05690754404-PHILIPPE DE AQUINO PEREIRA  
 05786995440-MARCOS JOSE MAUROSO DE LIMA | 07384245443-BRENO MELLO DO REGO BARROS | 10259672408-AURELIO ALVES CAVILLO JUNIOR

A Coordenadoria de Projetos elaborou o projeto de reforma da guarita de acesso ao edifício administrativo do Porto do Recife, com o objetivo de promover a adequação das instalações, as quais apresentavam danos nas esquadrias e no mobiliário, além de irregularidades nos sistemas hidráulico e elétrico.

Atualmente, a reforma encontra-se em execução, sob a responsabilidade da Coordenadoria de Engenharia (COENG).

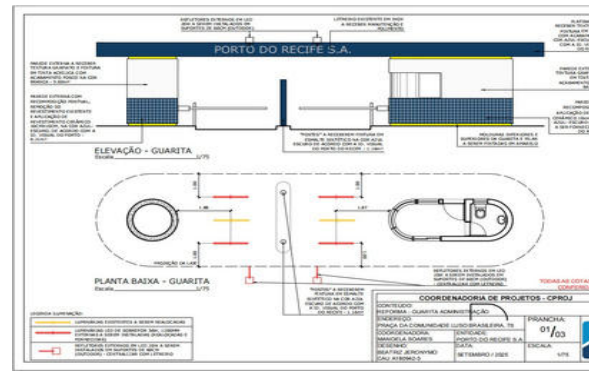

Nº	PLANTILHA AQUISIÇÃO / SERVIÇOS - GUARITA RECEPCÃO	QUANTIDADE	UNIDADE
1	FORNECIMENTO E INSTALAÇÃO DE PORTA EXTERNA EM COMPENSADO SEMI-OCA (0,80m x 2,10m) PINTADA NA COR BRANCA - INCLINDO CHAVE E FECHADURA	1,00	unidade
2	FORNECIMENTO E INSTALAÇÃO DE PORTA INTERNA EM COMPENSADO SEMI-OCA (0,60m x 2,10m) PINTADA NA COR BRANCA - INCLINDO CHAVE E FECHADURA	1,00	unidade
3	FORNECIMENTO E INSTALAÇÃO DE ESQUADRIA EM ALUMÍNIO E VIDRO FUMÉ 4MM, COM ABERTURA TIPO MAXI-MAR (0,80m x 1,00m)	0,80	m² (metro quadrado)
4	FORNECIMENTO E INSTALAÇÃO DE ESQUADRIA DE CORRER EM ALUMÍNIO E VIDRO FUMÉ 4MM (1,00m x 1,00m)	1,00	m² (metro quadrado)
5	FORNECIMENTO E INSTALAÇÃO DE ESQUADRIAS FIXAS CURVAS (R = 0,80m) EM ACRÍLICO E ALUMÍNIO - A RECEBER PELÍCULA INSULFILM - G35 (2,50m x 1,00m)	2,50	m² (metro quadrado)
6	FORNECIMENTO E INSTALAÇÃO DE VIDRO JATEADO EM JANELA EXISTENTE (0,40CM X 0,24CM)	0,10	m² (metro quadrado)
7	FORNECIMENTO E INSTALAÇÃO DE MÓVEL EM MDF NA COR BRANCA CONFORME	2,09	m² (metro quadrado)
8	REMOÇÃO DE PISO EXISTENTE, FORNECIMENTO E INSTALAÇÃO DE PISO CERÂMICO 45cm x 45cm, ESTILO CIMENTÍCIO, ACABAMENTO DA SUPERFÍCIE MATTE	4,68	m² (metro quadrado)
9	REMOÇÃO DE QUADROS ELÉTRICOS INTERNOS EXISTENTES E FORNECIMENTO E INSTALAÇÃO DE NOVO QUADRO	2,00	unidade
10	REMOÇÃO DE QUADRO ELÉTRICO EXTERNO EXISTENTE E FORNECIMENTO E INSTALAÇÃO DE NOVO QUADRO	1,00	unidade
11	FORNECIMENTO E INSTALAÇÃO DE RALO GRELHA EM INOX 10x10	1,00	unidade
12	FORNECIMENTO E INSTALAÇÃO DE VENTILADOR COM LUMINÁRIA EMBUTIDA NA COR BRANCA - 150W	1,00	unidade
13	FORNECIMENTO E INSTALAÇÃO DE PAINEL LED DE SOBREPOR 18W	1,00	unidade
14	REMOÇÃO DE LUMINÁRIAS INTERNAS	2,00	unidade
15	FORNECIMENTO E INSTALAÇÃO DE TOMADAS DUPLAS	3,00	unidade
16	FORNECIMENTO E INSTALAÇÃO DE TOMADA PARA TELEFONE RJ11	1,00	unidade
17	REMOÇÃO DE PURIFICADOR E SUA RESPECTIVA INSTALAÇÃO DE ÁGUA	1,00	unidade
18	EMBUITIMENTO DE TUBULAÇÃO DE ÁGUA DO BANHEIRO	4,06	m (metro linear)
19	RECOMPOSIÇÃO, FORNECIMENTO E INSTALAÇÃO DE REVESTIMENTO 10x10cm NA COR BRANCA NAS PAREDES DO BANHEIRO (RESTRITO ÀS ÁREAS QUE NECESSITAM RECOMPOSIÇÃO)	1,84	m² (metro quadrado)
20	REMOÇÃO, FORNECIMENTO E INSTALAÇÃO DE NOVOS ELETRODUTOS INTERNOS	10,00	m (metro linear)
21	REMOÇÃO, FORNECIMENTO E INSTALAÇÃO DE TOMADAS DUPLAS COM ACABAMENTO FOSCO NA COR AZUL ESCURO, DE ACORDO COM A IDENTIDADE VISUAL DO PORTO DO RECIFE	63,99	m² (metro quadrado)
22	"POSTES" A RECEBEREM PINTURA EM ESMALTE SINTÉTICO NA COR AZUL ESCURO DE ACORDO COM A ID. VISUAL DO PORTO DO RECIFE	1,28	m² (metro quadrado)
23	PAREDES EXTERNAS A RECEBEREM TEXTURA GRAFIATO E PINTURA EM TINTA ACRÍLICA COM ACABAMENTO FOSCO NA COR BRANCA	25,25	m² (metro quadrado)
24	PAREDE EXTERNA COM RECOMPOSIÇÃO PONTUAL E APLICAÇÃO DE REVESTIMENTO CERÂMICO 10cmx10cm, NA COR AZUL - ESCURO (REVESTIMENTO A SER FORNECIDO PELO PORTO DO RECIFE)	1,65	m² (metro quadrado)
25	MOLDURAS INFERIORES E SUPERIORES DA GUARITA E PILAR A SEREM PINTADAS EM AMARELO	3,63	m² (metro quadrado)
26	REMOÇÃO E REALOCAÇÃO DE LUMINÁRIAS EXTERNAS EXISTENTES	2,00	unidade
27	FORNECIMENTO E INSTALAÇÃO DE LUMINÁRIAS LED DE SOBREPOR 36W, 1200MM A SEREM INSTALADAS	2,00	unidade
28	FORNECIMENTO E INSTALAÇÃO DE REFLETORES EXTERNOS EM LED, 20W A SEREM INSTALADOS NA PLATIBANDA EM SUPOORTES DE 60CM (OUTDOOR)	2,00	unidade

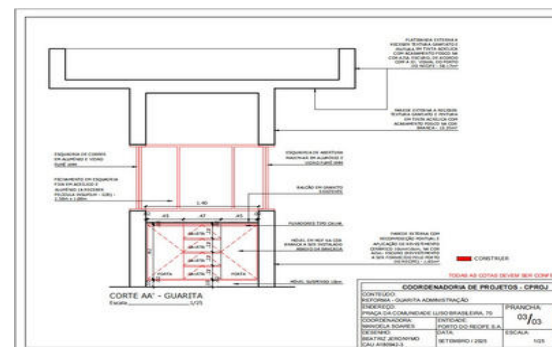
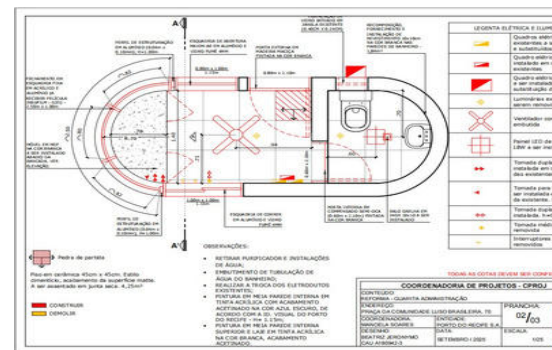

23/04/2026



Certifico o Registro em 23/04/2026 Data dos Efeitos 22/04/2026  
 Arquivamento 2026921678 de 23/04/2026 Protocolo 26921678 de 22/04/2026 NIRE 26300011999  
 Nome da empresa PORTO DO RECIFE S/A  
 Este documento pode ser verificado em <http://redesim.jucepe.pe.gov.br/autenticacaodocumentos/autenticacao.aspx>  
 Chancela 54811811299964



http://assinador.pcs.com.br/assinadorweb/autenticacao?chave1=3ai-estly0cslb0jrnsg6&chave2=biyHk0tZxwGxck14PdLw  
 ASSINADO DIGITALMENTE POR: 02742235469-ISABELY SATIRO PADUA|03521564495-PRISCILA DE LIRA LUNA|73403300463-DANIELE DA SILVA MOURA  
 06019108422-ADRIANO NEMESIO MARTINS|05641415421-JOELLI CRISTINE DE AZEVEDO|05690754404-PHILLIPE DE AQUINO PEREIRA  
 05786995440-MARCOS JOSE MATOSO DE LIMA|07384245443-BRENO MELLO DO REGO BARROS|10259672408-AURELIO ALVES CAMILO JUNIOR

A Coordenadoria de Projetos elaborou o projeto e promoveu a contratação de empresa especializada em divisórias, com o objetivo de viabilizar a readequação do layout administrativo da Porto do Recife.

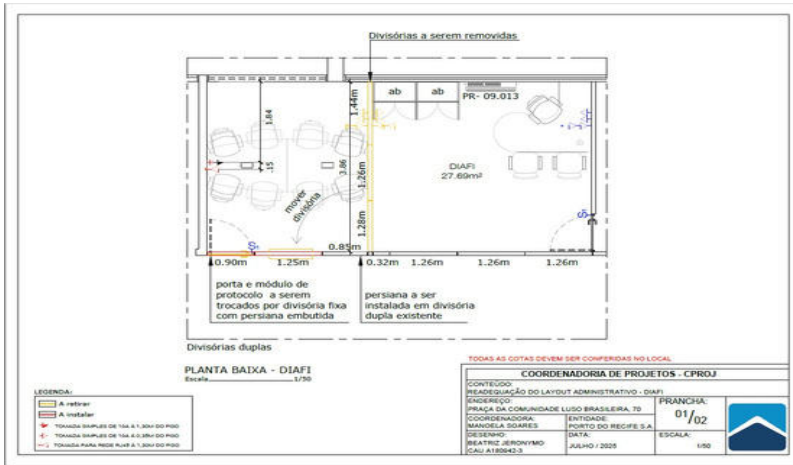

A reconfiguração dos ambientes administrativos teve como finalidade aprimorar a funcionalidade e o aproveitamento dos espaços, contemplando, entre outras melhorias, a ampliação da sala do Diretor Financeiro, de modo a permitir a instalação de mesa de reuniões compatível com as demandas da área.

A proposta buscou, ainda, proporcionar maior conforto e melhor fluxo de circulação para os colaboradores da Coordenadoria de Negócios, facilitando o acesso às áreas comuns e contribuindo para um ambiente de trabalho mais eficiente e integrado.

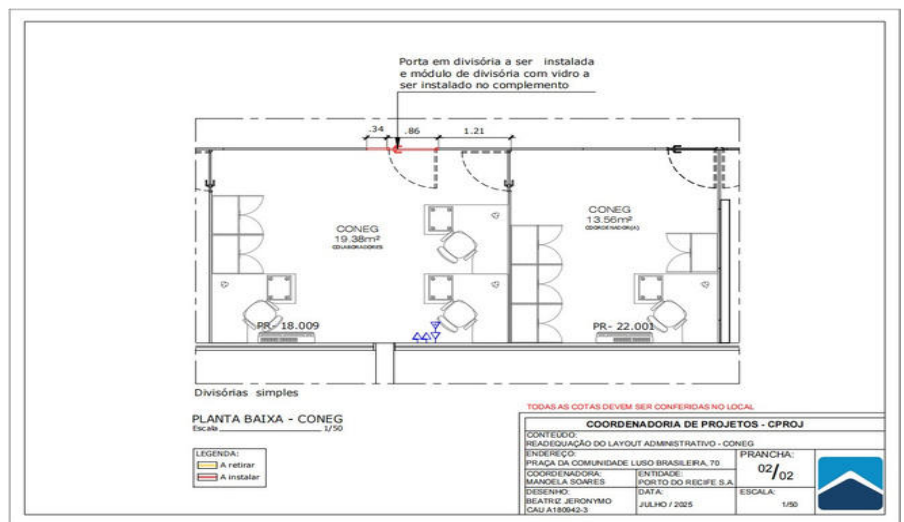

- Apoio técnico às licitações de engenharia, emitindo pareceres, notas técnicas, relatórios etc.;
- Apoio técnico à CONEG com pareceres, notas técnicas de EVTEA's, plantas de locação de eventos, plantas de situação das áreas PDZ etc.;
- Apoio técnico na execução de obras etc.;
- Apoio técnico na elaboração do Plano Anual de Negócios;
- Apoio técnico na implementação e no acompanhamento das ações relacionadas ao ISPS Code.



23/04/2026



Certifico o Registro em 23/04/2026 Data dos Efeitos 22/04/2026  
 Arquivamento 20269271678 de 23/04/2026 Protocolo 269271678 de 22/04/2026 NIRE 26300011999  
 Nome da empresa PORTO DO RECIFE S/A  
 Este documento pode ser verificado em <http://redesim.jucepe.pe.gov.br/autenticacaodocumentos/autenticacao.aspx>  
 Chancela 54811811299964



http://assinador.pscs.com.br/assinadorweb/autenticacao?chave1=3ai-estLY0cSLB0IjNnsG9&chave2=biVYHK0tZxwAGxck14RdLw  
ASSINADO DIGITALMENTE POR: 02742235469-ISABELLY SATIRO PADUA|03521564495-PRISCILLA DE LIRA LUNA|73403300463-DANTIEL DA SILVA MOURA  
06019108422-ADRIANO NEMESIO MARTINS|05641415421-JOELLI CRISTINE DE AZEVEDO|05690754404-PHILLIPE DE AQUINO PEREIRA  
05786985440-MARCOS JOSE MATOSO DE LIMA|07384245443-BRENO MELLO DO REGO BARROS|10259672408-AURELIO ALVES CAMILO JUNIOR

## 24 Coordenadoria de Negócios

O presente documento decorre de demanda encaminhada à Coordenadoria de Negócios (CONEG), com o objetivo de subsidiar o Relatório de Desempenho da Gestão da Porto do Recife S.A., referente ao exercício de 2025.

As ações desenvolvidas por esta Coordenadoria têm como finalidade viabilizar a ocupação das áreas disponibilizadas para arrendamento, conforme estabelecido no Rol de Áreas Arrendáveis, buscando o incremento da receita patrimonial. Nesse contexto, encontram-se em andamento diversos processos voltados à realização de procedimentos licitatórios.

Ressalta-se, ainda, que a utilização de outras áreas para a realização de eventos, por meio das Autorizações de Uso, contribuiu significativamente para o aumento da receita patrimonial.

Diante do exposto, apresentam-se a seguir as ações mais relevantes promovidas pela CONEG, bem como os dados referentes à gestão e ao acompanhamento contratual.

### GESTÃO E ACOMPANHAMENTO DE CONTRATOS

- Foi celebrado o Contrato de Uso Oneroso – ADEPE, referente à Cessão Onerosa de Uso n.º 2025/023/00.
- Foi celebrado o Contrato de Arrendamento n.º 09/2024, com a Usina Petribu, referente à área PDZ-15 – REC 09 (Armazém R2)
- Foi celebrado o Contrato de Arrendamento n.º 10/2024, com a SCS, referente ao Armazém 3B, localizado na área PDZ-22A.
- Foi celebrado o contrato com a empresa Fertine – Fertilizantes do Nordeste Ltda., referente ao Contrato de Transição n.º 2024/053/02.

### COORDENADORIA DE NEGÓCIOS

Os dados abaixo foram extraídos das Receitas Patrimoniais referente aos anos de 2024 e 2025, e indica a quantidade de Contratos vigentes e acompanhados pela CONEG, comparando os dois exercícios.





http://assinador.pscs.com.br/assinadorweb/autenticacao?chave1=3ai-esuLly0cSLB0JrNsg9&chave2=biVYHk0tZxwAGxckI4RdLw  
 ASSINADO DIGITALMENTE POR: 02742235469-ISABELLY SATIRO PADUA|03521564495-PRISCILA DE LIRA LUNA|73403300463-DANTIEL DA SILVA MOURA  
 06019108422-ADRIANO NEMESIO MARTINS|05641415421-JOELLI CRISTINE DE AZEVEDO|05690754404-PHILLIPE DE AQUINO PEREIRA  
 05786985440-MARCOS JOSE MATOSO DE LIMA|07384245443-BRENO MELLO DO REGO BARROS|10259672408-AURELIO ALVES CAMILO JUNIOR

TIPOLOGIA DE CONTRATOS	2024	2025	OBS
Arrendamento	3	5	
Cessão Onerosa	11	12	Acréscimo de 2 Contrato
Cessão Não Onerosa	8	8	Acréscimo de 1 Contrato
Autorização de Uso	11	9	
Trasição	5	5	Estável

Tabela 1 - Comparativo da Quantidade de Contratos por Tipologia - Exercício 2024/2025

Fonte : Coordenadoria de Negócios

### RECEITA PATRIMONIAL

TIPOLOGIA DE CONTRATOS	2024	2025	OBS
Contrato de Trasição	R\$3.404.880,70	R\$3.670.863,99	Aumento de R\$265.983,29
Cessão de Uso Oneroso	R\$4.555.521,54	R\$5.096.540,00	Aumento de R\$ 541.018,46
Arrendamento	R\$3.860.955,44	R\$8.329.295,88	
Autorização de Uso	R\$94.009,97	R\$83.893,99	Decréscimo de R\$10.115,98

Tabela 2 - Comparativo da Quantidade de Contratos por Tipologia - Exercício 2024/2025

23/04/2026



http://assinador.pscs.com.br/assinadorweb/autenticacao?chave1=3ai-estLYoSLB0JfNsg&chave2=biYHkctZxwAGckI4RdLw  
 ASSINADO DIGITALMENTE POR: 02742235469-ISAABELY SATIRO PADUA|03521564495-PRICICIA DE LIRA LUNA|73403300463-DANTIEL DA SILVA MOURA  
 06019108422-ADRIANO NEMESIO MARTINS|05641415421-JOELLI CRISTINE DE AZEVEDO|05690754404-PHILLIPE DE AQUINO PEREIRA  
 05786985440-MARCOS JOSE MATOSO DE LIMA|07384245443-BRENO MELLO DO REGO BARROS|10259672408-AURELIO ALVES CAMILO JUNIOR

## 25 Coordenadoria de Operações

Sistema implantado no controle operacional do Porto do Recife S/A para atender as resoluções contidas nas Instruções Normativas da Receita Federal do Brasil.

Desde 2012, o SIPORT vem auxiliando no controle automatizado de todas as operações de navios no ancoradouro recifense, seja em operação de embarque de mercadorias ou em operação de descarga de mercadorias para armazéns e pátios ou para destinos fora da área alfandegada do Porto.

### ALGUNS SUPORTES DO SISTEMA:

- Controle de todo o estoque de carga armazenada em Armazéns e Pátios;
- Controle de todas as mercadorias que entram e saem do Porto do Recife;
- Sistema completamente vinculado à Balança Rodoviária do Porto, fornecendo dados reais e precisos a qualquer hora em que seja solicitado durante uma operação portuária (navios, expedição de carga e recebimento de carga):

Entrada	Tipo	Descarga Direta	Data e Hora Peso Bruto	Data Tara	Mercadoria	Cliente	Placa Veículo	Placa Carreta	Container	Tara do Container	Peso Bruto	Tara Veículo	Peso Líquido	
SARITA / 11														
CBO: 343-25-BR														
OP. PORTUÁRIO: SUAPE COMERCIO E NAVEGACAO LTDA														
AG. NAVEGAÇÃO: WILSON SONS SHIPPING SERVICES LTDA														
1097927	SAÍDA DE CARGA	SIK	03/12/2025 04:57	03/12/2025 04:20	SULF. AMONIO GRAN	FERTILIZANTES DO NORDE	JTU 1375				0	59.910	17.910	42.000
1097929	SAÍDA DE CARGA	SIK	03/12/2025 06:26	03/12/2025 06:06	SULF. AMONIO GRAN	FERTILIZANTES DO NORDE	ANK 0260				0	57.490	17.500	39.990
1097929	SAÍDA DE CARGA	SIK	03/12/2025 07:24	03/12/2025 05:50	SULF. AMONIO GRAN	FERTILIZANTES DO NORDE	MEL 3A68				0	55.910	16.940	38.970
1097930	SAÍDA DE CARGA	SIK	03/12/2025 05:19	03/12/2025 04:46	SULF. AMONIO GRAN	FERTILIZANTES DO NORDE	FFF 4383				0	50.550	16.400	34.150
1097931	SAÍDA DE CARGA	SIK	03/12/2025 05:04	03/12/2025 04:42	SULF. AMONIO GRAN	FERTILIZANTES DO NORDE	MEO 9731				0	49.800	17.400	32.400
1097932	SAÍDA DE CARGA	SIK	03/12/2025 05:49	03/12/2025 05:17	SULF. AMONIO GRAN	FERTILIZANTES DO NORDE	FFF 6859				0	51.990	16.220	35.770
1097945	SAÍDA DE CARGA	SIK	03/12/2025 05:56	03/12/2025 05:33	SULF. AMONIO GRAN	FERTILIZANTES DO NORDE	KJ1 4233				0	59.220	17.500	41.720
1097955	SAÍDA DE CARGA	SIK	03/12/2025 06:36	03/12/2025 06:19	SULF. AMONIO GRAN	FERTILIZANTES DO NORDE	MED 1945				0	54.820	20.120	34.700
1097960	SAÍDA DE CARGA	SIK	03/12/2025 09:49	03/12/2025 08:08	SULF. AMONIO GRAN	FERTILIZANTES DO NORDE	RND 4335				0	58.950	18.000	40.950
1097964	SAÍDA DE CARGA	SIK	03/12/2025 07:13	03/12/2025 06:53	SULF. AMONIO GRAN	FERTILIZANTES DO NORDE	JTU 1375				0	60.220	17.970	42.250
1097966	SAÍDA DE CARGA	SIK	03/12/2025 10:03	03/12/2025 08:38	SULF. AMONIO GRAN	FERTILIZANTES DO NORDE	ANK 0260				0	59.270	17.400	41.870
1097981	SAÍDA DE CARGA	SIK	03/12/2025 09:17	03/12/2025 07:22	SULF. AMONIO GRAN	FERTILIZANTES DO NORDE	FFF 4383				0	49.680	16.400	33.280
1097990	SAÍDA DE CARGA	SIK	03/12/2025 09:35	03/12/2025 07:45	SULF. AMONIO GRAN	FERTILIZANTES DO NORDE	K10 3048				0	55.280	19.130	36.150
1097992	SAÍDA DE CARGA	SIK	03/12/2025 09:26	03/12/2025 07:53	SULF. AMONIO GRAN	FERTILIZANTES DO NORDE	FFF 6859				0	51.650	16.310	35.340
1097999	SAÍDA DE CARGA	SIK	03/12/2025 09:39	03/12/2025 08:06	SULF. AMONIO GRAN	FERTILIZANTES DO NORDE	KJ2 4233				0	52.900	17.440	35.460
1097913	SAÍDA DE CARGA	SIK	03/12/2025 10:21	03/12/2025 09:00	SULF. AMONIO GRAN	FERTILIZANTES DO NORDE	JTU 1375				0	59.590	17.850	41.740
1097919	SAÍDA DE CARGA	SIK	03/12/2025 12:07	03/12/2025 09:24	SULF. AMONIO GRAN	FERTILIZANTES DO NORDE	MEL 3A68				0	59.240	16.940	42.300
1097921	SAÍDA DE CARGA	SIK	03/12/2025 13:13	03/12/2025 09:36	SULF. AMONIO GRAN	FERTILIZANTES DO NORDE	MEL 1861				0	40.200	17.760	22.440
1101241	SAÍDA DE CARGA	SIK	11/12/2025 13:21	11/12/2025 13:20	SULF. AMONIO GRAN	FERTILIZANTES DO NORDE	FFF 6959				0	49.820	16.220	33.600
											4.388.610	3.267.830		

- Elaboração de módulo DAC (Depósito Alfandegado Certificado), autorizado pelo Ato Declaratório Executivo (ADE) SRRF04 nº 05/2014, da Secretaria da Receita Federal do Brasil, permitindo uma importação virtual;
- Controle de Todos os veículos e motoristas que acessam a Zona Primária Alfandegada do Porto;





http://assinador.web.assinadorweb.autenticacao.gov.br/assinadorweb/autenticacao?chave1=3ai-estly0cslb0jrnsg6&chave2=biyYHk0tZxwAGxck14RdLw  
 ASSINADO DIGITALMENTE POR: 02742235469-ISABELLY SATIRO PADUA|03521564495-PRISCILA DE LIRA LUNA|73403300463-DANIEL DA SILVA MOURA  
 06019108422-ADRIANO NEMESIO MARTINS|05641415421-JOELLI CRISTINE DE AZEVEDO|05690754404-PHILLIPE DE AQUINO PEREIRA  
 05786995440-MARCOS JOSE MATOSO DE LIMA|07384245443-BRENO MELLO DO REGO BARROS|10259672408-AURELIO ALVES CAMILO JUNIOR

(Porto do Recife) - Sistema de Controle de Importação - Versão 2.0.001

Cadastros Operacional Arquivos Atualização Relatórios EDI Sistemas

(OP0010) - Trânsito no Terminal

Aguardando Embarcação: 0 Data Inicial: 01/12/2025 Transportadora: Data Final: 10/12/2025 Recolimentos: Retiradas: 0

Embarcação nº	Data de Entrada	Data de Saída	Remoção	Tipo	Transportadora	Placa
1097400	01/12/2025 05:05	01/12/2025 13:31	0:22	RETRÁDA	SINDACIAR - TERM. ACUCAFEIRO	8NY 2091
1097407	01/12/2025 05:11	01/12/2025 13:31	8:19	RETRÁDA	SINDACIAR - TERM. ACUCAFEIRO	SAN 5044
1097408	01/12/2025 05:12	01/12/2025 13:31	8:19	RETRÁDA	SINDACIAR - TERM. ACUCAFEIRO	KLI 1032
1097409	01/12/2025 05:13	01/12/2025 13:31	8:19	RETRÁDA	SINDACIAR - TERM. ACUCAFEIRO	RZT 7075
1097410	01/12/2025 05:15	01/12/2025 13:31	8:16	RETRÁDA	SINDACIAR - TERM. ACUCAFEIRO	SAS 5078
1097411	01/12/2025 05:17	01/12/2025 13:31	8:13	RETRÁDA	SINDACIAR - TERM. ACUCAFEIRO	QDD 6994
1097412	01/12/2025 05:19	01/12/2025 13:31	8:12	RETRÁDA	SINDACIAR - TERM. ACUCAFEIRO	DYT 2952
1097413	01/12/2025 05:25	01/12/2025 13:31	9:06	RETRÁDA	SINDACIAR - TERM. ACUCAFEIRO	KJP 3036
1097414	01/12/2025 05:30	01/12/2025 13:31	7:50	RETRÁDA	SINDACIAR - TERM. ACUCAFEIRO	KKC 1000
1097415	01/12/2025 05:41	01/12/2025 13:31	7:48	RETRÁDA	SINDACIAR - TERM. ACUCAFEIRO	SOZ 7883
1097416	01/12/2025 05:47	01/12/2025 13:31	7:43	RETRÁDA	SINDACIAR - TERM. ACUCAFEIRO	QPM 3857
1097417	01/12/2025 06:51	01/12/2025 13:31	8:40	RETRÁDA	SINDACIAR - TERM. ACUCAFEIRO	POC 2850
1097418	01/12/2025 06:58	01/12/2025 13:31	6:32	RETRÁDA	XUSINA CENTRAL OLHO D'ÁGUA S/A	KLM 7960
1097419	01/12/2025 06:55	01/12/2025 13:31	6:36	RETRÁDA	XUSINA SAO JOSE S/A	COO-9861 JAZ 2674
1097420	01/12/2025 06:57	01/12/2025 13:31	6:34	RETRÁDA	XUSINA SAO JOSE S/A	COO-9861 BUS 0648
1097421	01/12/2025 07:06	01/12/2025 13:32	6:25	RETRÁDA	XUSINA CENTRAL OLHO D'ÁGUA S/A	KFP 8903
1097422	01/12/2025 07:07	01/12/2025 13:31	6:24	RETRÁDA	XUSINA SAO JOSE S/A	COO-9861 HZD 0428
1097423	01/12/2025 07:10	01/12/2025 13:31	6:21	RETRÁDA	COOPERATIVA DOS TRANSPORTADORES	IFM 9725
1097424	01/12/2025 07:11	01/12/2025 13:31	6:19	RETRÁDA	COOPERATIVA DOS TRANSPORTADORES	IFM 9726
1097425	01/12/2025 07:12	01/12/2025 13:31	6:18	RETRÁDA	COOPERATIVA DOS TRANSPORTADORES	IFM 9727

**SISPLAN**  
evolução em TI para logística

- Disponibilização para emissão de relatórios das operações de navios, em qualquer computador que esteja vinculado a rede de T.I. do Porto do Recife;

Operações em SARITA / 11

Andamento DELPHINUS / W26

Operador Portuário: SUAPE COMERCIO E NAVEGACAO LTDA CBO: 343-25-BR Berço: 02

Merchandas: SULF. AMONIO GRAN (GR) / SULF. AMONIO STAN (GR)

Ag. de Navegação: WILSON SONS SHIPPING SERVICES LTDA

Total Declarado: 22.150,00 TON

Total Descarregado: 22.174,61 (100,11%)

Saída a Descarregar: (24,61)

Placa	Data de Entrada	Modal	Operação	Atracação	Tempo Terminal	Total de Veículos no Terminal
PJL 5F53	21/02/2026 11:39	IMP	ENTRADA DE CARGA		000:00	
PFK 1H32	21/02/2026 11:38	IMP	SAÍDA DE CARGA (DD)	INDIAN OCEAN / 74	000:05	9
KFE 8A03	21/02/2026 11:35	IMP	ENTRADA DE CARGA		000:00	0
PFA 9A48	21/02/2026 11:30	IMP	SAÍDA DE CARGA (DD)	INDIAN OCEAN / 74	000:13	22
PEM 3F11	21/02/2026 11:30	IMP	SAÍDA DE CARGA (DD)	INDIAN OCEAN / 74	000:13	
HXS 4B71	21/02/2026 11:26	IMP	ENTRADA DE CARGA		000:00	
QYO 6D12	21/02/2026 11:25	IMP	ENT. TERM. TERCEIROS / SERVIÇO		000:18	
MVD 1945	21/02/2026 11:18	IMP	SAÍDA DE CARGA (DD)	INDIAN OCEAN / 74	000:25	
HHQ 5C84	21/02/2026 11:17	IMP	SAÍDA DE CARGA (DD)	INDIAN OCEAN / 74	000:27	
RLH 3367	21/02/2026 11:14	IMP	ENTRADA DE CARGA		000:00	

## MOVIMENTAÇÃO DAS EMBARCAÇÕES DO PORTO DO RECIFE MEP

Dia: 21/04/25, às 8:00h

EMBARCAÇÕES ATRACADAS	EMBARCAÇÕES PREVISTAS	EMBARCAÇÕES AGUARDANDO (AO LARGO)	EMBARCAÇÕES DESATRACADAS
...	...	...	...

MOVIMENTAÇÃO EM TONELADAS (T)	MOVIMENTAÇÃO EM TONELADAS (T)	MOVIMENTAÇÃO EM TONELADAS (T)	MOVIMENTAÇÃO EM TONELADAS (T)	MOVIMENTAÇÃO EM TONELADAS (T)	MOVIMENTAÇÃO EM TONELADAS (T)	TOTAL MOVIMENTAÇÃO EM TONELADAS (T)		
50.560 ton.	38.441 ton.	89.001 ton.	-50%	176.266 ton.	615.932 ton.	-10%	557.379 ton.	1.740.652 ton.

23/04/2026



http://assinador.pcs.com.br/assinadorweb/autenticacao?chave1=3ai-estly0cslb0jrnsg6&chave2=biyHk0tZxwGck14rDlW  
 ASSINADO DIGITALMENTE POR: 02742235469-ISABELY SATIRO PADUA|03521564495-PRISCILA DE LIRA LUNA|73403300463-DANIEL DA SILVA MOURA  
 06019108422-ADRIANO NEMESIO MARTINS|05641415421-JOELLI CRISTINE DE AZEVEDO|05690754404-PHILLIPE DE AQUINO PEREIRA  
 05786995440-MARCOS JOSE MATOSO DE LIMA|07384245443-BRENO MELLO DO REGO BARROS|10259672408-AURELIO ALVES CAMILO JUNIOR

## LINE UP

As informações sobre navios atracados, chegadas previstas, saídas e fundeio de embarcações são prestadas em tempo real (*full time*) 24hs/dia com link disponibilizado no site do Porto do Recife - <https://docs.google.com/spreadsheets/d/1XjIAXf2Gvq-qDe9cvhflgSkjTF3CJ-019d9Uqr2MDRg/edit?usp=sharing>

NAVIOS ATRACADOS														
Atualizado em: 21/02/2025 11:48:06		Telefone para contato: 01 3183 1919 a 01 96168 2336				E-mail: <a href="mailto:operacoes@portodo Recife.pe.gov.br">operacoes@portodo Recife.pe.gov.br</a> e <a href="mailto:pedidos@portodo Recife.pe.gov.br">pedidos@portodo Recife.pe.gov.br</a>								
Chegada	Previsão de Saída	Calo	Navio	Cto	Comp.	Calado	Agência de Abastecimento	Operador Portuário	Carga	Modalidade	Previsão de Destino da Carga	Tamanho Porta	Tamanho Estiva	Saldo
20/02/2025 18:00:00	23/02/2025 08:00:00	2	IRIDIAN OCLAN	050728	18000 m	9,80 m	WILHELMSEN	ACOMMODAÇÃO/ALMOXARIFADO	BARRELA	IMPORTAÇÃO	LONGO W	5.700	3.471	8.229
18/02/2025 09:00:00	23/02/2025 18:00:00	8	AMBRUAS 840	050728	43,00 m	3,88 m	ALEM MAR	DIVERSOS	DIVERSOS	EXPORTAÇÃO	A NORONHA	290	0	290
18/02/2025 09:00:00	21/02/2025 18:00:00	8	ACHOCALPSE 8	050728	43,00 m	3,08 m	MERO OCEANICA	UNIVERSO	DIVERSOS	EXPORTAÇÃO	A NORONHA	350	0	350
18/02/2025 11:00:00	NAI	7	SANTA MUSA	050728	43,00 m	3,08 m	ACENAR	COMBUSTIVEL	EXPORTAÇÃO	A NORONHA	800	0	800	
23/02/2025 20:00:00	NAI	8	NOE	370725	35,00 m	3,08 m	MERO OCEANICA	UNIVERSO	DIVERSOS	EXPORTAÇÃO	A NORONHA	100	0	100
18/02/2025 20:00:00	NAI	9	REINAS DO MAR BV	361723	35,00 m	3,08 m	ABSOFF	NAI	PREVISTA	NAI	NAI	0	0	0
18/02/2025 18:00:00	NAI	10	PHILANTHOS	291723	30,00 m	3,08 m	OPVE	NAI	PREVISTA	NAI	NAI	0	0	0

NAVIOS PREVISTOS														
Atualizado em: 21/02/2025 11:48:06		Telefone para contato: 01 3183 1919 a 01 96168 2336				E-mail: <a href="mailto:operacoes@portodo Recife.pe.gov.br">operacoes@portodo Recife.pe.gov.br</a> e <a href="mailto:pedidos@portodo Recife.pe.gov.br">pedidos@portodo Recife.pe.gov.br</a>								
Chegada	Previsão de Saída	Calo	Navio	Cto	Comp.	Calado	Agência de Abastecimento	Operador Portuário	Carga	Modalidade	Previsão de Destino da Carga	Tamanho Porta	Tamanho Estiva	Porto & Modalidade
25/02/2025 16:00:00	26/02/2025 16:00:00	5	NORDIC GALIAS	040708	18000 m	8,90 m	WILHELMSEN	SUPERFACIE	ADUGAR (SACOS)	EXPORTAÇÃO	FOIATE LISA	7.060	6.490	6.490
03/03/2025 07:00:00	07/03/2025 07:00:00	7	BEVEN SEAS SPLYNDOR	080708	27,00 m	7,70 m	WILHELMSEN	SUPERFACIE	PASSAGEIROS	NAI	NAI	0	0	NAI
08/03/2025 18:00:00	09/03/2025 18:00:00	4	TAO ACE	040708	18000 m	7,90 m	WILSON SONS	SEBASTI	NAI	IMPORTAÇÃO	NAI	2.000	0	CARRELOS
03/03/2025 12:00:00	03/03/2025 09:00:00	4	SAURAT TARIKAWA	030708	17,00 m	8,30 m	WORLD TRAFFIC	SEBASTI	NAI	IMPORTAÇÃO	REFINARIA PALMIRA	10.000	0	REFINARIA PALMIRA
26/02/2025 06:00:00	04/03/2025 03:00:00	2	PRICIA AMORIM	020708	14,00 m	8,90 m	SEBASTI	ACOMOD	BARRELA	IMPORTAÇÃO	NAI	0	0	FOIATE
15/02/2025 10:00:00	15/02/2025 10:00:00	3	ORANIELA	040708	14,00 m	NAI	JOHN BROWN	SEBASTI	FOIATE LISA	IMPORTAÇÃO	MASAMAR	6.300	0	FOIATE
18/02/2025 10:00:00	19/02/2025 09:00:00	2	COSTA MARULISA	040708	29,00 m	8,30 m	OS MARINE	SUPERFACIE	PASSAGEIROS	NAI	NAI	0	0	NAI
19/02/2025 12:00:00	19/02/2025 02:00:00	3	WINGS SUPRE	070702	20,00 m	6,90 m	WILHELMSEN	SUPERFACIE	PASSAGEIROS	NAI	NAI	0	0	NAI
24/02/2025 07:00:00	21/02/2025 01:00:00	2	MARINA	040708	20,00 m	7,90 m	WILHELMSEN	SUPERFACIE	PASSAGEIROS	NAI	NAI	0	0	NAI
04/03/2025 08:00:00	01/03/2025 08:00:00	2	EUROPA 2	040708	20,00 m	6,90 m	WILSON SONS	SUPERFACIE	PASSAGEIROS	NAI	NAI	0	0	NAI
04/03/2025 06:00:00	04/03/2025 05:00:00	3	CEVITAL CONFERENCE	040708	17,00 m	NAI	WILSON SONS	QUADRANTES	BARRELA	IMPORTAÇÃO	FOIATE LISA	6.300	0	SÃO SEBASTIÃO
05/03/2025 07:00:00	05/03/2025 07:00:00	2	SEABOURN VENTURE	080702	17,00 m	5,40 m	OS MARINE	SUPERFACIE	PASSAGEIROS	NAI	NAI	0	0	NAI
13/03/2025 12:00:00	13/03/2025 12:00:00	3	FERRINE GALIC	080702	17,00 m	NAI	ALCO	QUADRANTES	BARRELA	IMPORTAÇÃO	NAI	8.100	0	SALVADOR

### Acréscimo nas movimentações de Cargas no Porto do Recife:

No ano de 2025, no tocante à armazenagem, constata-se incremento de movimentações e mercadorias depositadas e correspondentes receitas de armazenagem referentes aos armazéns e pátios:

- ARMAZÉM 01
- ARMAZÉM 02
- PÁTIO 02
- ARMAZÉM 05
- PÁTIO 05
- ARMAZÉM 06
- PÁTIO 06
- ARMAZÉM 08



23/04/2026



Certifico o Registro em 23/04/2026 Data dos Efeitos 22/04/2026  
 Arquivamento 20269271678 de 23/04/2026 Protocolo 269271678 de 22/04/2026 NIRE 26300011999  
 Nome da empresa PORTO DO RECIFE S/A  
 Este documento pode ser verificado em <http://redesim.jucepe.pe.gov.br/autenticacaodocumentos/autenticacao.aspx>  
 Chancela 54811811299964

## Marine Traffic

Site disponível na internet, através de módulo gratuito, onde podem ser observados os navios que tem escalas programadas para o Porto do Recife. Sendo possível analisar as características do navio, como o IMO, comprimento (L.O.A.) e calado de chegada, para que a acostagem do Porto possa programar com antecedência a disponibilização de cais para as manobras de atracação.

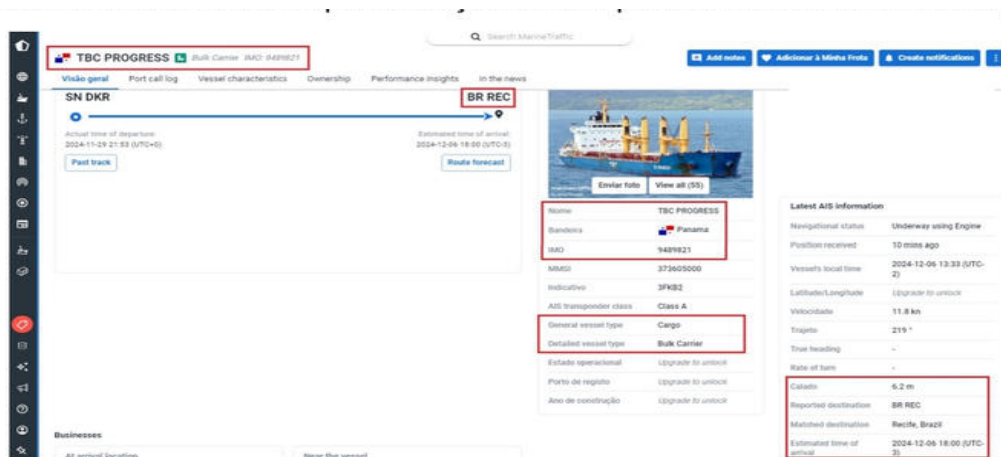

Em todos os casos, é possível analisar o trajeto do navio durante o percurso da manobra de atracação e desatracação, sendo passível de uso para uma possível defesa em processo marítimo devido a encalhe, ou ocorrências marítimas que venham a acontecer devido as manobras efetuadas pela Praticagem da Barra de Recife e Suape.



ASSINADO DIGITALMENTE POR: 02742235469- ISABELY SATIRO PADUA|03521564495-PRISCILLA DE LIRA LUNA|73403300463-DANTEN DA SILVA MOURA  
06019108422-ADRIANO NEMESIO MARTINS|05641415421-JOELLI CRISTINE DE AZEVEDO|05690754404-PHILLIPE DE AQUINO PEREIRA  
05786985440-MARCOS JOSE MATOSO DE LIMA|07384245443-BRENO MELLO DO REGO BARROS|10259672408-AURELIO ALVES CAMILO JUNIOR



http://assinador.pscs.com.br/assinadorweb/autenticacao?chave1=3ai-estLyoUcSLB0JfNnsGg&chave2=bivYHkOtZxwAGXckI4FrdLw  
 ASSINADO DIGITALMENTE POR: 02742235469- ISABELLY SATIRO PADUA|03521564495-PRISCILLA DE LIRA LUNA|73403300463-DANTE DA SILVA MOURA  
 06019108422-ADRIANO NEMESIO MARTINS|05641415421-JOELLI CRISTINE DE AZEVEDO|05690754404-PHILLIPE DE AQUINO PEREIRA  
 05786985440-MARCOS JOSE MATOSO DE LIMA|07384245443-BRENO MELLO DO REGO BARROS|10259672408-AURELIO ALVES CAMILO JUNIOR

Neste site, também conseguimos visualizar embarcações previstas para o Porto do Recife com antecedência, onde, em alguns casos, os navios ainda não foram nomeados por uma Agência de Navegação.

Vessel Name	Destination Port	Reported ETA	Map Icon	Capacity - DWT
TBC PROGRESS	RECIFE	2024-12-06 21:00 UTC		32306
DS MANATEE	RECIFE	Over 24 hrs - Unlock		27129
LADY EVINA	RECIFE	Over 24 hrs - Unlock		29077
CL SEVEN	RECIFE	Over 24 hrs - Unlock		50630
WILLEM DE VLAMINGH	RECIFE	Over 24 hrs - Unlock		6500
HANDY PERTH	RECIFE	Over 24 hrs - Unlock		35177

## PORTO SEM PAPEL

### Site Concentrador de Dados Portuários

DUV	Embarcação	Porto	Previsão de atracação	Off-Board	Pendências
00896/0026	SANTA TERESA	RECIFE	23/02/2026	Não	Exibir pendências (1)
00906/0026	SANTA MARIA	RECIFE	18/02/2026	Não	Exibir pendências (1)
00744/0026	APCALIPSE II	RECIFE	14/02/2026	Não	Exibir pendências (1)
00881/0026	BUDAH OCEAN	RECIFE	21/02/2026	Não	Exibir pendências (0)



23/04/2026



Certifico o Registro em 23/04/2026 Data dos Efeitos 22/04/2026  
 Arquivo 20269271678 de 23/04/2026 Protocolo 269271678 de 22/04/2026 NIRE 26300011999  
 Nome da empresa PORTO DO RECIFE S/A  
 Este documento pode ser verificado em <http://redesim.jucepe.pe.gov.br/autenticacaodocumentos/autenticacao.aspx>  
 Chancela 54811811299964



http://assinador.pscs.com.br/assinadorweb/autenticacao?chave1=3ai-estly0cslb0JUnsg&chave2=biyHk0tZxwAgXck14RdLw  
 ASSINADO DIGITALMENTE POR: 02742235469-ISAHEL SATIRO PADUA|03521564495-PRISCILA DE LIRA LUNA|73403300463-DANTEN DA SILVA MOURA  
 06019108422-ADRIANO NEMESIO MARTINS|05641415421-JOELLI CRISTINE DE AZEVEDO|05690754404-PHILIPPE DE AQUINO PEREIRA  
 05786985440-MARCOS JOSE MATOSO DE LIMA|07384245443-BRENO MELLO DO REGO BARROS|10259672408-AURELIO ALVES CAMILO JUNIOR

# HUBTOOL

## Sistema para cadastrar Navio

ID	Nome	IMO/Número de inscrição	Bandeira	Tipo do Navio	Calado Máximo	Nacionalidade
0017981	CHARBEL	9222558	St. Vincent	Graneleiro	9,57	St. Vincent
0017986	LYGIA	9385166	Panamá	Graneleiro	9,64	Panamenha
0017989	PORT PEGASUS	9284001	Honk Kong	Graneleiro	10,02	Honkonguana
0017998	MISAGO ARROW	9448243	Bahamas	Cargueiro	13,49	Bahamenha
0018019	MR.NR	1610036247	Brasil	Cargueiro	2,67	Brasileira
0018037	TOPA TUDO NORONHA	3826679849	Brasil	Cargueiro	1,45	Brasileira
0018042	ILHA FERNANDO DE NORONHA	999999999	Brasil	Tanque	1,50	Brasileira
0018056	ROCKY I	1818888963	Brasil	Tanque	2,57	Brasileira
0018082	MEL VISION	9218052	Libéria	Graneleiro	10,02	Liberiana
0018085	REVENGER	9467548	Ilhas Marshall	Graneleiro	9,80	Ilhas Marshall

## Relatórios Operacionais

NAVO - PRODUTO	TOTAL (kg)	DI (kg)	CLIENTE
IMPRESSION BAY - SAFA	6.018.060		FERTINE
TAZHOU PIONEER - KCLGR	801.940		CHEMICAL
TS DELTA - SAFA	5.326.060		FERTINE
PANDA - MAP	5.246.700		FERTINE
<b>TOTAL:</b>	<b>17.392.760</b>		

NAVO - PRODUTO	TOTAL (kg)	DI (kg)	CLIENTE
HARUKA - CAN	3.967.080	3.964.550	FERTINE
CONDOR ARROW - SAM	1.185.580	2.500	CHEMICAL
TS DELTA - SAGR	2.511.720		FERTINE
TAZHOU PIONEER - KCLGR	5.269.160	1.266.660	FERTINE
		4.002.500	
<b>TOTAL:</b>	<b>12.933.540</b>		



Certifico o Registro em 23/04/2026 Data dos Efeitos 22/04/2026  
 Arquivo 20269271678 de 23/04/2026 Protocolo 269271678 de 22/04/2026 NIRE 26300011999  
 Nome da empresa PORTO DO RECIFE S/A  
 Este documento pode ser verificado em <http://redesim.jucepe.pe.gov.br/autenticacaodocumentos/autenticacao.aspx>  
 Chancela 54811811299964

23/04/2026

# ESTAÇÃO DE MONITORAMENTO DO TRÁFEGO MARÍTIMO

Instalação, Treinamento/Suporte e Operação (24hs/dia), de uma Estação de Monitoramento do Tráfego Marítimo para o Porto do Recife, com funcionamento em tempo real (Latência Zero), e forma autônoma (capturando as informações diretamente dos navios, isto é, não depende da tecnologia de fornecedores de estrangeiros de dados marítimos via Internet); fornecendo, desse modo, para a Área de OPERAÇÕES PORTUÁRIAS do Porto do Recife, os dados estáticos e dinâmicos de todos os navios, bem como avisos AtoN e SAR; que estejam em um raio mínimo de 20 mn (aproximadamente 40 km).

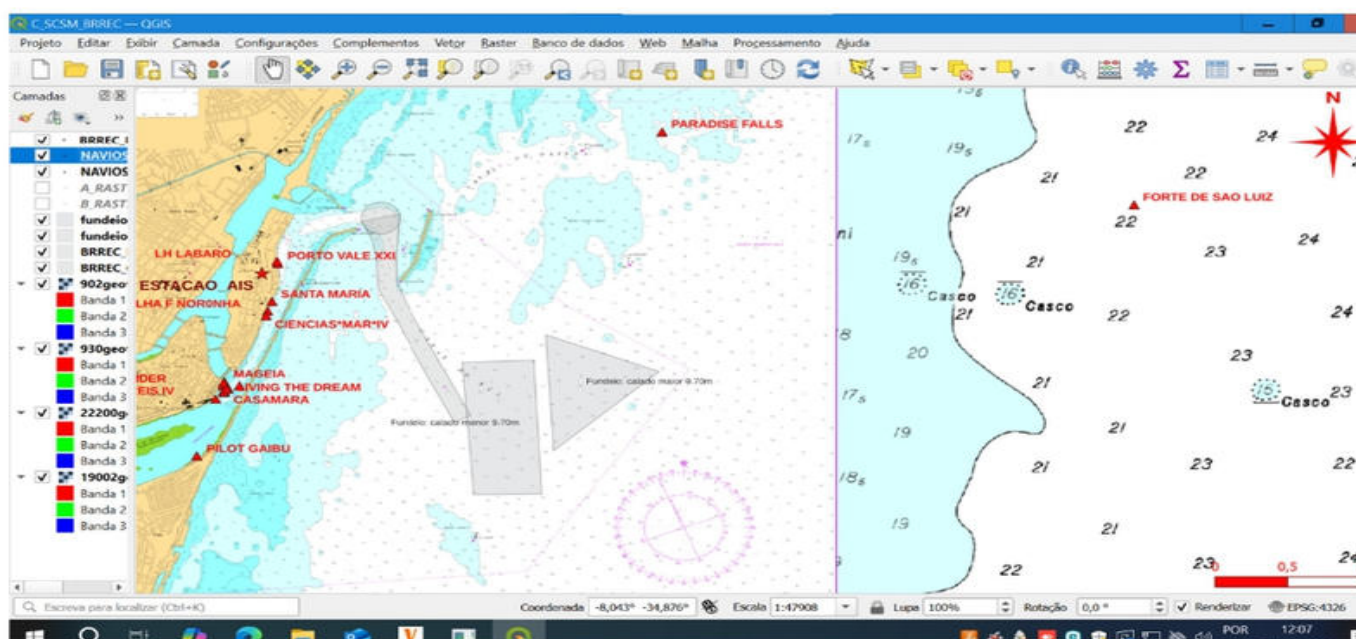

http://assinadorweb/autenticacao?chave1=3ai-estLyoSLB0JUNsg&chave2=biVYHkctZxwAGckI4Rdlw  
ASSINADO DIGITALMENTE POR: 02742235469-ISABELLY SATIRO PAUVA|03521564495-PRISCILLA DE LIRA LUNA|73403300463-DANTIEL DA SILVA MOURA  
06019108422-ADRIANO NEMESIO MARTINS|05641415421-JOELLI GASTINE DE AZEVEDO|05690754404-PHILLIPE DE AQUINO PEREIRA  
05786995440-MARCOS JOSE MATOSO DE LIMA|07384245443-BRENO MELLO DO REGO BARROS|10256672408-AURELIO ALVES CAMILO JUNIOR

23/04/2026



Em 2025, a pedido da Diretoria Comercial e de Operações, a COOPE vem subsidiando as reuniões do CAP/CONSAD, sempre que requisitado, demonstrando em números, o índice de movimentação de carga no Porto do Recife.

**Comparativo Janeiro a Dezembro (2025/2024)**

CARGAS	ANO	JANEIRO A DEZEMBRO	
AÇÚCAR - GRANEL	2025	299.191 ton	<b>-28%</b>
	2024	414.336 ton	
AÇÚCAR - SACOS	2025	233.078 ton	<b>-6%</b>
	2024	249.078 ton	
BARRILHA	2025	279.596 ton	<b>7%</b>
	2024	260.271 ton	
PRODUTOS METALÚRGICOS	2025	125.469 ton	<b>6%</b>
	2024	118.748 ton	
FERTILIZANTES	2025	235.568 ton	<b>-15%</b>
	2024	278.269 ton	
MALTE	2025	211.346 ton	<b>-7%</b>
	2024	226.091 ton	
TRIGO	2025	132.615 ton	<b>15%</b>
	2024	115.741 ton	
MILHO	2025	0 ton	<b>100%</b>
	2024	32.812 ton	
DIVERSOS (NORONHA)	2025	27.570 ton	<b>-19%</b>
	2024	33.963 ton	
COMBUSTÍVEL (NORONHA)	2025	14.968 ton	<b>32%</b>
	2024	11.343 ton	
ETHANOL	2025	5.400 ton	<b>100%</b>
	2024	0 ton	
CARGA TOTAL	2025	1.564.801 ton	<b>-10%</b>
	2024	1.740.652 ton	



http://assinador.pscs.com.br/assinadorweb/autenticacao?chave1=3ai-esuLYoLSIB0IjNsG9&chave2=biVYHkOtzXwAGxck14RdLw  
ASSINADO DIGITALMENTE POR: 02742235469-ISABELLY SATIRO PADUA|03521564495-PRISCILA DE LIRA LUNA|73403300463-DANTE DA SILVA MOURA  
06019108422-ADRIANO NEMESIO MARTINS|05641415421-JOELLI CRISTINE DE AZEVEDO|05690754404-PHILLIPE DE AQUINO PEREIRA  
05786985440-MARCOS JOSE MATOSO DE LIMA|07384245443-BRENO MELLO DO REGO BARROS|10259672408-AURELIO ALVES CAMILO JUNIOR

## REGISTRO DAS MANOBRAS DE ATRACAÇÃO E DESATRACAÇÃO REGISTRO DAS MANOBRAS DE ATRACAÇÃO E DESATRACAÇÃO

Serviço prestado pelos Coordenadores Técnicos de Operações do Porto do Recife. Buscando registrar sempre que possível, fotos durante a manobra de atracação e desatracação que venham a ocorrer em nosso ancoradouro.



Rebocadores atuando na manobra de atracação do Navio INDIAN OCEAN



Amarradores no Porto do Recife.





Navio de Passageiros aguardando desatracação.

## FISCALIZAÇÃO DAS OPERAÇÕES PORTUÁRIAS

### Manobras de Atracação/Desatracação/Deslocamento



- 1 – Definição do berço de atracação após análise técnica (REP e Portaria DIRPRE - Calados Operacionais);
- 2 – Recebimento das RSP's (Requisição de Serviços Portuários)
- 3 – Antecipação de receita da Tabela III (REP);
- 4 – Coordenação de apoio ao prático no cais (NR-29);
- 5 – Fiscalização das operações de embarque e desembarque de navios nos períodos diurnos e noturnos;
- 6 – Fiscalização das operações de expedição / recepção de cargas nos armazéns / pátios.

2235469- ISABELY SATIRO PADUA | 03521564495- PRISCILA DE LIRA LUNA | 73403300463- DANIEL DA SILVA MOURA  
 05641415421- JOELLI CRISTINE DE AZEVEDO | 05690754404- PHILLIPE DE AQUINO PEREIRA  
 DE LIMA | 07384245443- BRENO MELLO DO REGO BARROS | 10259672408- AURELIO ALVES CAMILO JUNIOR

## SISTEMA MANIFESTO E TRÂNSITO (MANTRA)

A função de controle de armazenamento é devida do Porto do Recife (depositário), sendo assim, o depositário deverá informar o armazenamento da carga destinada ao seu recinto no Siscomex Presença de Carga, para que seja disponibilizado o NIC (art. 35 da IN RFB nº 800/2007).

```
SISCOMEX - MANTRA IMPORTACAO                21/02/2026   12:38
                PRESENCA DE CARGA                PAG.    1 /  1
----- CONSULTAS -----
                INFORMADA EM 21/02/2026   PI
R. A.   4911301   PORTO MAR. ALFAND. PUBLICO-PORTO DO RECI

                NUMERO IDENTIFICADOR DE CARGA

CEMERCANTE31032008 072605028839826
CEMERCANTE31032008 072605028842614
CEMERCANTE31032008 072605028844900

                <ULTIMA PAGINA>
-----
? - AJUDA                PF3 - MENU ANTERIOR                PF6 - SAIDA                ENTER - CONTINUA
MÁ + a                02/001
```

### PORTAL ÚNICO DO SISCOMEX

Acesso ao site do Portal Único do Siscomex para efetuar as exportações de mercadorias de longo curso.



http://assinador.pscs.com.br/assinadorweb/autenticacao?chave1=3ai-esu1y0cslb0iJNsg9&chave2=biVYHk0tZxwAGxck14Pdlw  
ASSINADO DIGITALMENTE POR: 02742235469-ISABELLY SATIRO PADUA|03521564495-PRISCILLA DE LIRA LUNA|73403300463-DANTE DA SILVA MOURA  
06019108422-ADRIANO NEMESIO MARTINS|05641415421-JOELLI CRISTINE DE AZEVEDO|05690754404-PHILLIPE DE AQUINO PEREIRA  
05786985440-MARCOS JOSE MATOSO DE LIMA|07384245443-BRENO MELLO DO REGO BARROS|10259672408-AURELIO ALVES CAMILO JUNIOR

## SISCOMEX CARGA

Acesso ao site do Siscomex para efetuar as entregas de mercadorias de longo curso e cabotagem.

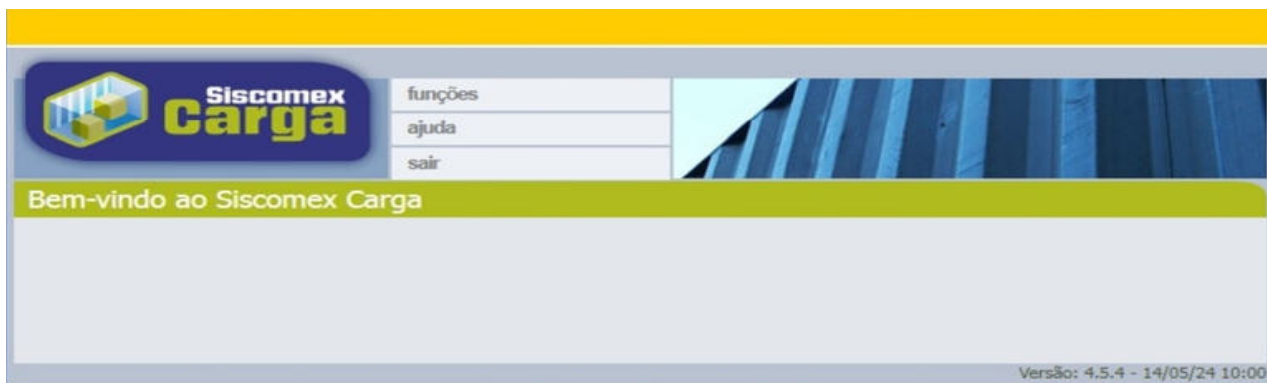

## PLATAFORMA NAVEGA PORTO

Novo sistema para solicitação de RSP's e abastecimento de combustível. Sistema que foi implantado pela Coordenadoria de Gestão Ambiental Segurança e Saúde no Trabalho (COGET) com o apoio da Coordenadoria de Operações (COOPE) e Coordenadoria de Segurança (COSEG).

Nome da Empresa	RSP N°	Nome da Embarcação	Status	Data	Editar
ALFAMARES TRANSPORTES APOIO MARITIMO E PORTUARIO LTDA	115/2026	Rocky I	Aprovado	21/02/2026	
WILHELMSSEN PORT SERVICES BRASIL LTDA	114/2026	INDIAN OCEAN	Aprovado	20/02/2026	
AGEMAR TRANSPORTES EM EMPREENDIMENTOS LTDA	113/2026	SANTA TERESA	Aprovado	20/02/2026	
AGEMAR TRANSPORTES E EMPREENDIMENTOS LTDA	112/2026	INDIAN OCEAN	Aprovado	20/02/2026	
Navegação e Comércio Guararapes Ltda	111/2026	INDIAN OCEAN	Aprovado	19/02/2026	
ALEM MAR TRANSPORTES E NAVEGAÇÃO LTDA	110/2026	AMBIPAR 440 (EX.GB 75)	Aprovado	18/02/2026	
ALEM MAR TRANSPORTES E NAVEGAÇÃO LTDA	109/2026	LH LABARO	Aprovado	17/02/2026	
AGEMAR TRANSPORTES	108/2026	SANTA MADIA	Aprovado	16/02/2026	

23/04/2026

QR Code  
http://assinador.pscs.com.br/assinadorweb/autenticacao?chave1=3ai-estly0cslb0juns9&chave2=biyYHk0tZxwAGck14RdLw  
ASSINADO DIGITALMENTE POR: 02742235469- ISABELY SATIRO PADUA | 03521564495-PRISCILA DE LIRA LUNA | 73403300463-DANIEL DA SILVA MOURA  
06019108422-ADRIANO NEMESIO MARTINS | 05641415421-JOELLI CRISTINE DE AZEVEDO | 05690754404-PHILLIPE DE AQUINO PEREIRA  
05786985440-MARCOS JOSE MATOSO DE LIMA | 07384245443-BRENO MELLO DO REGO BARROS | 10259672408-AURELIO ALVES CAMILO JUNIOR

# CONCLUSÃO



## Considerações Finais

O Relatório de Desempenho do exercício de 2025 evidencia a consistência das operações portuárias, refletida na regularidade das atividades, na manutenção de níveis estáveis de movimentação de cargas e na solidez da gestão administrativa e financeira da Porto do Recife S.A.

Os dados apresentados ao longo deste documento demonstram a atuação integrada das áreas técnicas e administrativas, o cumprimento das obrigações legais e a continuidade das ações voltadas à modernização da infraestrutura, bem como o aprimoramento dos mecanismos de controle interno.

O Porto do Recife consolida seu compromisso com a eficiência operacional, a transparência na gestão pública e a responsabilidade institucional, consolidando-se como infraestrutura estratégica para o desenvolvimento econômico e logístico do Estado de Pernambuco.

Praça da Comunidade Luso-Brasileira, 70, Bairro do Recife - Recife/PE - CEP 50.030-280  
Fone: (81) 3183-1900 | [www.portodorecife.pe.gov.br](http://www.portodorecife.pe.gov.br)  
E-mail: [portodorecife@portodorecife.pe.gov.br](mailto:portodorecife@portodorecife.pe.gov.br)

23/04/2026



Certifico o Registro em 23/04/2026 Data dos Efeitos 22/04/2026  
Arquivamento 20269271678 de 23/04/2026 Protocolo 269271678 de 22/04/2026 NIRE 26300011999  
Nome da empresa PORTO DO RECIFE S/A  
Este documento pode ser verificado em <http://redesim.jucepe.pe.gov.br/autenticacaodocumentos/autenticacao.aspx>  
Chancela 54811811299964

http://assinador.pscs.com.br/assinadorweb/autenticacao?chave1=3ai-esuTYoCtSIB0JUNsg&chave2=biYHkctZxwAGxki4Fdlw  
ASSINADO DIGITALMENTE POR: 02742235469-ISABELLY SARTIRO PADUA|03521564495-PRISCILA DE LIRA LIMA|73403300463-DANIEL DA SILVA MOURA  
06019108422-ADRIANO NEMESIO MARTINS|05641415421-JOELLI CRISTINE DE AZEVEDO|05690754404-PHILLIPE DE AQUINO PEREIRA  
05786985440-MARCOS JOSÉ MAIOSO DE LIMA|07384245443-BRENO MELLO DO REGO BARRIOS|10259672408-AURELIO ALVES CAMILO JUNIOR

# Diretoria Executiva



http://assinador.pscs.com.br/assinadorweb/autenticacao?chave1=3ai-esuLY0cSLB0JfNsg9&chave2=biVYHKotZxwAGxckI4PdLw  
ASSINADO DIGITALMENTE POR: 02742235469-ISABELY SATIRO PADUA|03521564495-PRISCILA DE LIRA LUNA|73403300463-DANTE DA SILVA MOURA  
06019108422-ADRIANO NEMESIO MARTINS|05641415421-JOELLI CRISTINE DE AZEVEDO|05690754404-PHILLIPE DE AQUINO PEREIRA  
05786985440-MARCOS JOSE MATOSO DE LIMA|07384245443-BRENO MELLO DO REGO BARROS|10259672408-AURELIO ALVES CAMILO JUNIOR

**Paulo Corrêa Nery da Fonseca** PAULO CORREA NERY DA FONSECA:62531581472  
Assinado de forma digital por PAULO CORREA NERY DA FONSECA:62531581472  
Dados: 2026.04.14 18:45:56 -03'00'

 Documento assinado digitalmente  
**ADRIANO NEMESIO MARTINS**  
Data: 14/04/2026 11:48:27-0300  
verifique em <https://validar.iti.gov.br>

**Adriano Nemesio Martins**

 Documento assinado digitalmente  
**ILZA CARLA LOPES DE ALBUQUERQUE GALVAO**  
Data: 09/04/2026 17:30:41-0300  
verifique em <https://validar.iti.gov.br>

**Ilza Carla Lopes de Albuquerque Galvão**

 Documento assinado digitalmente  
**MARCOS JOSE MATOSO DELIMA**  
Data: 10/04/2026 09:39:52-0300  
verifique em <https://validar.iti.gov.br>

**Marcos José Matoso de Lima**

23/04/2026



Certifico o Registro em 23/04/2026 Data dos Efeitos 22/04/2026  
Arquivamento 20269271678 de 23/04/2026 Protocolo 269271678 de 22/04/2026 NIRE 26300011999  
Nome da empresa PORTO DO RECIFE S/A  
Este documento pode ser verificado em <http://redesim.jucepe.pe.gov.br/autenticacaodocumentos/autenticacao.aspx>  
Chancela 54811811299964



http://assinador.pecs.com.br/assinadorweb/autenticacao?chave1=3a1-resUYotSLB0TjNsg&chave2=biYHkctZxwAGxck14Fdlw  
ASSINADO DIGITALMENTE POR: 02742235469-ISAHELIA SATIRO PADUA|03521564495-PRISCILLA DE LIRA LIMA|73403300463-DANIEL DA SILVA MOURA  
06019108422-ADRIANO NEMESIO MARTINS|05641415421-JOELLI CRISTINE DE AZEVEDO|05690754404-PHILLIPE DE AQUINO PEREIRA  
05786985440-MARCOS JOSE MATEOSO DE LIMA|07384245443-BRENO MELLO DO RISO BARROS|10259672408-AURELIO ALVES CAMILO JUNIOR

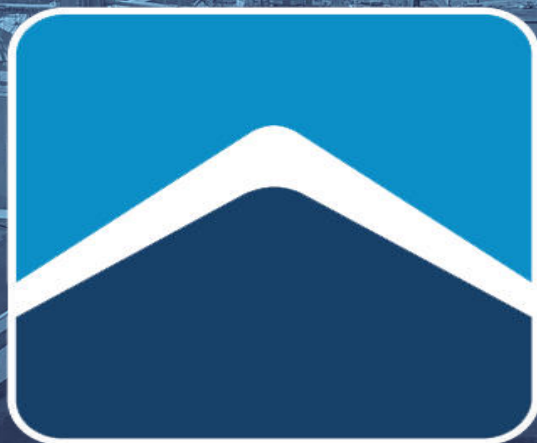

# PORTO DO RECIFE S.A.

Secretaria  
de Desenvolvimento  
Econômico



GOVERNO DE  
**PER  
NAM  
BU**  
**CO**

23/04/2026



Certifico o Registro em 23/04/2026 Data dos Efeitos 22/04/2026

Arquivamento 20269271678 de 23/04/2026 Protocolo 269271678 de 22/04/2026 NIRE 26300011999

Nome da empresa PORTO DO RECIFE S/A

Este documento pode ser verificado em <http://redesim.jucepe.pe.gov.br/autenticacaodocumentos/autenticacao.asp>

Chancela 54811811299964

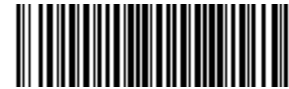

**TERMO DE AUTENTICAÇÃO**

<b>NOME DA EMPRESA</b>	<b>PORTO DO RECIFE S/A</b>
<b>PROTOCOLO</b>	<b>269271678 - 22/04/2026</b>
<b>ATO</b>	<b>017 - ATA DE REUNIAO DO CONSELHO DE ADMINISTRACAO</b>
<b>EVENTO</b>	<b>017 - ATA DE REUNIAO DO CONSELHO DE ADMINISTRACAO</b>

**MATRIZ**

NIRE 26300011999  
CNPJ 04.417.870/0001-11  
CERTIFICO O REGISTRO EM 23/04/2026  
SOB N: 20269271678

**REPRESENTANTES QUE ASSINARAM DIGITALMENTE**

Cpf: 02383327484 - GUILHERME REYNALDO DE RANGEL MOREIRA CAVALCANTI - Assinado em 22/04/2026 às 09:45:31
Cpf: 02519262494 - ILZA CARLA LOPES DE ALBUQUERQUE GALVAO - Assinado em 21/04/2026 às 15:03:58
Cpf: 02742235469 - ISABELY SATIRO PADUA - Assinado em 21/04/2026 às 13:49:21
Cpf: 03389256431 - GILVANIA LUCIA MENDES DE MOURA GOMES - Assinado em 21/04/2026 às 12:09:32
Cpf: 03521564495 - PRISCILA DE LIRA LUNA - Assinado em 21/04/2026 às 14:22:12
Cpf: 05641415421 - JOELLI CRISTINE DE AZEVEDO - Assinado em 21/04/2026 às 07:32:07
Cpf: 05690754404 - PHILLIPE DE AQUINO PEREIRA - Assinado em 21/04/2026 às 20:27:47
Cpf: 05786985440 - MARCOS JOSE MATOSO DE LIMA - Assinado em 21/04/2026 às 08:37:39
Cpf: 06019108422 - ADRIANO NEMESIO MARTINS - Assinado em 20/04/2026 às 21:55:31
Cpf: 07384245443 - BRENO MELLO DO REGO BARROS - Assinado em 21/04/2026 às 20:28:48
Cpf: 10259672408 - AURELIO ALVES CAMILO JUNIOR - Assinado em 21/04/2026 às 15:02:55
Cpf: 13735579400 - JOYCE AUXILIADORA DOS SANTOS SILVA MELO - Assinado em 21/04/2026 às 09:46:34

Assinado eletronicamente por  
JESSICA CAROLINE DAS CHAGAS MORAES  
SECRETÁRIA GERAL

23/04/2026

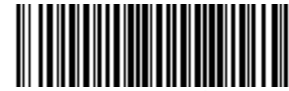

## TERMO DE AUTENTICAÇÃO

<b>NOME DA EMPRESA</b>	<b>PORTO DO RECIFE S/A</b>
<b>PROTOCOLO</b>	<b>269271678 - 22/04/2026</b>
<b>ATO</b>	<b>017 - ATA DE REUNIAO DO CONSELHO DE ADMINISTRACAO</b>
<b>EVENTO</b>	<b>017 - ATA DE REUNIAO DO CONSELHO DE ADMINISTRACAO</b>

### MATRIZ

NIRE 26300011999  
CNPJ 04.417.870/0001-11  
CERTIFICO O REGISTRO EM 23/04/2026  
SOB N: 20269271678

Cpf: 21313296449 - MARCOS ANTONIO LINS SIQUEIRA - Assinado em 20/04/2026 às 22:51:01
Cpf: 24814059434 - DENALDO DE JESUS COELHO DE ARAUJO - Assinado em 20/04/2026 às 21:27:41
Cpf: 27946924453 - EDSON BARTOLOMEU FERREIRA GOMES JUNIOR - Assinado em 21/04/2026 às 13:39:12
Cpf: 32152132491 - PAULO FERNANDO DE VASCONCELOS DUTRA - Assinado em 21/04/2026 às 08:03:07
Cpf: 41561025801 - JOSE VINICIUS DO NASCIMENTO - Assinado em 21/04/2026 às 08:40:34
Cpf: 62531581472 - PAULO CORREA NERY DA FONSECA - Assinado em 21/04/2026 às 08:59:57
Cpf: 73403300463 - DANIEL DA SILVA MOURA - Assinado em 21/04/2026 às 10:48:44
Cpf: 79988636415 - CRISTIANE RATTACASO DE ARAUJO - Assinado em 21/04/2026 às 10:25:09

Assinado eletronicamente por  
JESSICA CAROLINE DAS CHAGAS MORAES  
SECRETÁRIA GERAL

23/04/2026