



PORTO do RECIFE S.A.

CONSELHO DE ADMINISTRAÇÃO DA PORTO DO RECIFE S.A.

ATA DA 201ª REUNIÃO ORDINÁRIA

Às dez horas e trinta minutos (10h:30min) do dia vinte e dois de dezembro de dois mil e vinte e cinco (22/12/2025), reuniu-se o Conselho de Administração da empresa Porto do Recife S.A., através da plataforma virtual Google Meet – link da vídeo chamada <https://meet.google.com/rji-xowq-ikg>, com a presença dos seguintes conselheiros: **Guilherme Reynaldo de Rangel Moreira Cavalcanti** (Presidente), **Isabely Sátiro Pádua** (Membro), **Marcos Antônio Lins Siqueira** (Membro), **Denaldo de Jesus Coelho de Araújo** (Membro), **Paulo Fernando de Vasconcelos Dutra** (Membro) e, como convidados, **Paulo Corrêa Nery da Fonseca** (Diretor Presidente da empresa do Porto do Recife), **Adriano Nemésio Martins** (Diretor Administrativo e Financeiro da empresa Porto do Recife S.A.), **Marcos José Matoso de Lima** (Diretor Técnico da empresa Porto do Recife S.A.), Advogada **Thaís Barbosa Madeira** (Assessora lotada na Coordenadoria Jurídica da empresa Porto do Recife S.A.), **Sâmela Laís de Oliveira Andrade** (Assessora de Conformidade, Controle Interno e Gestão de Riscos da empresa Porto do Recife S.A.), **Cristiane Rattacaso de Araújo** (Assessora Técnica lotada na Assessoria de Conformidade da empresa Porto do Recife S.A.), **Joyce Auxiliadora dos Santos Silva Melo** (Apoio Técnico lotada na Assessoria de Conformidade da empresa Porto do Recife S.A.), **Gilvânia Lúcia Mendes de Moura Gomes** (Auditora Interna da empresa Porto do Recife S.A.), **Breno Mello do Rego Barros** (Coordenador Financeiro da empresa Porto do Recife S.A.). Registramos a ausência dos conselheiros André Luiz Férrer Teixeira Filho e Thallyta Figueroa Peixoto, impossibilitados de participar desta Reunião Ordinária, por motivo de agenda institucional junto ao Governo do Estado de Pernambuco. Na sequência, o Presidente deste Conselho de Administração, Dr. Guilherme Reynaldo de Rangel Moreira Cavalcanti autorizou o início desta Reunião a qual passou a tratar dos seguintes itens de pauta: 1) **ATUALIZAÇÃO DOS DOCUMENTOS DE GOVERNANÇA DA EMPRESA PORTO DO RECIFE S.A.: A) POLÍTICA DE TRANSAÇÕES COM PARTES RELACIONADAS E CARTA ANUAL DE POLÍTICAS PÚBLICAS E GOVERNANÇA CORPORATIVA RELATIVAS AO EXERCÍCIO DE 2024 - Processo SEI 0060800013.002773/2025-72**: considerando as alterações promovidas nas documentações intituladas Política de Transações com Partes Relacionadas e Carta Anual de Políticas Públicas e Governança Corporativa, relativas ao Exercício de 2024, anexas a esta ata, encaminhadas aos membros deste Conselho de Administração, em 19/12/2025, através dos e-mails pessoais de cada conselheiro, foi convidada a Sra. Joyce Auxiliadora dos Santos Silva Melo (Apoio Técnico lotada na Assessoria de Conformidade da empresa Porto do Recife S.A.), para informar acerca das referidas alterações, a qual registrou que “não houve atualizações significativas na Política de Transações com Partes Relacionadas e que na Carta Anual de Políticas Públicas e Governança Corporativa, as atualizações promovidas foram de caráter meramente informativo. Nesse sentido, em relação à Carta Anual de Políticas Públicas e Governança Corporativa, registramos aos membros deste CONSAD que a documentação foi elaborada, desde 2020, em cumprimento ao disposto no art. 8º, incisos I e VIII da Lei Federal nº 13.303/2016, assim como regulamentado no art. 13 do Decreto nº 8.945/2016, objetivando prestar informações à sociedade quanto às práticas de políticas públicas e de governança corporativa, adotadas pela empresa Porto do Recife S.A.. As mencionadas atualizações apresentadas neste exercício de 2025, relativas ao exercício de 2024, se concentraram, exclusivamente, nas informações de natureza operacional, notadamente no que diz respeito à atualização dos dados estatísticos e indicadores de movimentação portuária, a adequação das análises descritivas e projeções conforme o

ATA DA 201ª REUNIÃO ORDINÁRIA DO CONSELHO DE ADMINISTRAÇÃO DA EMPRESA PORTO DO RECIFE S.A.

Praça da Comunidade Luso Brasileira, 70 – Bairro do Recife – CEP: 50030-280.

TEL: 81 3183.1900/1902

presidencia@portodorecife.pe.gov.br

1-7

12/02/2026



Certifico o Registro em 12/02/2026 Data dos Efeitos 03/02/2026

Arquivamento 20257819851 de 12/02/2026 Protocolo 257819851 de 03/02/2026 NIRE 26300011999

Nome da empresa PORTO DO RECIFE S/A

Este documento pode ser verificado em <http://redesim.jucepe.pe.gov.br/autenticacaodocumentos/autenticacao.aspx>

Chancela 77094687004928



http://assinador.pscs.com.br/assinadorweb/autenticacao?chave1=76MK91Fkcoaiip2krkXIFt9&chave2=biVYHkoLzXwAGXck14Fdlw
ASSINADO DIGITALMENTE POR: 02742235469-ISABELY SATIRO PADUA|09544858407-THAIS BARBOSA MADEIRA|06019108422-ADRIANO NEMESIO MARTINS
05786985440-MARCOS JOSE MATOSO DE LIMA|07384245443-BRENO MELLO DO REGO BARROS|21313296449-MARCOS ANTONIO LINS SIQUEIRA
62531581472-PAULO CORRÊA NERY DA FONSECA|79988636415-CRISTIANE RATTACASO DE ARAUJO|08463593402-SAMELA LAIS DE OLIVEIRA ANDRADE



PORTO DO RECIFE S.A.

desempenho e o cenário operacional mais recente, ajustes decorrentes da dinâmica normal das atividades portuárias, sem impacto nas políticas públicas, na estrutura de governança ou no modelo decisório da empresa. Assim sendo, o documento ora submetido à apreciação deste Conselho preserva integralmente a coerência, a continuidade institucional e a aderência normativa, refletindo, apenas, a atualização técnica e operacional, necessária ao atendimento do exercício em referência, reafirmando o compromisso da empresa Porto do Recife S.A. com a transparência, a boa governança, a responsabilidade institucional e o atendimento ao interesse público, não implicando qualquer mudança estrutural ou estratégica em relação ao documento anteriormente aprovado. Sobre a Política de Transações com Partes Relacionadas, também elaborada em atendimento ao art. 8º, inciso VII, da Lei Federal nº 13.303/2016, que estabelece diretrizes, princípios e procedimentos para a identificação, análise, aprovação e divulgação de transações realizadas entre a empresa Porto do Recife S.A. e suas partes relacionadas, essa não sofreu alterações de conteúdo em relação à versão anteriormente aprovada, mantendo íntegros seus objetivos, princípios, diretrizes e fluxos decisórios. A Política continua fundamentada nos princípios da competitividade, conformidade, transparência, equidade e comutatividade, assegurando que tais transações ocorram em condições de mercado, com mitigação de conflitos de interesse e preservação do interesse da empresa. Submeter a referida Política de Transações com Partes Relacionadas ao Conselho de Administração ocorre, portanto, em observância ao rito de governança e à exigência de revisão periódica, reafirmando o compromisso institucional com as boas práticas de governança corporativa, a integridade e a transparência, sem implicar qualquer mudança normativa, operacional ou estratégica”. A partir das informações prestadas pela Sra. Joyce Auxiliadora dos Santos Silva Melo, da Assessoria de Conformidade, Controle Interno e Gestão de Riscos da empresa Porto do Recife S.A., restou aprovada a atualização dos documentos de governança acima apresentados, nos termos registrados pela mencionada Assessoria, relativos ao exercício de 2024, em cumprimento às exigências legais vigentes; **2) ANÁLISE COMPARATIVA DO COMPORTAMENTO DA RECEITA NO PERÍODO DE 2021 A 2025 – FATURAMENTO NO EXERCÍCIO DE 2025 X ABONO INDENIZATÓRIO:** para apresentar esse item de pauta, foi convidado o Diretor Presidente da empresa Porto do Recife S.A., Dr. Paulo Corrêa Nery da Fonseca, o qual registrou, inicialmente, o histórico do faturamento do Porto do Recife relativo aos últimos 05(cinco) anos, no período compreendido de 2021 a 2025, de janeiro a dezembro de cada exercício, em especial este último exercício de 2025, conforme planilha, anexa, demonstrada aos senhores conselheiros, nesta reunião, fazendo um comparativo entre os exercícios de 2025-2024. Dessa forma, o Dr. Paulo Nery pontuou que é possível verificarmos uma evolução positiva do comportamento do faturamento do Porto do Recife desde janeiro/2025, representando 25,36% (vinte e cinco vírgula trinta e seis por cento) a mais do que no exercício de 2024, no mesmo período; no mês de fevereiro/2025, o crescimento foi na ordem de, aproximadamente, 16% (dezesseis por cento); em março/2025, 16,47% (dezesseis vírgula quarenta e sete por cento); em abril/2025 9,59% (nove vírgula cinquenta e nove por cento); em maio/2025, um aumento de 8,12% (oito vírgula doze por cento); em junho/2025 houve um expressivo aumento no faturamento na ordem de 67,09% (sessenta e sete vírgula zero nove por cento), com a movimentação de fertilizantes, uma suposta antecipação das operações em função das sanções dos EUA contra a Rússia (devido à guerra da Ucrânia), país responsável pela exportação de grande parte do produto e que acreditamos que essa situação, especificamente no que diz respeito ao transporte marítimo e portuário, ensejou uma certa precaução para evitar os atrasos das movimentações, aumentos de fretes e inviabilidade das operações nesse segmento, decorrentes de sanções secundárias que viessem a impedir o seu fluxo dentro da normalidade esperada; em julho/2025, houve também um aumento de 59,49%(cinquenta e nove vírgula quarenta e nove por cento) no faturamento da empresa, com um crescimento

ATA DA 201ª REUNIÃO ORDINÁRIA DO CONSELHO DE ADMINISTRAÇÃO DA EMPRESA PORTO DO RECIFE S.A.

Praça da Comunidade Luso Brasileira, 70 – Bairro do Recife – CEP: 50030-280.

TEL: 81 3183.1900/1902

presidencia@portodorecife.pe.gov.br

2-7

12/02/2026



Certifico o Registro em 12/02/2026 Data dos Efeitos 03/02/2026

Arquivamento 20257819851 de 12/02/2026 Protocolo 257819851 de 03/02/2026 NIRE 26300011999

Nome da empresa PORTO DO RECIFE S/A

Este documento pode ser verificado em <http://redesim.jucepe.pe.gov.br/autenticacaodocumentos/autenticacao.aspx>

Chancela 77094687004928



http://assinador.pcs.com.br/assinadorweb/autenticacao?chave1=76MK91FKoaip2kxkXIFtI9&chave2=biVYHk0tZxwAGXck14Fdlw
ASSINADO DIGITALMENTE POR: 02742235469-ISAABELY SATIRO PADUA|09544858407-THAIS BARBOSA MADEIRA|06019108422-ADRIANO NEMESIO MARTINS
05786985440-MARCOS JOSE MATOSO DE LIMA|07884245443-BRENO MELLO DO REGO BARROS|21313296449-MARCOS ANTONIO LINS SIQUEIRA
62531581472-PAULO CORREA NERY DA FONSECA|79988636415-CRISTIANE PATACASO DE ARAUJO|08463593402-SAMUELA LAIS DE OLIVEIRA ANDRADE



PORTO do RECIFE S.A.

significativo na movimentação e armazenamento de bobinas de aço, através do Porto do Recife, um contrato antigo no Porto e em crescente ascensão nos últimos meses; em relação ao mês de agosto/2025, o aumento foi na ordem de 56,68% (cinquenta e seis vírgula sessenta e oito por cento); em setembro/2025 o aumento foi na ordem de 23,79% (vinte e três vírgula setenta e nove por cento), representando um índice que se comportou dentro da normalidade da empresa no que diz respeito ao seu faturamento, porém com uma boa expectativa de crescimento para o mês de outubro/2025, frustrada, posteriormente, em função da situação do açúcar, considerado o principal produto movimentado no Porto do Recife. O ano de 2025 foi um ano de muita chuva nas regiões da mata sul e da mata norte, o que postergou essa expectativa de crescimento, repercutindo nos resultados da empresa, o que acarretou o índice percentual na ordem de -2,43% (dois vírgula quarenta e três por cento negativo), ou seja, o faturamento nesse mês foi praticamente o mesmo em relação ao mesmo período do ano de 2024; verificamos, da mesma forma, que a retração dos resultados apresentados no mês anterior, se repetiu em novembro/2025 e em dezembro/2025, com -28,28% (vinte e oito vírgula vinte e oito por cento negativo) e -22,44% (vinte e dois vírgula quarenta e quatro por cento negativo), respectivamente, tanto prejudicado pela situação da movimentação do açúcar, como também em função do “tarifaço”, uma medida anunciada pelo atual governo norte-americano, onde empresas foram afetadas pela sobretaxa de 50% (cinquenta por cento) que atingiu parte das exportações brasileiras aos Estados Unidos. Mesmo assim, o faturamento do Porto do Recife se manteve crescente, concluindo o mês de dezembro/2025 com 12,21% (doze vírgula vinte e um por cento), superior ao faturamento apresentado no exercício anterior. No geral, houve um crescimento na ordem de 12,21% (doze vírgula vinte e um por cento) comparado ao exercício anterior, que totalizou um faturamento de R\$ 48.125.546,38 (quarenta e oito milhões, cento e vinte e cinco mil quinhentos e quarenta e seis reais e trinta e oito centavos) enquanto que neste ano de 2025, a empresa fechou o seu faturamento, até esta data, em R\$ 54.000.000,00 (cinquenta e quatro milhões de reais). O objetivo da atual gestão do Porto do Recife, era encerrar o exercício de 2025 com um aumento de 15% (quinze por cento) a 20% (vinte por cento) no faturamento da empresa em relação ao ano anterior e encerramos com o percentual de 12,21% (doze vírgula vinte e um por cento). Porém, a empresa vem em constante ascensão, os empregados se mantêm empenhados na conquista dos nossos objetivos, envidando todos os esforços para melhor apresentar e melhorar os seus índices de crescimento, criando vínculos e novos relacionamentos com clientes em potencial, proporcionando um ambiente bastante seguro e transparente voltados para os novos negócios e com isso, já é evidente o retorno positivo dos nossos objetivos. Apenas para efeito de registro aos membros deste Conselho, a gestão do Porto do Recife vem executando algumas manutenções em seus armazéns, consideradas de grande importância, a exemplo do armazém 06, a troca dos gradis de proteção da área operacional do Porto do Recife, a contratação do projeto executivo de drenagem e pavimentação, já finalizado na semana passada e, a partir de agora, é buscar os investimentos para concretização desses projetos; da mesma forma, existe uma missão a ser concretizada pela gestão do Porto que é o lançamento da licitação do sistema de combate a incêndio, projeto esse em fase de finalização; ressaltamos, também, que a empresa Porto do Recife S.A. já abriu a licitação da dragagem do Porto do Recife, um investimento na ordem de R\$97.000.000,00 (noventa e sete milhões de reais), as propostas já foram abertas, havendo 05(cinco) grandes empresas participando ativamente dessa licitação; já houve a conclusão do processo licitatório relativo à contratação da empresa de fiscalização das obras e do projeto da dragagem do Porto do Recife, além da contratação da empresa responsável pelo acompanhamento da execução da dragagem do Porto; a viabilização de dotação orçamentária destinada às obras do Museu do Porto do Recife, compõe, também, os objetivos desta atual gestão e a atuação do colaborador Denaldo de Jesus Coelho de Araújo,

ATA DA 201ª REUNIÃO ORDINÁRIA DO CONSELHO DE ADMINISTRAÇÃO DA EMPRESA PORTO DO RECIFE S.A.

Praça da Comunidade Luso Brasileira, 70 – Bairro do Recife – CEP: 50030-280.

TEL: 81 3183.1900/1902

presidencia@portodorecife.pe.gov.br

3-7

12/02/2026



Certifico o Registro em 12/02/2026 Data dos Efeitos 03/02/2026

Arquivamento 20257819851 de 12/02/2026 Protocolo 257819851 de 03/02/2026 NIRE 26300011999

Nome da empresa PORTO DO RECIFE S/A

Este documento pode ser verificado em <http://redesim.jucepe.pe.gov.br/autenticacaodocumentos/autenticacao.aspx>

Chancela 77094687004928



http://assinador.pscs.com.br/assinadorweb/autenticacao?chave1=76MK91FKoaip2krXkXIFtI9&chave2=biVYHkoLzXwAGXck14Fdlw
ASSINADO DIGITALMENTE POR: 02742235469-ISAABELY SATIRO PADUA|09544858407-THAIS BARBOSA MADEIRA|06019108422-ADRIANO NEMESIO MARTINS
05786985440-MARCOS JOSE MATHOSO DE LIMA|0784245443-BRENO MELLO DO REGO BARROS|21313296449-MARCOS ANTONIO LINS SIQUEIRA
62531581472-PAULO CORREA NERY DA FONSECA|79988636415-CRISTIANE RATTACASO DE ARAUJO|08463593402-SAMELA LAIS DE OLIVEIRA ANDRADE



PORTO do RECIFE S.A.

muito contribuiu desde o início desse projeto, o qual deverá estar finalizado até o final do mês de janeiro/2026; da mesma forma, a construção de um mural de mais de 1.000m² grafitado com imagens portuárias, imagens da cultura pernambucana, trazendo mais vida para o Porto do Recife e o reconhecimento da sociedade por mais essa obra de arte executada por artistas pernambucanos; além de um grande projeto das ruínas do Forte do Buraco que viabilizará a sustentabilidade desse local histórico como ponto de visitação; e por fim, temos a intenção também de desenvolvermos um projeto para a requalificação do local conhecido como a Cruz do Patrão para servir como pter, com restaurante, para que os visitantes possam contemplar tanto a culinária pernambucana quanto o nosso pôr do sol recifense. Apesar das dificuldades enfrentadas, a equipe do Porto do Recife conseguiu envidar todos os esforços e contribuiu para que o resultado do faturamento da empresa, em 2025, fosse superior àquele apresentado no exercício de 2024, considerado, na nossa opinião, bastante significativo". Nesse momento, o conselheiro Denaldo de Jesus Coelho de Araújo, representante da Classe Trabalhadora neste Conselho de Administração, registrou que "a atual gestão muito tem contribuído para o desenvolvimento do Porto do Recife, tanto no que diz respeito aos investimentos voltados para o melhoramento da infraestrutura portuária e do desenvolvimento do Porto do Recife como um todo. Ademais, registro a importância dos projetos destinados à inclusão do Porto com a Cidade do Recife, a exemplo do projeto do nosso Museu, que contará a história do Porto do Recife para todos os seus visitantes". Dito isso, registrou o Dr. Paulo Nery, "considerando todas as informações aqui registradas e considerando as diversas demandas propostas pelo Sindicato dos Trabalhadores Portuários – SINDPOPE, o qual há muito vêm provocando a gestão da empresa, no sentido de reconhecer o empenho e o trabalho que vem sendo desenvolvido pelos empregados do Porto do Recife ao longo dos anos, assim como registrando o nosso compromisso com a efetividade e continuidade aos projetos em andamento e objetivos desta gestão em prol do desenvolvimento econômico e social do nosso Estado, propomos para deliberação deste CONSAD a implantação, na folha de pagamento dos empregados da empresa, de um abono indenizatório no valor linear de R\$4.000,00 (quatro mil reais), pelo reconhecimento do trabalho realizado por este grande e importante ativo da empresa que são os seus empregados, pela dedicação e pelos resultados alcançados neste exercício de 2025, a ser efetivado a partir de janeiro de 2026, o qual deverá ser estendido, também, aos conselheiros de administração e fiscal da empresa Porto do Recife S.A.. Por se tratar de uma bonificação, não será necessário o recolhimento das contribuições sociais, o que reduz sobremaneira o impacto dessa despesa para a empresa e também no salário dos empregados. A mencionada despesa extra, totaliza um valor de R\$ 468.000,00 (quatrocentos e sessenta e oito mil reais), o que representa um impacto de 0,8667% sobre o faturamento do Porto, ou seja, um percentual inferior a 1% (um por cento)". Os membros deste Conselho, depois de registradas as considerações promovidas pelo Diretor Presidente do Porto do Recife, Dr. Paulo Corrêa Nery da Fonseca e considerando que nos últimos anos, o Porto do Recife vem apresentando um crescimento contínuo, com destaque para um aumento expressivo da sua receita, assim como o avanço e o desempenho da gestão na atividade portuária, alinhada às diretrizes do Governo do Estado de Pernambuco, resolveram, à unanimidade, autorizar a implantação do abono indenizatório na folha de pagamento dos empregados efetivos e cargos comissionados da empresa Porto do Recife S.A., no mês de dezembro/2025, extensiva aos conselheiros de administração e fiscal da referida empresa, determinando que sejam adotadas todas as providências administrativas necessárias, na forma apresentada pelo Diretor Presidente da empresa Porto do Recife S.A.;

3) MANIFESTAÇÃO SOBRE MATÉRIA A SER SUBMETIDA À ASSEMBLEIA GERAL DE ACIONISTAS – Indicação de Membro para compor o Conselho Fiscal da empresa Porto do Recife S.A. - Processo SEI Nº 0060800015.008583/2025-49: sobre o assunto, o Diretor Presidente do Porto do Recife, Dr. Paulo Corrêa Nery da Fonseca, registrou o

ATA DA 201ª REUNIÃO ORDINÁRIA DO CONSELHO DE ADMINISTRAÇÃO DA EMPRESA PORTO DO RECIFE S.A.

Praça da Comunidade Luso Brasileira, 70 – Bairro do Recife – CEP: 50030-280.

TEL: 81 3183.1900/1902

presidencia@portodorecife.pe.gov.br

4-7

12/02/2026



Certifico o Registro em 12/02/2026 Data dos Efeitos 03/02/2026

Arquivamento 20257819851 de 12/02/2026 Protocolo 257819851 de 03/02/2026 NIRE 26300011999

Nome da empresa PORTO DO RECIFE S/A

Este documento pode ser verificado em <http://redesim.jucepe.pe.gov.br/autenticacaodocumentos/autenticacao.aspx>

Chancela 77094687004928



http://assinador.pcs.com.br/assinadorweb/autenticacao?chave1=76MK91FKoaip2krkXIFt9&chave2=biVYHKotZxwAGXck14Fdlw
ASSINADO DIGITALMENTE POR: 02742235469-ISAABELY SATIRO PADUA|09544858407-THAIS BARBOSA MADEIRA|06019108422-ADRIANO NEMESIO MARTINS
05786985440-MARCOS JOSE MAFOSO DE LIMA|07384245443-BRENO MELLO DO REGO BARROS|21313296449-MARCOS ANTONIO LINS SIQUEIRA
62531581472-PAULO CORREA NERY DA FONSECA|79988636415-CRISTIANE PATACASO DE ARAUJO|08463593402-SAMELA LAIS DE OLIVEIRA ANDRADE



PORTO DO RECIFE S.A.

Adriano Nemésio Martins
Diretor Administrativo e Financeiro
da empresa Porto do Recife S.A.

Marcos José Matoso de Lima
Diretor Técnico da empresa
Porto do Recife S.A.

Gilvânia Lúcia Mendes de M. Gomes
Auditora Interna da empresa
Porto do Recife S.A.

Sâmela Laís de Oliveira Andrade
Assessora de Conformidade, Controle
Interno e Gestão de Riscos da
empresa Porto do Recife S.A.

Joyce Auxiliadora dos Santos Silva Melo
Apoio Técnico – ASCON
da empresa Porto do Recife S.A.

Cristiane Rattacaso de Araujo
Assessora Técnica - ASCON
da empresa Porto do Recife S.A.

Adv. Thais Barbosa Madeira
Coordenadoria Jurídica
da empresa Porto do Recife S.A.

Breno Mello do Rego Barros
Coordenador Financeiro
da empresa Porto do Recife S.A.

ATA DA 201ª REUNIÃO ORDINÁRIA DO CONSELHO DE ADMINISTRAÇÃO DA EMPRESA PORTO DO RECIFE S.A.
Praça da Comunidade Luso Brasileira, 70 – Bairro do Recife – CEP: 50030-280.
TEL: 81 3183.1900/1902
presidencia@portodorecife.pe.gov.br

6-7

12/02/2026



Certifico o Registro em 12/02/2026 Data dos Efeitos 03/02/2026
Arquivamento 20257819851 de 12/02/2026 Protocolo 257819851 de 03/02/2026 NIRE 26300011999
Nome da empresa PORTO DO RECIFE S/A
Este documento pode ser verificado em <http://redesim.jucepe.pe.gov.br/autenticacaodocumentos/autenticacao.asp>
Chancela 77094687004928



<http://assinador.pscs.com.br/assinadorweb/autenticacao?chave1=76WK91FKoaip2krkxiiFt9&chave2=biyYHKotZxwAGXckI4PdLw>
ASSINADO DIGITALMENTE POR: 02742235469-ISABELLY SATIRO PAUJO|09544858407-THAIS BARBOSA MADEIRA|06019108422-ADRIANO NEMESIO MARTINS
05786985440-MARCOS JOSE MATOSO DE LIMA|07384245443-BRENO MELLO DO REGO BARROS|21313296449-MARCOS ANTONIO LINS SIQUEIRA
62531581472-PAUIO CORREA NERY DA FONSECA|79988636415-CRISTIANE RATTACASO DE ARAUJO|08463593402-SAMELA LAIS DE OLIVEIRA ANDRADE



Conselho de Administração da empresa Porto do Recife S.A.

Resolução nº 090/2025

O Conselho de Administração da empresa PORTO DO RECIFE S.A., no uso das atribuições legais e estatutárias;

Considerando os registros formalizados na Ata da 201ª Reunião Ordinária do Conselho de Administração da empresa Porto do Recife S.A., datada de 22/12/2025;

RESOLVE:

Art.1º Aprovar as atualizações promovidas nos documentos de governança Política de Transações com Partes Relacionadas e Carta Anual de Políticas Públicas e Governança Corporativa, relativas ao Exercício de 2024;

Art.2º Aprovar a implantação do abono indenizatório na folha de pagamento dos empregados efetivos e cargos comissionados da empresa Porto do Recife S.A., relativa ao mês de dezembro/2025, extensiva aos conselheiros de administração e fiscal da referida empresa, determinando que sejam adotadas todas as providências administrativas necessárias.

Art.3º Manifestar-se favorável à indicação do Sr. José Vinícius do Nascimento para compor o Conselho Fiscal da empresa Porto do Recife S.A., em substituição à Sra. Suylliane Rocha de Oliveira.

Guilherme Reynaldo de Rangel M. Cavalcanti
Presidente do CONSAD

Marcos Antônio Lins Siqueira
Membro do CONSAD

Denaldo de Jesus Coelho de Araújo
Membro do CONSAD

Isabely Sátiro Pádua
Membro do CONSAD

Paulo Fernando de Vasconcelos Dutra
Membro do CONSAD

ATA DA 201ª REUNIÃO ORDINÁRIA DO CONSELHO DE ADMINISTRAÇÃO DA EMPRESA PORTO DO RECIFE S.A.
Praça da Comunidade Luso Brasileira, 70 – Bairro do Recife – CEP: 50030-280.
TEL: 81 3183.1900/1902
presidencia@portodorecife.pe.gov.br

7-7

12/02/2026



PORTO DO RECIFE S.A.



http://assinador.pscs.com.br/assinadorweb/autenticacao?chave1=76KK91FKoaip2krkXI1g&chave2=biyYHKotZxwAGXck14PdLw
ASSINADO DIGITALMENTE POR: 027422235469- ISABELLY SATIRO PADUA|09544858407-THAIS BARBOSA MADEIRA|06019108422-ADRIANO NEMESIO MARTINS
05786985440-MARCOS JOSE MATEOSO DE LIMA|07384245443-BRENO MELLO DO REGO BARROS|21313296449-MARCOS ANTONIO LINS SIQUEIRA
62531581472-PAULO CORRÊA NERY DA FONSECA|79988636415-CRISTIANE PATYACASO DE ARAUJO|08463593402-SAMUELA LAIS DE OLIVEIRA ANDRADE

POLÍTICA DE TRANSAÇÕES COM PARTES RELACIONADAS



2025



Certifico o Registro em 12/02/2026 Data dos Efeitos 03/02/2026

Arquivamento 20257819851 de 12/02/2026 Protocolo 257819851 de 03/02/2026 NIRE 26300011999

Nome da empresa PORTO DO RECIFE S/A

Este documento pode ser verificado em <http://redesim.jucepe.pe.gov.br/autenticacaodocumentos/autenticacao.aspx>

Chancela 77094687004928

12/02/2026



PORTO DO RECIFE S.A.



GOVERNO DE
**PER
NAM
BU**CO
ESTADO DE MUDANÇA



http://assinador.pscs.com.br/assinadorweb/autenticacao?chave1=76MK91FKoaIip2krXkXIFtYg&chave2=biVYHKotZxwAGXckI4Fdlw
ASSINADO DIGITALMENTE POR: 02742235469-ISABELLY SATIRO PADUA|09544858407-THAIS BARBOSA MADEIRA|06019108422-ADRIANO NEMESIO MARTINS
05786985440-MARCOS JOSE MATOSO DE LIMA|07384245443-BRENO MELLO DO REGO BARROS|21313296449-MARCOS ANTONIO LINS SIQUEIRA
62531581472-PAULO CORREA NERY DA FONSECA|79988636415-CRISTIANE PATRACASO DE ARAUJO|08463593402-SAMELA LAIS DE OLIVEIRA ANDRADE

SUMÁRIO

IDENTIFICAÇÃO GERAL	3
I. Parte Relacionada	4
II. Transação com Parte Relacionada:	4
III. Influência Relevante:	4
IV. Condições de Mercado:	5
V. Conflito de Interesses:	5
1. OBJETIVO	5
2. ALCANCE	6
3. REFERÊNCIAS	6
4. DEFINIÇÕES	6
DAS PARTES RELACIONADAS	8
5. PRINCÍPIOS	12
A) Competitividade:	13
B) Conformidade:	13
C) Transparência:	13
D) Equidade:	13
E) Comutatividade:	13
6. DIRETRIZES	14
7. IDENTIFICAÇÃO E ANÁLISE DE TRANSAÇÕES COM PARTES RELACIONADAS	15
7.1 Identificação de transações com partes relacionadas	15
7.2 Revisão e aprovação de transações com partes relacionadas	16
7.2.1 Fatores a serem considerados pela Comitê de Conduta e Integridade	17
7.2.2 Aprovação da Diretoria Executiva	18
7.2.3 Acerca da pré-aprovação pelo Comitê de Conduta e Integridade	18
7.2.4 Transações com partes relacionadas não aprovadas	19
8. PRÁTICAS VEDADAS	20
9. RESPONSABILIDADES	21
10. DIVULGAÇÃO DAS TRANSAÇÕES COM PARTES RELACIONADAS	23
11. DISPOSIÇÕES GERAIS	23
12. ANEXOS	23
13. ATUALIZAÇÕES	25

Porto do Recife S.A.
Praça Comunidade Luso Brasileira, 70. Bairro do Recife – Recife – CEP:50.030-280
Fone: (81) 3183.1900 www.portodorecife.pe.gov.br
CNPJ: 04.417.870/0001-11

2

12/02/2026



Certifico o Registro em 12/02/2026 Data dos Efeitos 03/02/2026
Arquivamento 20257819851 de 12/02/2026 Protocolo 257819851 de 03/02/2026 NIRE 26300011999
Nome da empresa PORTO DO RECIFE S/A
Este documento pode ser verificado em <http://redesim.jucepe.pe.gov.br/autenticacaodocumentos/autenticacao.aspx>
Chancela 77094687004928



PORTO DO RECIFE S.A.



GOVERNO DE
PERNAMBUCO
ESTADO DE MUDANÇA



http://assinador.pscs.com.br/assinadorweb/autenticacao?chave1=76WK91FKoaip2krkXI1g&chave2=biVYHKotZxwAGXck14PdLw
ASSINADO DIGITALMENTE POR: 02742235469-ISABELLY SATIRO PADUA|09544858407-THAIS BARBOSA MADEIRA|06019108422-ADRIANO NEMESIO MARTINS
05786985440-MARCOS JOSE MATOSO DE LIMA|07384245443-BRENO MELLO DO REGO BARROS|21313296449-MARCOS ANTONIO LINS SIQUEIRA
62531581472-PAULO CORREA NERY DA FONSECA|79988636415-CRISTIANE PATYACASO DE ARAUJO|08463593402-SAMELA LAIS DE OLIVEIRA ANDRADE

IDENTIFICAÇÃO GERAL

CNPJ: 04.417.870/0001-11

Sede: Recife -PE.

Tipo de estatal: Sociedade de Economia Mista.

Acionista controlador: Governo do Estado de Pernambuco.

Tipo societário: Sociedade Anônima.

Tipo de capital: Fechado.

Setor de atuação: Transporte.

Diretor Presidente: Paulo Correa Nery da Fonseca.

Vigência: Este documento refere-se ao exercício social do ano de 2024.

DA POLÍTICA DE TRANSAÇÕES COM PARTES RELACIONADAS

“A Lei 13.303/2016, art 8ª, inciso VII, determina a elaboração e divulgação da política de transações com partes relacionadas, em consonância com os requisitos de competitividade, conformidade,

Porto do Recife S.A.
Praça Comunidade Luso Brasileira, 70. Bairro do Recife – Recife – CEP:50.030-280
Fone: (81) 3183.1900 www.portodorecife.pe.gov.br
CNPJ: 04.417.870/0001-11

3

12/02/2026



Certifico o Registro em 12/02/2026 Data dos Efeitos 03/02/2026
Arquivamento 20257819851 de 12/02/2026 Protocolo 257819851 de 03/02/2026 NIRE 26300011999
Nome da empresa PORTO DO RECIFE S/A
Este documento pode ser verificado em <http://redesim.jucepe.pe.gov.br/autenticacaodocumentos/autenticacao.aspx>
Chancela 77094687004928



PORTO DO RECIFE S.A.



http://assinador.pscs.com.br/assinadorweb/autenticacao?chave1=76MK91FKoaip2krkXI1g&chave2=biYHk0tZxwAGXck14PdLw
ASSINADO DIGITALMENTE POR: 02742235469-ISABELLY SATIRO PADUA|09544858407-THAIS BARBOSA MADEIRA|06019108422-ADRIANO NEMESIO MARTINS
05786985440-MARCOS JOSE MATOSO DE LIMA|07384245443-BRENO MELLO DO REGO BARROS|21313296449-MARCOS ANTONIO LINS SIQUEIRA
62531581472-PAULO CORREIA NERY DA FONSECA|79988636415-CRISTIANE RATTACASO DE ARAUJO|08463593402-SAMELA LAIS DE OLIVEIRA ANDRADE

transparência, equidade e comutatividade, que deverá ser revista, no mínimo, anualmente e aprovada pelo Conselho de Administração.”

Para fins desta Política, consideram-se os seguintes conceitos:

I. Parte Relacionada

As partes relacionadas são as pessoas físicas ou jurídicas com as quais a empresa tenha possibilidade de contratar em condições que não sejam as de independência que caracterizam as transações com terceiros alheios à Empresa.

Em outras palavras, significa que o risco da falta de comutatividade da operação decorre justamente da relação existente entre as partes que celebram o negócio.

II. Transação com Parte Relacionada:

Transferência de recursos, serviços ou obrigações entre uma entidade e uma parte relacionada, independentemente de ser cobrado um preço em contrapartida.

III. Influência Relevante:

É o poder de participar nas decisões financeiras e operacionais de uma entidade, mas que não necessariamente caracteriza o controle sobre essas políticas. Influência relevante pode ser obtida por meio de participação societária, disposições

Porto do Recife S.A.
Praça Comunidade Luso Brasileira, 70. Bairro do Recife – Recife – CEP:50.030-280
Fone: (81) 3183.1900 www.portodorecife.pe.gov.br
CNPJ: 04.417.870/0001-11

4

12/02/2026



Certifico o Registro em 12/02/2026 Data dos Efeitos 03/02/2026
Arquivamento 20257819851 de 12/02/2026 Protocolo 257819851 de 03/02/2026 NIRE 26300011999
Nome da empresa PORTO DO RECIFE S/A
Este documento pode ser verificado em <http://redesim.jucepe.pe.gov.br/autenticacaodocumentos/autenticacao.aspx>
Chancela 77094687004928



PORTO DO RECIFE S.A.



http://assinador.pscs.com.br/assinadorweb/autenticacao?chave1=76WK91Fkcoaiip2krkXIFtY&chave2=biVYHkoUzXwAGXckI4Fdlw
ASSINADO DIGITALMENTE POR: 02742235469-ISABELLY SATIRO PADUA|09544858407-THAIS BARBOSA MADEIRA|06019108422-ADRIANO NEMESIO MARTINS
05786985440-MARCOS JOSE MATHOSO DE LIMA|07384245443-BRENO MELLO DO REGO BARROS|21313296449-MARCOS ANTONIO LINS SIQUEIRA
62531581472-PAULO CORREA NERY DA FONSECA|79988636415-CRISTIANE RATTACASO DE ARAUJO|08463593402-SAMELA LAIS DE OLIVEIRA ANDRADE

estatutárias ou acordo de acionistas.

IV. Condições de Mercado:

Aquelas para as quais foram respeitados o tratamento equitativo, a transparência, a boa-fé e a ética dos participantes na transação, de forma a possibilitar que estes possam apresentar suas propostas de negócio dentro das mesmas regras, práticas de mercado, condições e premissas, com deveres e obrigações usualmente acordados.

V. Conflito de Interesses:

Ocorre nas situações em que se verificam interesses secundários de uma pessoa que esteja envolvida em uma decisão de interesse da PORTO DO RECIFE S.A. Esses interesses podem estar relacionados tanto a ganhos financeiros quanto à obtenção de vantagens de outras naturezas, sejam elas em benefício próprio ou de pessoas de seu relacionamento.

1. OBJETIVO

Para tanto, esta política visa a realizar a identificação e a análise de transações entre o Porto do Recife S/A e qualquer uma de suas partes relacionadas.

As provisões da presente política foram elaboradas para estabelecer o processo de aprovação, bem como assegurar a transparência na conduta frente a partes

Porto do Recife S.A.
Praça Comunidade Luso Brasileira, 70. Bairro do Recife – Recife – CEP:50.030-280
Fone: (81) 3183.1900 www.portodorecife.pe.gov.br
CNPJ: 04.417.870/0001-11

5

12/02/2026



Certifico o Registro em 12/02/2026 Data dos Efeitos 03/02/2026
Arquivamento 20257819851 de 12/02/2026 Protocolo 257819851 de 03/02/2026 NIRE 26300011999
Nome da empresa PORTO DO RECIFE S/A
Este documento pode ser verificado em <http://redesim.jucepe.pe.gov.br/autenticacaodocumentos/autenticacao.aspx>
Chancela 77094687004928



PORTO DO RECIFE S.A.



http://assinador.pscs.com.br/assinadorweb/autenticacao?chave1=76WK91FKoaip2krxXiFt9&chave2=biVYHKotZxwAGXckI4PdLw
ASSINADO DIGITALMENTE POR: 02742235469-ISABELY SATIRO PADUA|09544858407-THAIS BARBOSA MADEIRA|06019108422-ADRIANO NEMESIO MARTINS
05786985440-MARCOS JOSE MATOSO DE LIMA|07384245443-BRENO MELLO DO REGO BARROS|21313296449-MARCOS ANTONIO LINS SIQUEIRA
62531581472-PAULO CORREA NERY DA FONSECA|79988636415-CRISTIANE PATYACASO DE ARAUJO|08463593402-SAMELA LAIS DE OLIVEIRA ANDRADE

relacionadas para certificar que as decisões tomadas no âmbito da Porto do Recife S/A sejam feitas sempre em decorrência dos seus melhores interesses.

2. ALCANCE

Aplica-se a todos os empregados da empresa PORTO DO RECIFE S.A., com ênfase naqueles que possuem poderes delegados de decisão, além de quaisquer parceiros de negócios, fornecedores, empresas prestadoras de serviços e colaboradores parceiros comerciais

3. REFERÊNCIAS

Lei nº 6.404, de 15 de dezembro de 1976 – Lei das Sociedades por Ações;

Lei 13.303/16 – Lei das Estatais;

Comitê de Pronunciamentos Contábeis – CPC, CPC 05 (R1) – Divulgação sobre Partes Relacionadas;

Instituto Brasileiro de Governança Corporativa - IBGC – Carta Diretriz sobre Transações entre Partes Relacionadas

Deliberação CVM nº 642/2010, que aprova o Pronunciamento Técnico CPC 05 (R1) do Comitê de Pronunciamentos Contábeis;

O Estatuto Social e o Código de Ética e Conduta da Porto do Recife S/A.

Porto do Recife S.A.
Praça Comunidade Luso Brasileira, 70. Bairro do Recife – Recife – CEP:50.030-280
Fone: (81) 3183.1900 www.portodorecife.pe.gov.br
CNPJ: 04.417.870/0001-11

6

12/02/2026



Certifico o Registro em 12/02/2026 Data dos Efeitos 03/02/2026
Arquivamento 20257819851 de 12/02/2026 Protocolo 257819851 de 03/02/2026 NIRE 26300011999
Nome da empresa PORTO DO RECIFE S/A
Este documento pode ser verificado em <http://redesim.jucepe.pe.gov.br/autenticacaodocumentos/autenticacao.aspx>
Chancela 77094687004928



PORTO DO RECIFE S.A.



http://assinador.pscs.com.br/assinadorweb/autenticacao?chave1=76MK91FKoaip2krkXIFt9&chave2=biVYHKotZxwAGXck14PdLw
ASSINADO DIGITALMENTE POR: 02742235469-ISABELLY SATIRO PADUA|09544858407-THAIS BARBOSA MADEIRA|06019108422-ADRIANO NEMESIO MARTINS
05786985440-MARCOS JOSE MATHOSO DE LIMA|07384245443-BRENO MELLO DO REGO BARROS|21313296449-MARCOS ANTONIO LINS SIQUEIRA
62531581472-PAULO CORREIA NERY DA FONSECA|79988636415-CRISTIANE RATTACASO DE ARAUJO|08463593402-SAMELA LAIS DE OLIVEIRA ANDRADE

4. DEFINIÇÕES

Esta Política de Transações com Partes Relacionadas tem o objetivo de promover a devida identificação, aprovação, divulgação e análise de transações entre a PORTO DO RECIFE S.A. e qualquer uma de suas partes relacionadas em conformidade com legislação e regulação aplicáveis.

A PORTO DO RECIFE S.A. auferir suas receitas a partir da seguinte tríade:

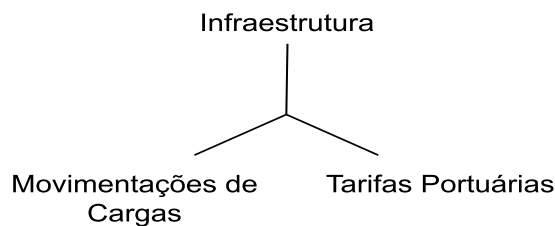

Existem várias formas pelas quais uma organização portuária, a exemplo da PORTO DO RECIFE S.A., pode prospectar receitas. Na maior parte das vezes, estas receitas têm origem na exploração comercial de dois grandes grupos operacionais: (I) as infraestruturas e os (II) serviços portuários ou operacionais. Os componentes relacionados às infraestruturas estão discriminados da seguinte maneira:

- Infraestruturas Aquaviárias;
 - Infraestruturas de Acostagem;
 - Infraestruturas Terrestres.

Já para os serviços operacionais, tem-se:

- Serviços de Armazenagem;
- Arrendamentos Portuários;

Porto do Recife S.A.
Praça Comunidade Luso Brasileira, 70. Bairro do Recife – Recife – CEP:50.030-280
Fone: (81) 3183.1900 www.portodorecife.pe.gov.br
CNPJ: 04.417.870/0001-11

7

12/02/2026



Certifico o Registro em 12/02/2026 Data dos Efeitos 03/02/2026
Arquivamento 20257819851 de 12/02/2026 Protocolo 257819851 de 03/02/2026 NIRE 26300011999
Nome da empresa PORTO DO RECIFE S/A
Este documento pode ser verificado em <http://redesim.jucepe.pe.gov.br/autenticacaodocumentos/autenticacao.aspx>
Chancela 77094687004928



PORTO DO RECIFE S.A.



http://assinador.pscs.com.br/assinadorweb/autenticacao?chave1=76WK91FKoaip2krkXIFt9&chave2=biVYHKotZxwAGXckI4Fdlw
ASSINADO DIGITALMENTE POR: 02742235469-ISABELLY SATIRO PADUA|09544858407-THAIS BARBOSA MADEIRA|06019108422-ADRIANO NEMESIO MARTINS
05786985440-MARCOS JOSE MATHOSO DE LIMA|07384245443-BRENO MELLO DO REGO BARROS|21313296449-MARCOS ANTONIO LINS SIQUEIRA
62531581472-PAULO CORREIA NERY DA FONSECA|79988636415-CRISTIANE RATTACASO DE ARAUJO|08463593402-SAMELIA LAIS DE OLIVEIRA ANDRADE

- Contratos ligados à atividade fim do Porto;
- Serviços Diversos.

Existem também, as receitas de origem em áreas não operacionais, como por exemplo:

- Cessão de Uso;
- Autorização de uso.

Enquanto que as infraestruturas portuárias são remuneradas por tarifário próprio, os demais serviços podem depender, inclusive, da homologação de processos licitatórios específicos, a exemplo dos arrendamentos portuários. Diante do exposto, independente da origem das receitas, elas derivam do volume das movimentações portuárias.

As provisões desta Política foram elaboradas para estabelecer o processo de aprovação e divulgação, bem como assegurar a transparência na conduta frente a partes relacionadas para certificar que, quaisquer decisões tomadas no âmbito da PORTO DO RECIFE S.A. – envolvendo transações com partes relacionadas – sejam tomadas em função dos interesses desta sociedade de economia mista.

DAS PARTES RELACIONADAS

São Partes Relacionadas / stakeholders, pessoas físicas ou jurídicas ou ainda entidades com as quais a PORTO DO RECIFE S.A. tenha relacionamento. As principais partes relacionadas são:

Porto do Recife S.A.
Praça Comunidade Luso Brasileira, 70. Bairro do Recife – Recife – CEP:50.030-280
Fone: (81) 3183.1900 www.portodorecife.pe.gov.br
CNPJ: 04.417.870/0001-11

8

12/02/2026



Certifico o Registro em 12/02/2026 Data dos Efeitos 03/02/2026
Arquivamento 20257819851 de 12/02/2026 Protocolo 257819851 de 03/02/2026 NIRE 26300011999
Nome da empresa PORTO DO RECIFE S/A
Este documento pode ser verificado em <http://redesim.jucepe.pe.gov.br/autenticacaodocumentos/autenticacao.aspx>
Chancela 77094687004928



PORTO DO RECIFE S.A.



http://assinador.pscs.com.br/assinadorweb/autenticacao?chave1=76WK91FKoaip2krkXIFt9&chave2=biVYHKotZxwAGXck14PdLw
ASSINADO DIGITALMENTE POR: 02742235469-ISABELLY SATIRO PADUA|09544858407-THAIS BARBOSA MADEIRA|06019108422-ADRIANO NEMESIO MARTINS
05786985440-MARCOS JOSE MATOSO DE LIMA|07384245443-BRENO MELLO DO REGO BARROS|21313296449-MARCOS ANTONIO LINS SIQUEIRA
62531581472-PAULO CORREA NERY DA FONSECA|79988636415-CRISTIANE PATACASO DE ARAUJO|08463593402-SAMELA LAIS DE OLIVEIRA ANDRADE

→ PÚBLICO INTERNO

I. Prestadores de serviços terceirizados:

Pessoa Física ou Jurídica que presta algum tipo de serviço à Porto do Recife S/A., em troca de remuneração financeira.

II. Empregados

Corpo de colaboradores da Porto do Recife S/A, composto por empregados públicos, comissionados, administradores, etc.

III. Estagiários

Atividade prestada por profissionais em início de carreira ou estudantes, sem vínculo empregatício, por tempo determinado, visando o aprimoramento na sua área de atuação e/ou estudo.

IV. Alta gestão

Grupo de pessoas que dirigem e controlam uma organização no nível mais alto e estratégico. A Alta Gestão tem o poder de delegar autoridade e prover recursos na organização.

V. Conselhos

Grupos dentro da organização, que tem como objetivo ser o elo entre os interesses dos acionistas, com atribuições da alta gestão executiva. O conselho administrativo tem como função, entre outras, gerar transparência e credibilidade dentro das empresas.

→ PÚBLICO EXTERNO

Porto do Recife S.A.
Praça Comunidade Luso Brasileira, 70. Bairro do Recife – Recife – CEP:50.030-280
Fone: (81) 3183.1900 www.portodorecife.pe.gov.br
CNPJ: 04.417.870/0001-11

9

12/02/2026



Certifico o Registro em 12/02/2026 Data dos Efeitos 03/02/2026
Arquivamento 20257819851 de 12/02/2026 Protocolo 257819851 de 03/02/2026 NIRE 26300011999
Nome da empresa PORTO DO RECIFE S/A
Este documento pode ser verificado em <http://redesim.jucepe.pe.gov.br/autenticacaodocumentos/autenticacao.aspx>
Chancela 77094687004928



PORTO DO RECIFE S.A.



http://assinador.pscs.com.br/assinadorweb/autenticacao?chave1=76K91Fkcaip2krxXI1g&chave2=biyYHk0tZxwAGXck14RdLw
ASSINADO DIGITALMENTE POR: 02742235469-ISAHELly SATIRO PADUA|09544858407-THAIS BARBOSA MADEIRA|06019108422-ADRIANO NEMESIO MARTINS
05786985440-MARCOS JOSE MATHOSO DE LIMA|07384245443-BRENO MELLO DO REGO BARROS|21313296449-MARCOS ANTONIO LINS SIQUEIRA
62531581472-PAULO CORREIA NERY DA FONSECA|79988636415-CRISTIANE RATTACASO DE ARAUJO|08463593402-SAMELA LAIS DE OLIVEIRA ANDRADE

I. Mídia

Meios de comunicação com importante papel na dinâmica social contemporânea, cuja influência alcança diversos campos da atividade humana, inclusive o político.

II. Relação com a sociedade

A relação da PORTO DO RECIFE S.A. com a sociedade é bastante significativa, vez que o porto transporta diversos insumos importantes aos inúmeros setores produtivos, gerando empregos diretos e indiretos, alçando-o historicamente a condição de importante indutor do crescimento econômico.

III. Relação com o governo estadual

O Governo Estadual é acionista majoritário da empresa PORTO DO RECIFE S.A., esta que se encontra subordinada à Secretaria de Desenvolvimento Econômico - SDEC.

→ CLIENTES

I. Importadores e exportadores

Origem ou destinatário final do traslado das mercadorias movimentadas no Porto do Recife. Geralmente representados por uma Agência de Navegação, Operador Portuário ou Despachante Aduaneiro, para os procedimentos junto ao Porto do Recife relativos aos navios e/ou movimentação e armazenagem das mercadorias.

Porto do Recife S.A.
Praça Comunidade Luso Brasileira, 70. Bairro do Recife – Recife – CEP:50.030-280
Fone: (81) 3183.1900 www.portodorecife.pe.gov.br
CNPJ: 04.417.870/0001-11

10

12/02/2026



Certifico o Registro em 12/02/2026 Data dos Efeitos 03/02/2026
Arquivamento 20257819851 de 12/02/2026 Protocolo 257819851 de 03/02/2026 NIRE 26300011999
Nome da empresa PORTO DO RECIFE S/A
Este documento pode ser verificado em <http://redesim.jucepe.pe.gov.br/autenticacaodocumentos/autenticacao.aspx>
Chancela 77094687004928



PORTO DO RECIFE S.A.



http://assinador.pscs.com.br/assinadorweb/autenticacao?chave1=76WK91FKoaip2krkXIFt9&chave2=biVYHKotZxwGxckI4Fdlw
ASSINADO DIGITALMENTE POR: 02742235469-ISABELLY SATIRO PADUA|09544858407-THAIS BARBOSA MADEIRA|06019108422-ADRIANO NEMESIO MARTINS
05786985440-MARCOS JOSE MATOSO DE LIMA|07384245443-BRENO MELLO DO REGO BARROS|21313296449-MARCOS ANTONIO LINS SIQUEIRA
62531581472-PAULO CORREIA NERY DA FONSECA|79988636415-CRISTIANE PATRACASO DE ARAUJO|08463593402-SAMELA LAIS DE OLIVEIRA ANDRADE

II. Passageiros e tripulantes

Pessoas físicas que embarcam, desembarcam ou transitam nos navios transatlânticos, utilizando o Terminal Marítimo de Passageiros - TMP.

III. OGMO (Órgão de Gestor de Mão de Obra)

Órgão criado pelo antigo marco regulatório portuário (Lei 8630/1993 – Lei de Modernização dos Portos, recepcionado na Lei 12.815/2013, que a revogou) - responsável pelo registro e escalação da mão de obra avulsa para realização de movimentação de mercadorias na Zona primária dos portos organizados, competindo às Autoridades Portuárias, como no Porto do Recife, o controle de acessos e fiscalização quanto à regular execução dos serviços nas operações portuárias.

IV. Operadores portuários

São empresas credenciadas e pré-qualificadas, pela Autoridade portuária, a atuarem nos portos organizados, cabendo-lhes a responsabilidade pela requisição de mão de obra e execução da movimentação de cargas, à serviço dos consignatários.

V. Armadores

São empresas de navegação e/ou proprietárias das embarcações. Excepcionalmente, embarcações de pequeno porte e de recreio, quando não há agente de navegação que as represente, seus proprietários / armadores assumem previamente, perante a Autoridade Portuária, os custos decorrentes das tarifas de uso de infraestrutura (acostagem, aquaviária e terrestre).

Porto do Recife S.A.
Praça Comunidade Luso Brasileira, 70. Bairro do Recife – Recife – CEP:50.030-280
Fone: (81) 3183.1900 www.portodorecife.pe.gov.br
CNPJ: 04.417.870/0001-11

11

12/02/2026



Certifico o Registro em 12/02/2026 Data dos Efeitos 03/02/2026
Arquivamento 20257819851 de 12/02/2026 Protocolo 257819851 de 03/02/2026 NIRE 26300011999
Nome da empresa PORTO DO RECIFE S/A
Este documento pode ser verificado em <http://redesim.jucepe.pe.gov.br/autenticacaodocumentos/autenticacao.aspx>
Chancela 77094687004928



PORTO DO RECIFE S.A.



http://assinador.pscs.com.br/assinadorweb/autenticacao?chave1=76WK91FKoaip2krkXIFtIy&chave2=biVYHKotZxwAGXckI4PdLw
ASSINADO DIGITALMENTE POR: 02742235469-ISABELLY SATIRO PADUA|09544858407-THAIS BARBOSA MADEIRA|06019108422-ADRIANO NEMESIO MARTINS
05786985440-MARCOS JOSE MATHOSO DE LIMA|07384245443-BRENO MELLO DO REGO BARROS|21313296449-MARCOS ANTONIO LINS SIQUEIRA
62531581472-PAULO CORREA NERY DA FONSECA|79988636415-CRISTIANE PATRACASO DE ARAUJO|08463593402-SAMELA LAIS DE OLIVEIRA ANDRADE

VI. Arrendatários

Pessoa Jurídica titular de contrato de arrendamento de instalação portuária (armazéns, pátios, silos ou áreas), concedido à título de utilização e exploração, mediante competente processo licitatório, precedido de Estudo de Viabilidade Técnica Econômica e Ambiental (EVTEA do tipo 1).

VII. Praticagem

Empresa responsável por fornecer profissionais capacitados e autorizados pela Autoridade Marítima, a desempenharem a função de práticos, à bordo dos navios, nas manobras de acessos, atracações, desatracações e outras movimentações das embarcações nos portos organizados.

VIII. Agências marítimas

Pessoa Jurídica responsável, perante as Autoridades Marítimas e Portuárias e demais Órgãos anuentes, na condição de preposto do proprietário e/ou Armador dos navios e embarcações de menor porte, para as providências exigíveis às suas atracações, estadia e desatracações.

IX. Cessionários e/ou autorizatários

Pessoa Jurídica titular de contrato de cessão de uso onerosa ou autorização de uso de área e instalações portuárias não operacionais, com objetivos definidos na Resolução Normativa nº 7 de 31 de maio de 2016.

Porto do Recife S.A.
Praça Comunidade Luso Brasileira, 70. Bairro do Recife – Recife – CEP:50.030-280
Fone: (81) 3183.1900 www.portodorecife.pe.gov.br
CNPJ: 04.417.870/0001-11

12

12/02/2026



Certifico o Registro em 12/02/2026 Data dos Efeitos 03/02/2026
Arquivamento 20257819851 de 12/02/2026 Protocolo 257819851 de 03/02/2026 NIRE 26300011999
Nome da empresa PORTO DO RECIFE S/A
Este documento pode ser verificado em <http://redesim.jucepe.pe.gov.br/autenticacaodocumentos/autenticacao.aspx>
Chancela 77094687004928



PORTO DO RECIFE S.A.



http://assinador.pscs.com.br/assinadorweb/autenticacao?chave1=76MK91FKoaip2krkXIFt9&chave2=biVYHKotZxwAGXck14Fdlw
ASSINADO DIGITALMENTE POR: 02742235469-ISABELLY SATIRO PADUA|09544858407-THAIS BARBOSA MADEIRA|06019108422-ADRIANO NEMESIO MARTINS
05786985440-MARCOS JOSE MATOSO DE LIMA|07384245443-BRENO MELLO DO REGO BARROS|21313296449-MARCOS ANTONIO LINS SIQUEIRA
62531581472-PAULO CORREA NERY DA FONSECA|79988636415-CRISTIANE RATTACASO DE ARAUJO|08463593402-SAMELA LAIS DE OLIVEIRA ANDRADE

X. Órgãos Intervenientes

São todos aqueles órgãos que de alguma forma intervêm no comércio exterior, sendo dividido em gestores, anuentes e usuários.

5. PRINCÍPIOS

Os Princípios da Política de Transações com Partes Relacionadas desta PORTO DO RECIFE S.A. têm como alicerce os requisitos de competitividade, conformidade, transparência, equidade e comutatividade, constantes da Lei nº 13.303, de 30 de junho de 2016, com os quais essa Política deve estar em consonância:

A) Competitividade:

Os preços e as condições dos serviços na contratação de partes relacionadas devem ser compatíveis com aqueles praticados no mercado (taxas, prazos e garantias);

B) Conformidade:

Os serviços prestados devem estar aderentes aos termos e responsabilidades contratuais praticados pela PORTO DO RECIFE S.A.;

C) Transparência:

É imperativo que se dê a devida transparência aos contratos realizados pela Porto do Recife S/A com partes relacionadas. As informações destas transações devem ser disponibilizadas às partes interessadas e não devem se restringir àquelas impostas por leis e regulamentos;

Porto do Recife S.A.
Praça Comunidade Luso Brasileira, 70. Bairro do Recife – Recife – CEP:50.030-280
Fone: (81) 3183.1900 www.portodorecife.pe.gov.br
CNPJ: 04.417.870/0001-11

13

12/02/2026



Certifico o Registro em 12/02/2026 Data dos Efeitos 03/02/2026
Arquivamento 20257819851 de 12/02/2026 Protocolo 257819851 de 03/02/2026 NIRE 26300011999
Nome da empresa PORTO DO RECIFE S/A
Este documento pode ser verificado em <http://redesim.jucepe.pe.gov.br/autenticacaodocumentos/autenticacao.aspx>
Chancela 77094687004928



PORTO DO RECIFE S.A.



http://assinador.pscs.com.br/assinadorweb/autenticacao?chave1=76WK91FKoaip2krxXI1g&chave2=biVYHKotZxwAGXck14PdLw
ASSINADO DIGITALMENTE POR: 02742235469-ISABELLY SATIRO PADUA|09544858407-THAIS BARBOSA MADEIRA|06019108422-ADRIANO NEMESIO MARTINS
05786985440-MARCOS JOSE MATHOSO DE LIMA|07384245443-BRENO MELLO DO REGO BARROS|21313296449-MARCOS ANTONIO LINS SIQUEIRA
62531581472-PAULO CORREIA NERY DA FONSECA|79988636415-CRISTIANE PATRACASO DE ARAUJO|08463593402-SAMELA LAIS DE OLIVEIRA ANDRADE

D) Equidade:

Os contratos entre empresa e o controlador ou partes relacionadas devem estar alinhados aos interesses de todos os sócios e demais partes interessadas.

E) Comutatividade:

As Transações com Partes Relacionadas consideradas válidas e legítimas são aquelas que geram proveito a ambas as partes.

Princípios estes que orientam a PORTO DO RECIFE S.A e seus empregados em situações que haja conflitos de interesses, com finalidade de assegurar os interesses da empresa.

6. DIRETRIZES

Na avaliação da negociação deve ser considerada a forma como a Transação com Partes Relacionadas foi proposta, estruturada, deliberada, aprovada e divulgada.

- Todos os fatores relevantes devem ser avaliados, como por exemplo, riscos reputacionais, a relação de troca, adequação da metodologia de avaliação dos ativos envolvidos, razoabilidade das projeções e verificação das alternativas disponíveis;
- Os administradores devem avaliar e negociar Transação com Partes Relacionadas de maneira efetiva e independente. Análises técnicas adequadas e tempestivas devem ser disponibilizadas aos responsáveis pela avaliação;
- Contratos entre a PORTO DO RECIFE S.A. E as partes relacionadas devem ser formalizados por escrito, com detalhes das suas principais características, tais como direitos, responsabilidades, qualidade, preços, encargos, prazos, indicativos de

Porto do Recife S.A.
Praça Comunidade Luso Brasileira, 70. Bairro do Recife – Recife – CEP:50.030-280
Fone: (81) 3183.1900 www.portodorecife.pe.gov.br
CNPJ: 04.417.870/0001-11

14

12/02/2026



Certifico o Registro em 12/02/2026 Data dos Efeitos 03/02/2026
Arquivamento 20257819851 de 12/02/2026 Protocolo 257819851 de 03/02/2026 NIRE 26300011999
Nome da empresa PORTO DO RECIFE S/A
Este documento pode ser verificado em <http://redesim.jucepe.pe.gov.br/autenticacaodocumentos/autenticacao.aspx>
Chancela 77094687004928



PORTO DO RECIFE S.A.



http://assinador.pscs.com.br/assinadorweb/autenticacao?chave1=76MK91FKoaip2krkXIFt9&chave2=biVYHKotZxwAGxck14Fdlw
ASSINADO DIGITALMENTE POR: 02742235469-ISABELLY SATIRO PADUA|09544858407-THAIS BARBOSA MADEIRA|06019108422-ADRIANO NEMESIO MARTINS
05786985440-MARCOS JOSE MATHOSO DE LIMA|07384245443-BRENO MELLO DO REGO BARROS|21313296449-MARCOS ANTONIO LINS SIQUEIRA
62531581472-PAULO CORREIA NERY DA FONSECA|79988636415-CRISTIANE RATTACASO DE ARAUJO|08463593402-SAMELA LAIS DE OLIVEIRA ANDRADE

comutatividade e outras necessárias. Esses contratos devem estar alinhados aos interesses dos acionistas;

- É fundamental que os administradores e membros de conselhos, quando envolvidos em Transações com Partes Relacionadas, empreguem seus melhores esforços na análise e negociação dessas transações, com o objetivo de criar valor para a organização como um todo;
- A transparência das condições de contratação das Transações com Partes Relacionadas é essencial, pois, permite seu monitoramento;
- É dever dos administradores exercer o controle preventivo de admissibilidade de Transações com Partes Relacionadas, mediante a verificação inicial de sua razoabilidade e de adequação do mecanismo decisório adotado.
- Os deveres de diligência dos administradores lhes concedem a responsabilidade de monitorar, investigar e examinar de maneira informada, refletida e desinteressada a Transação com Partes Relacionadas proposta em relação às alternativas disponíveis no mercado e optar por aquela que melhor atenda ao interesse da PORTO DO RECIFE S.A.
- As transações envolvendo partes relacionadas devem ser celebradas sempre em linha com a legislação em vigor e em concordância com as melhores práticas de governança corporativa, devendo estar de acordo com as políticas e instrumentos corporativos da PORTO DO RECIFE S.A, como por exemplo Código de Ética e Conduta e Estatuto Social.

Porto do Recife S.A.
Praça Comunidade Luso Brasileira, 70. Bairro do Recife – Recife – CEP:50.030-280
Fone: (81) 3183.1900 www.portodorecife.pe.gov.br
CNPJ: 04.417.870/0001-11

15

12/02/2026



Certifico o Registro em 12/02/2026 Data dos Efeitos 03/02/2026
Arquivamento 20257819851 de 12/02/2026 Protocolo 257819851 de 03/02/2026 NIRE 26300011999
Nome da empresa PORTO DO RECIFE S/A
Este documento pode ser verificado em <http://redesim.jucepe.pe.gov.br/autenticacaodocumentos/autenticacao.aspx>
Chancela 77094687004928



PORTO DO RECIFE S.A.



http://assinador.pscs.com.br/assinadorweb/autenticacao?chave1=76MK91FKoaip2krkXIFt9&chave2=biVYHKotZxwAGXckI4PdLw
ASSINADO DIGITALMENTE POR: 02742235469-ISABELLY SATIRO PADUA|09544858407-THAIS BARBOSA MADEIRA|06019108422-ADRIANO NEMESIO MARTINS
05786985440-MARCOS JOSE MATOSO DE LIMA|07384245443-BRENO MELLO DO REGO BARROS|21313296449-MARCOS ANTONIO LINS SIQUEIRA
62531581472-PAULO CORREA NERY DA FONSECA|79988636415-CRISTIANE PATRACASO DE ARAUJO|08463593402-SAMELA LAIS DE OLIVEIRA ANDRADE

7. IDENTIFICAÇÃO E ANÁLISE DE TRANSAÇÕES COM PARTES RELACIONADAS

7.1 Identificação de transações com partes relacionadas

Os membros da alta administração da Porto do Recife encaminharão à Assessoria de Conformidade sua identificação com os seguintes aspectos, que manterá esses dados.

- Nome completo e CPF de todos os seus parentes até 3.º grau, por consanguinidade e afinidade, considerados no espectro da definição de partes relacionadas; e
- Empresas com as quais ele (a) tenha algum vínculo, participação ou contato com seus administradores, direta ou indiretamente.

A atualização dos dados ocorrerá anualmente enquanto perdurar a condição de membro da alta administração. Além da declaração prevista acima, serão preenchidos pelos colaboradores da alta administração formulários de identificação de partes relacionadas.

Porto do Recife S.A.
Praça Comunidade Luso Brasileira, 70. Bairro do Recife – Recife – CEP:50.030-280
Fone: (81) 3183.1900 www.portodorecife.pe.gov.br
CNPJ: 04.417.870/0001-11

16

12/02/2026



Certifico o Registro em 12/02/2026 Data dos Efeitos 03/02/2026
Arquivamento 20257819851 de 12/02/2026 Protocolo 257819851 de 03/02/2026 NIRE 26300011999
Nome da empresa PORTO DO RECIFE S/A
Este documento pode ser verificado em <http://redesim.jucepe.pe.gov.br/autenticacaodocumentos/autenticacao.aspx>
Chancela 77094687004928



PORTO DO RECIFE S.A.



http://assinador.pscs.com.br/assinadorweb/autenticacao?chave1=76MK91FKoaip2krkXIFt9&chave2=biVYHKotZxwAGXckI4Fdlw
ASSINADO DIGITALMENTE POR: 02742235469-ISABELLY SATIRO PADUA|09544858407-THAIS BARBOSA MADEIRA|06019108422-ADRIANO NEMESIO MARTINS
05786985440-MARCOS JOSE MATHOSO DE LIMA|07384245443-BRENO MELLO DO REGO BARROS|21313296449-MARCOS ANTONIO LINS SIQUEIRA
62531581472-PAULO CORREIA NERY DA FONSECA|79988636415-CRISTIANE RATTACASO DE ARAUJO|08463593402-SAMELA LAIS DE OLIVEIRA ANDRADE

7.2 Revisão e aprovação de transações com partes relacionadas

Todas as transações com partes relacionadas estarão sujeitas à análise prévia da Assessoria de Conformidade com posterior submissão ao Comitê de Conduta e Integridade, seja em reunião ordinária ou qualquer outra forma de deliberação.

Se membro da Assessoria de Conformidade tiver interesse potencial em qualquer transação de partes relacionadas, será vetada sua manifestação, abstendo-se de discussão sobre tal transação em específico. Nesse caso, será substituída pela auditoria interna.

7.2.1 Fatores a serem considerados pela Comitê de Conduta e Integridade

Ao considerar qualquer transação, o Comitê deve levar em conta todos os fatos e circunstâncias relevantes, incluindo, dentre outros, os termos da transação, o seu objetivo empresarial, os benefícios para o Porto do Recife e para a parte relacionada, bem como quaisquer outros assuntos relevantes.

Antes da aprovação, o Comitê deve, entre outras coisas, considerar os seguintes fatores na medida relevante para a transação:

1. Se os termos da transação de partes relacionadas estão em condições de mercado e seguindo os ditames legais;
2. Os motivos empresariais para o Porto entrar na transação de partes relacionadas e a natureza de transações alternativas, se existirem;

Porto do Recife S.A.
Praça Comunidade Luso Brasileira, 70. Bairro do Recife – Recife – CEP:50.030-280
Fone: (81) 3183.1900 www.portodorecife.pe.gov.br
CNPJ: 04.417.870/0001-11

17

12/02/2026



Certifico o Registro em 12/02/2026 Data dos Efeitos 03/02/2026
Arquivamento 20257819851 de 12/02/2026 Protocolo 257819851 de 03/02/2026 NIRE 26300011999
Nome da empresa PORTO DO RECIFE S/A
Este documento pode ser verificado em <http://redesim.jucepe.pe.gov.br/autenticacaodocumentos/autenticacao.aspx>
Chancela 77094687004928



PORTO DO RECIFE S.A.



http://assinador.pscs.com.br/assinadorweb/autenticacao?chave1=76WK91FKoaip2krkXIFt9&chave2=biVYHKotZxwAGxck14PdLw
ASSINADO DIGITALMENTE POR: 02742235469-ISABELLY SATIRO PADUA|09544858407-THAIS BARBOSA MADEIRA|06019108422-ADRIANO NEMESIO MARTINS
05786985440-MARCOS JOSE MATHOSO DE LIMA|07384245443-BRENO MELLO DO REGO BARROS|21313296449-MARCOS ANTONIO LINS SIQUEIRA
62531581472-PAULO CORREA NERY DA FONSECA|79988636415-CRISTIANE PATRACASO DE ARAUJO|08463593402-SAMELA LAIS DE OLIVEIRA ANDRADE

3. Se a transação de partes relacionadas inclui quaisquer potenciais riscos de reputação que possam surgir como resultado ou em conexão com a transação proposta;

4. Se a transação de partes relacionadas afetaria a independência ou apresentaria um conflito de interesses; e

5. As transações envolvendo partes relacionadas devem ser celebradas sempre em linha com a legislação em vigor e em concordância com as melhores práticas de governança corporativa, assegurando a transparência e o pleno respeito às partes interessadas.

7.2.2 Aprovação da Diretoria Executiva

Se o Comitê de Conduta e Integridade verificar que dada transação de partes relacionadas, sem montante relevante, deve ser analisada especificamente pela Diretoria Executiva e ou pela alçada competente para aprovar a transação, deverá comunicá-la, que aprovará ou não a transação de partes relacionadas — com o aporte da Assessoria de Conformidade.

7.2.3 Acerca da pré-aprovação pelo Comitê de Conduta e Integridade

No caso de transações frequentes que se encontrem em curso normal, o Comitê poderá conceder aprovação prévia. Ao concedê-la, deve se certificar da necessidade da aprovação geral e que ela é do interesse do Porto do Recife. A pré-aprovação deve especificar o seguinte:

Porto do Recife S.A.
Praça Comunidade Luso Brasileira, 70. Bairro do Recife – Recife – CEP:50.030-280
Fone: (81) 3183.1900 www.portodorecife.pe.gov.br
CNPJ: 04.417.870/0001-11

18

12/02/2026



Certifico o Registro em 12/02/2026 Data dos Efeitos 03/02/2026
Arquivamento 20257819851 de 12/02/2026 Protocolo 257819851 de 03/02/2026 NIRE 26300011999
Nome da empresa PORTO DO RECIFE S/A
Este documento pode ser verificado em <http://redesim.jucepe.pe.gov.br/autenticacaodocumentos/autenticacao.aspx>
Chancela 77094687004928



PORTO DO RECIFE S.A.



http://assinador.pscs.com.br/assinadorweb/autenticacao?chave1=76MK91FKoaip2kxXIffg&chave2=biVYHkoltZxwAGXck14Rdlw
ASSINADO DIGITALMENTE POR: 02742235469-ISABELLY SATIRO PADUA|09544858407-THAIS BARBOSA MADEIRA|06019108422-ADRIANO NEMESIO MARTINS
05786985440-MARCOS JOSE MATHOSO DE LIMA|07384245443-BRENO MELLO DO REGO BARROS|21313296449-MARCOS ANTONIO LINS SIQUEIRA
62531581472-PAULO CORREA NERY DA FONSECA|79988636415-CRISTIANE RATTACASO DE ARAUJO|08463593402-SAMELA LAIS DE OLIVEIRA ANDRADE

1. Nome completo e identificação cadastral da parte relacionada;
2. Natureza da transação;
3. Período da transação;
4. Montante máximo das transações que podem ser inseridas;
5. Preço base indicativo/preço contratado atual e fórmula para variação de preço, se houver;
6. Quaisquer outras condições que a área de integridade entenda relevantes.

Passando-se por tal fase, essas transações serão consideradas pré-aprovadas e não poderão exigir qualquer aprovação adicional do Comitê de Conduta e Integridade especificamente, a menos que o preço, valor, termos materiais ou qualquer modificação substancial do contrato ou acordo tenham sido alterados. Qualquer modificação proposta a esses fatores deve requerer aprovação prévia do Comitê de Conduta e Integridade.

Além disso, o Comitê de Conduta e Integridade deve, com frequência anual, analisar e avaliar tais transações, incluindo os limites para garantir que estejam em conformidade com esta política.

7.2.4 Transações com partes relacionadas não aprovadas

No caso da Porto tomar conhecimento de transação com partes relacionadas que não tenha sido aprovada ou ratificada de acordo com esta política, a transação será colocada o mais rápido possível na pauta de reunião do Comitê de Conduta e

Porto do Recife S.A.
Praça Comunidade Luso Brasileira, 70. Bairro do Recife – Recife – CEP:50.030-280
Fone: (81) 3183.1900 www.portodorecife.pe.gov.br
CNPJ: 04.417.870/0001-11

19

12/02/2026



Certifico o Registro em 12/02/2026 Data dos Efeitos 03/02/2026
Arquivamento 20257819851 de 12/02/2026 Protocolo 257819851 de 03/02/2026 NIRE 26300011999
Nome da empresa PORTO DO RECIFE S/A
Este documento pode ser verificado em <http://redesim.jucepe.pe.gov.br/autenticacaodocumentos/autenticacao.aspx>
Chancela 77094687004928



PORTO DO RECIFE S.A.



http://assinador.pscs.com.br/assinadorweb/autenticacao?chave1=76MK91Fk0a1p2krxXI1g&chave2=biVYHKotZxwGxck14PdLw
ASSINADO DIGITALMENTE POR: 02742235469-ISABELY SATIRO PADUA|09544858407-THAIS BARBOSA MADEIRA|06019108422-ADRIANO NEMESIO MARTINS
05786985440-MARCOS JOSE MATHOSO DE LIMA|07384245443-BRENO MELLO DO REGO BARROS|21313296449-MARCOS ANTONIO LINS SIQUEIRA
62531581472-PAULO CORREIA NERY DA FONSECA|79988636415-CRISTIANE PATYACASO DE ARAUJO|08463593402-SAMELA LAIS DE OLIVEIRA ANDRADE

Integridade para revisão e ratificação, sendo possível, até mesmo, a eventual rescisão unilateral do contrato.

O Comitê deve considerar todos os fatos e circunstâncias relevantes sobre essa transação não aprovada, avaliando todas as opções disponíveis, incluindo, entre outras, a ratificação, revisão ou rescisão dessa transação, devendo tomar as medidas apropriadas nas circunstâncias, sempre em conformidade com a legislação aplicável.

8. PRÁTICAS VEDADAS

Deve-se ressaltar, inicialmente, que nas situações em que as Transações com Partes Relacionadas necessitem de aprovação nos termos desta Política, a pessoa envolvida no processo de aprovação possa auferir vantagem privada, direta ou indiretamente, ou esteja inserida em situação de conflito de interesses com a decisão a ser tomada, deverá declarar-se impedida, explicando seu envolvimento na transação e, caso requerido, fornecendo detalhes da transação e das partes envolvidas.

O impedimento deverá constar da ata da reunião da alçada que deliberar sobre a transação e a referida pessoa deverá se afastar das discussões e deliberações.

Há algumas hipóteses em que são vedadas as Transações entre Partes Relacionadas, tais como:

- I. Todas aquelas realizadas em condições que não sejam as condições de mercado, tal como definido no Glossário
- II. Aquelas realizadas de forma ou condição adversa às previstas legalmente de forma a prejudicar os interesses da empresa.

Porto do Recife S.A.
Praça Comunidade Luso Brasileira, 70. Bairro do Recife – Recife – CEP:50.030-280
Fone: (81) 3183.1900 www.portodorecife.pe.gov.br
CNPJ: 04.417.870/0001-11

20

12/02/2026



Certifico o Registro em 12/02/2026 Data dos Efeitos 03/02/2026
Arquivamento 20257819851 de 12/02/2026 Protocolo 257819851 de 03/02/2026 NIRE 26300011999
Nome da empresa PORTO DO RECIFE S/A
Este documento pode ser verificado em <http://redesim.jucepe.pe.gov.br/autenticacaodocumentos/autenticacao.aspx>
Chancela 77094687004928



PORTO DO RECIFE S.A.



http://assinador.pscs.com.br/assinadorweb/autenticacao?chave1=76WK91FKoaip2krkXIFt9&chave2=biVYHKotZxwAGXckI4Fdlw
ASSINADO DIGITALMENTE POR: 02742235469-ISABELLY SATIRO PADUA|09544858407-THAIS BARBOSA MADEIRA|06019108422-ADRIANO NEMESIO MARTINS
05786985440-MARCOS JOSE MATHOSO DE LIMA|07384245443-BRENO MELLO DO REGO BARROS|21313296449-MARCOS ANTONIO LINS SIQUEIRA
62531581472-PAULO CORREA NERY DA FONSECA|79988636415-CRISTIANE RATTACASO DE ARAUJO|08463593402-SAMELA LAIS DE OLIVEIRA ANDRADE

- III. Aquelas realizadas em prejuízo da empresa, que favoreça terceiros, em negócios de natureza particular envolvendo empregados e administradores da Porto do Recife S.A.
- IV. Contratos de prestação de serviços da PORTO DO RECIFE S.A. que:
 - A. Não sejam serviços habitualmente oferecidos aos clientes ou envolvam remuneração não justificável ou desproporcional em termos de geração de valor para a PORTO DO RECIFE S.A.
- V. Participação de colaboradores e administradores em negócios de natureza particular ou pessoal que interfiram ou conflitem com os interesses da Empresa.
- VI. Utilização de informações confidenciais, ou seja, aquelas obtidas em função do cargo que ocupa, ou já ocupou, na Empresa.

O Conselho de Administração deve vedar quaisquer empréstimos em favor do Controlador (a não ser que esteja previsto no Estatuto Social) ou em favor de qualquer administrador, exceto em favor de controladas ou coligadas da empresa (se for o caso).

9. RESPONSABILIDADES

- a. O Conselho de Administração é a instância responsável pela aprovação desta Política, que será revista sempre que necessário ou, no mínimo, anualmente;

Porto do Recife S.A.
Praça Comunidade Luso Brasileira, 70. Bairro do Recife – Recife – CEP:50.030-280
Fone: (81) 3183.1900 www.portodorecife.pe.gov.br
CNPJ: 04.417.870/0001-11

21

12/02/2026



Certifico o Registro em 12/02/2026 Data dos Efeitos 03/02/2026
Arquivamento 20257819851 de 12/02/2026 Protocolo 257819851 de 03/02/2026 NIRE 26300011999
Nome da empresa PORTO DO RECIFE S/A
Este documento pode ser verificado em <http://redesim.jucepe.pe.gov.br/autenticacaodocumentos/autenticacao.aspx>
Chancela 77094687004928



PORTO DO RECIFE S.A.



http://assinador.pscs.com.br/assinadorweb/autenticacao?chave1=76WK91FKoaip2kRkXIFt9&chave2=biVYHKotZxwAGXck14Fdlw
ASSINADO DIGITALMENTE POR: 02742235469-ISABELY SATIRO PADUA|09544858407-THAIS BARBOSA MADEIRA|06019108422-ADRIANO NEMESIO MARTINS
05786985440-MARCOS JOSE MATHOSO DE LIMA|07384245443-BRENO MELLO DO REGO BARROS|21313296449-MARCOS ANTONIO LINS SIQUEIRA
62531581472-PAULO CORREA NERY DA FONSECA|79988636415-CRISTIANE PATRACASO DE ARAUJO|08463593402-SAMELA LAIS DE OLIVEIRA ANDRADE

- b. A Diretoria Executiva deve cumprir e executar os ritos da política de transações com partes relacionadas, bem como os processos para monitoramento e divulgação dessas operações;
- c. O Conselho de Administração e a Diretoria Executiva devem certificar-se de que as operações entre a Empresa e suas partes relacionadas sejam formalizadas por escrito e em condições estritamente comutativas ou com pagamento compensatório adequado, compatível com as condições usuais de mercado;
- d. O Conselho de Administração e a Diretoria Executiva devem promover ampla divulgação ao mercado dos contratos entre a PORTO DO RECIFE S.A. e suas partes relacionadas quando a contratação configure ato ou fato relevante ou divulgação das Demonstrações Financeiras.
- e. A Coordenadoria de Recursos Humanos é responsável por manter atualizada e disponibilizar à administração da empresa uma base de dados contemplando as pessoas com influência relevante e respectivos membros próximos;
- f. A Diretoria Financeira é responsável por estabelecer processo para identificação de fornecedores que possuam, em seu quadro de administração, pessoas com influência relevante, e por encaminhar a transação para ser aprovada pelo órgão responsável.
- g. A Coordenadoria Jurídica juntamente com a Assessoria de Conformidade, auxiliarão o Diretor Presidente, analisando as possíveis transações com partes

Porto do Recife S.A.
Praça Comunidade Luso Brasileira, 70. Bairro do Recife – Recife – CEP:50.030-280
Fone: (81) 3183.1900 www.portodorecife.pe.gov.br
CNPJ: 04.417.870/0001-11

22

12/02/2026



Certifico o Registro em 12/02/2026 Data dos Efeitos 03/02/2026
Arquivamento 20257819851 de 12/02/2026 Protocolo 257819851 de 03/02/2026 NIRE 26300011999
Nome da empresa PORTO DO RECIFE S/A
Este documento pode ser verificado em <http://redesim.jucepe.pe.gov.br/autenticacaodocumentos/autenticacao.aspx>
Chancela 77094687004928



PORTO DO RECIFE S.A.



http://assinador.pscs.com.br/assinadorweb/autenticacao?chave1=76WK91FKoaip2krkXIFt9&chave2=biVYHkoLzXwAGXckI4PdLw
ASSINADO DIGITALMENTE POR: 02742235469-ISABELLY SATIRO PADUA|09544858407-THAIS BARBOSA MADEIRA|06019108422-ADRIANO NEMESIO MARTINS
05786985440-MARCOS JOSE MATHOSO DE LIMA|07384245443-BRENO MELLO DO REGO BARROS|21313296449-MARCOS ANTONIO LINS SIQUEIRA
62531581472-PAULO CORREA NERY DA FONSECA|79988636415-CRISTIANE RATTACASO DE ARAUJO|08463593402-SAMELA LAIS DE OLIVEIRA ANDRADE

relacionadas, emitindo posicionamento e/ou parecer técnico-jurídico acerca do presente caso, quando solicitado.

- h. A Assessoria de Licitações e Contratos deve cumprir em sua integralidade todas as diretrizes elencadas na presente política, visando sempre assegurar a transparência na conduta frente a partes relacionadas, sem exclusão das responsabilidades previstas no Estatuto Social.
- i. O Comitê de Conduta e Integridade será responsável por pré-aprovar as transações com partes relacionadas, a partir dos critérios deduzidos nesta política.

10. DIVULGAÇÃO DAS TRANSAÇÕES COM PARTES RELACIONADAS

A divulgação será nas demonstrações financeiras da entidade, em detalhes suficientes para a identificação das partes relacionadas, das condições essenciais ou não estritamente comutativas dessas transações, além de seus reflexos nas demonstrações financeiras, de forma a permitir ao acionista o exercício da faculdade de exercer seu direito de fiscalização e acompanhamento dos atos de gestão da PORTO DO RECIFE S.A., sem prejuízo do dever de promover sua ampla divulgação ao mercado, quando a contratação configure ato ou fato relevante. Faz-se necessária a divulgação das condições em que as mesmas foram efetuadas de forma clara e completa.

Porto do Recife S.A.
Praça Comunidade Luso Brasileira, 70. Bairro do Recife – Recife – CEP:50.030-280
Fone: (81) 3183.1900 www.portodorecife.pe.gov.br
CNPJ: 04.417.870/0001-11

23

12/02/2026



Certifico o Registro em 12/02/2026 Data dos Efeitos 03/02/2026
Arquivamento 20257819851 de 12/02/2026 Protocolo 257819851 de 03/02/2026 NIRE 26300011999
Nome da empresa PORTO DO RECIFE S/A
Este documento pode ser verificado em <http://redesim.jucepe.pe.gov.br/autenticacaodocumentos/autenticacao.aspx>
Chancela 77094687004928



PORTO DO RECIFE S.A.



GOVERNO DE
PERNAMBUCO
ESTADO DE MUDANÇA



http://assinador.pscs.com.br/assinadorweb/autenticacao?chave1=76WK91FKoaip2krkXIFig&chave2=biVYHKotZxwAGXckI4PdLw
ASSINADO DIGITALMENTE POR: 02742235469-ISABELLY SATIRO PADUA|09544858407-THAIS BARBOSA MADEIRA|06019108422-ADRIANO NEMESIO MARTINS
05786985440-MARCOS JOSE MATHOSO DE LIMA|07384245443-BRENO MELLO DO REGO BARROS|21313296449-MARCOS ANTONIO LINS SIQUEIRA
62531581472-PAULO CORREIA NERY DA FONSECA|79988636415-CRISTIANE PATYACASO DE ARAUJO|08463593402-SAMELA LAIS DE OLIVEIRA ANDRADE

11. DISPOSIÇÕES GERAIS

Para apreciação e aprovação no Conselho de Administração da Companhia, a transação com a parte relacionada deverá previamente ser objeto de deliberação pela Diretoria Executiva, além de avaliação e encaminhamento ao Departamento Jurídico e Auditoria Interna, os quais emitirão suas opiniões.

12. ANEXOS

Porto do Recife S.A.
Praça Comunidade Luso Brasileira, 70. Bairro do Recife – Recife – CEP:50.030-280
Fone: (81) 3183.1900 www.portodorecife.pe.gov.br
CNPJ: 04.417.870/0001-11

24

12/02/2026



Certifico o Registro em 12/02/2026 Data dos Efeitos 03/02/2026
Arquivamento 20257819851 de 12/02/2026 Protocolo 257819851 de 03/02/2026 NIRE 26300011999
Nome da empresa PORTO DO RECIFE S/A
Este documento pode ser verificado em <http://redesim.jucepe.pe.gov.br/autenticacaodocumentos/autenticacao.aspx>
Chancela 77094687004928



http://assinador.pscs.com.br/assinadorweb/autenticacao?chave1=76WK91FKoaIip2kRkXIIiFg&chave2=biVYHKotZxwAGXck14Fdlw
 ASSINADO DIGITALMENTE POR: 02742235469-ISABELLY SATIRO PADUA|09544858407-THAIS BARBOSA MADEIRA|06019108422-ADRIANO NEMESIO MARTINS
 05786985440-MARCOS JOSE MATOSO DE LIMA|07384245443-BRENO MELLO DO REGO BARROS|21313296449-MARCOS ANTONIO LINS SIQUEIRA
 62531581472-PAULO CORREA NERY DA FONSECA|79988636415-CRISTIANE PATRACASO DE ARAUJO|08463593402-SAMELA LAIS DE OLIVEIRA ANDRADE

CNPJ: 04.417.870/0001-11

Praça Comunidade Luso Brasileira, 70. Bairro do Recife – Recife – CEP:50.030-280

Fone: (81) 3183.1900 www.portodorecife.pe.gov.br

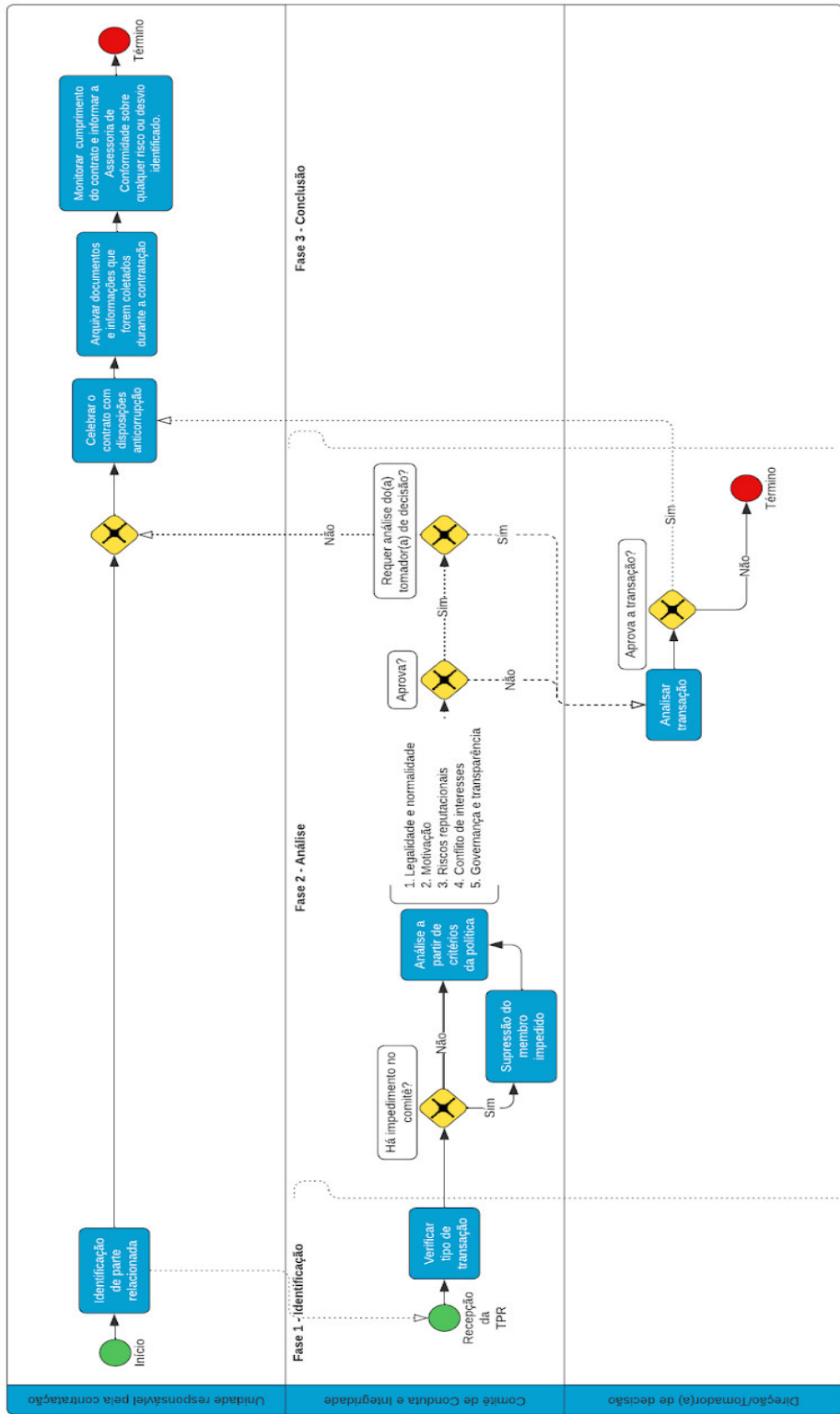

Certifico o Registro em 12/02/2026 Data dos Efeitos 03/02/2026
 Arquivamento 20257819851 de 12/02/2026 Protocolo 257819851 de 03/02/2026 NIRE 26300011999
 Nome da empresa PORTO DO RECIFE S/A
 Este documento pode ser verificado em <http://redesim.jucepe.pe.gov.br/autenticacaodocumentos/autenticacao.asp>
 Chancela 77094687004928

12/02/2026



13. ATUALIZAÇÕES

Nº DA REVISÃO	DATA	ATUALIZAÇÃO REALIZADA	RESPONSÁVEL
VERSÃO INICIAL	29 de junho de 2018.	Elaboração do documento	Não informado.
1	26 de abril de 2022.	Revisão de textos e inclusão de novos itens.	ASCON.
2	17 de maio de 2023.	Revisão de textos e inclusão de novos itens.	ASCON.
3	08 de fevereiro de 2024	Revisão de textos e inclusão de novos itens.	ASCON com apoio de empresa terceirizada.
4	01 de julho de 2025	Atualização sem inclusão de novos itens.	ASCON.

Porto do Recife S.A.
Praça Comunidade Luso Brasileira, 70. Bairro do Recife – Recife – CEP:50.030-280
Fone: (81) 3183.1900 www.portodorecife.pe.gov.br
CNPJ: 04.417.870/0001-11

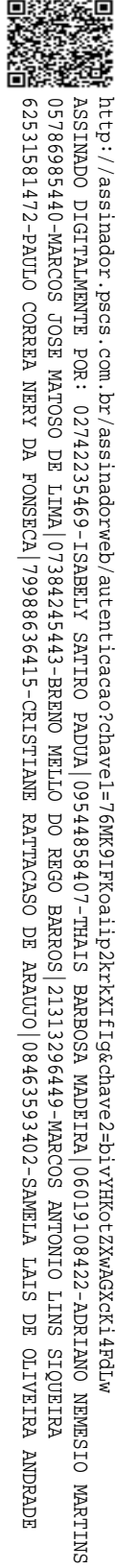

<http://assinador.pscs.com.br/assinadorweb/autenticacao?chave1=76MK9TFKoaIip2kRkXIFt9&chave2=biVvYHkoLzXwAGcK14PdLw>
ASSINADO DIGITALMENTE POR: 02742235469-ISAABELY SATIRO PADUA|09544858407-THAIS BARBOSA MADEIRA|06019108422-ADRIANO NEMESIO MARTINS
05786985440-MARCOS JOSE MANTOSO DE LIMA|07384245443-BRENO MELLO DO REGO BARROS|21313296449-MARCOS ANTONIO LINS SIQUEIRA
62531581472-PAULO CORREIA NERY DA FONSECA|79988636415-CRISTIANE PATRACASO DE ARAUJO|08463593402-SAMELA LAIS DE OLIVEIRA ANDRADE



PORTO DO RECIFE S.A.

ano de referência 2024



http://assinador.pscs.com.br/assinadorweb/autenticacao?chave1=76WK91FKoaiip2krkXIIfig&chave2=bivYHkoltZxwAGXck14PdLw
ASSINADO DIGITALMENTE POR: 027422235469- ISABELLY SATIRO PAUVA|09544858407-THAIS BARBOSA MADEIRA|06019108422-ADRIANO NEMESIO MARTINS
05786985440-MARCOS JOSE MANTOSO DE LIMA|07384245443-BRENO MELLO DO REGO BARROS|21313296449-MARCOS ANTONIO LINS SIQUEIRA
62531581472-PAULO CORRÊA NERY DA FONSECA|79988636415-CRISTIANE PATYACASO DE ARAUJO|08463593402-SAMUELA LAIS DE OLIVEIRA ANDRADE

CARTA ANUAL DE POLÍTICAS PÚBLICAS E GOVERNANÇA CORPORATIVA

2025

12/02/2026



Certifico o Registro em 12/02/2026 Data dos Efeitos 03/02/2026

Arquivamento 20257819851 de 12/02/2026 Protocolo 257819851 de 03/02/2026 NIRE 26300011999

Nome da empresa PORTO DO RECIFE S/A

Este documento pode ser verificado em <http://redesim.jucepe.pe.gov.br/autenticacaodocumentos/autenticacao.aspx>

Chancela 77094687004928



PORTO do RECIFE S.A.



CARTA ANUAL DE POLÍTICAS PÚBLICAS E GOVERNANÇA CORPORATIVA

Em conformidade com o artigo 8º, incisos I e VIII, da Lei nº 13.303/2016 e com o artigo 13º, incisos I e VIII, do Decreto 8.945/2016), Assessoria de Conformidade e Gestão de Riscos subscreve a presente Carta Anual de Políticas Públicas e Governança Corporativa do Porto do Recife S.A. referente ao exercício social do ano de 2024.

- **Objetivo:** Demonstrar à sociedade as principais informações no que tange a aplicabilidade de práticas de políticas públicas e governança corporativa, adotadas pela Porto do Recife S.A., conforme detalhado neste documento.
- **Base Legal:** Inciso I e VIII do art. 8º, da Lei Federal nº 13.303/16.
- **Responsável:** Em conformidade com os incisos I e VIII do art. 8º, da Lei nº 13.303/16, e com frequência anual, o Conselho de Administração da Porto do Recife S.A., subscreve a presente Carta Anual de Políticas Públicas e Governança Corporativa.
- **Vigência:** Este documento refere-se ao exercício social do ano de 2024.
- **Aprovação:** O presente documento foi subscrito pelo Conselho de Administração na 199ª Reunião Ordinária, realizada em 29/07/2025.

Praça Comunidade Luso Brasileira, 70. Bairro do Recife – Recife – CEP:50.030-280
Fone: (81) 3183.1900 www.portodorecife.pe.gov.br
CNPJ: 04.417.870/0001-11

2

12/02/2026



Certifico o Registro em 12/02/2026 Data dos Efeitos 03/02/2026
Arquivamento 20257819851 de 12/02/2026 Protocolo 257819851 de 03/02/2026 NIRE 26300011999
Nome da empresa PORTO DO RECIFE S/A
Este documento pode ser verificado em <http://redesim.jucepe.pe.gov.br/autenticacaodocumentos/autenticacao.aspx>
Chancela 77094687004928



http://assinador.pscs.com.br/assinadorweb/autenticacao?chave1=76WK91Fkcaip2krkXIFt9&chave2=biVYHkoLzXwAGXckI4PdLw
ASSINADO DIGITALMENTE POR: 02742235469-ISABELLY SATIRO PADUA|09544858407-THAIS BARBOSA MADEIRA|06019108422-ADRIANO NEMESIO MARTINS
05786985440-MARCOS JOSE MATHOSO DE LIMA|07384245443-BRENO MELLO DO REGO BARROS|21313296449-MARCOS ANTONIO LINS SIQUEIRA
62531581472-PAULO CORREIA NERY DA FONSECA|79988636415-CRISTIANE RATTACASO DE ARAUJO|08463593402-SAMELA LAIS DE OLIVEIRA ANDRADE



PORTO do RECIFE S.A.



http://assinador.pscs.com.br/assinadorweb/autenticacao?chave1=76WK91FKoaIip2KrkXIFig&chave2=biVYHKotZxwAGXckI4PdLw
ASSINADO DIGITALMENTE POR: 02742235469-ISAABELY SATIRO PADUA|09544858407-THAIS BARBOSA MADEIRA|06019108422-ADRIANO NEMESIO MARTINS
05786985440-MARCOS JOSE MATOSO DE LIMA|07384245443-BRENO MELLO DO REGO BARROS|21313296449-MARCOS ANTONIO LINS SIQUEIRA
62531581472-PAULO CORREA NERY DA FONSECA|79988636415-CRISTIANE RATTACASO DE ARAUJO|08463593402-SAMELA LAIS DE OLIVEIRA ANDRADE

Sumário

1. IDENTIFICAÇÃO GERAL	4
2. INTERESSE PÚBLICO SUBJACENTE ÀS ATIVIDADES EMPRESARIAIS	6
3. ATIVIDADES DESENVOLVIDAS QUE ATENDEM ÀS POLÍTICAS PÚBLICAS	8
4. RECURSOS PARA CUSTEIO DAS POLÍTICAS PÚBLICAS	14
5. IMPACTOS ECONÔMICO-FINANCEIROS DA OPERACIONALIZAÇÃO DAS POLÍTICAS PÚBLICAS	15
6. DISTRIBUIÇÃO DAS MOVIMENTAÇÕES PORTUÁRIAS E ATRACAÇÕES ENTRE OS ANOS (2018 A 2023)	16
7. MOVIMENTAÇÕES EM FUNÇÃO DOS CALADOS DOS NAVIOS, POR PERFIL DE CARGA E OPERAÇÃO	33
8. O RANKING DE EXCELÊNCIA PORTO DO RECIFE – AS ‘TOP’ 10 MAIORES MOVIMENTAÇÕES E ATRACAÇÕES – 2024	36
9. PROJEÇÕES E ANÁLISE DE RISCO PARA OS PERFIS DE CARGA OPERADOS NO PORTO DO RECIFE PARA 2025	41
10. TORES DE RISCO	45
11. DESCRIÇÃO DA COMPOSIÇÃO E DA REMUNERAÇÃO DA ADMINISTRAÇÃO	46
12. POLÍTICAS E PRÁTICAS DE GOVERNANÇA CORPORATIVAS	47
13. CONCLUSÃO	49

Praça Comunidade Luso Brasileira, 70. Bairro do Recife – Recife – CEP:50.030-280
Fone: (81) 3183.1900 www.portodorecife.pe.gov.br
CNPJ: 04.417.870/0001-11

3

12/02/2026



Certifico o Registro em 12/02/2026 Data dos Efeitos 03/02/2026
Arquivamento 20257819851 de 12/02/2026 Protocolo 257819851 de 03/02/2026 NIRE 26300011999
Nome da empresa PORTO DO RECIFE S/A
Este documento pode ser verificado em <http://redesim.jucepe.pe.gov.br/autenticacaodocumentos/autenticacao.aspx>
Chancela 77094687004928



PORTO do RECIFE S.A.



http://assinador.pscs.com.br/assinadorweb/autenticacao?chave1=76WK91FKoaip2krxXIffg&chave2=biVYHKotZxwAGxck14RdLw
ASSINADO DIGITALMENTE POR: 02742235469-ISABELLY SATIRO PADUA|09544858407-THAIS BARBOSA MADEIRA|06019108422-ADRIANO NEMESIO MARTINS
05786985440-MARCOS JOSE MATOSO DE LIMA|07384245443-BRENO MELLO DO REGO BARROS|21313296449-MARCOS ANTONIO LINS SIQUEIRA
62531581472-PAULO CORREA NERY DA FONSECA|79988636415-CRISTIANE PATRACASO DE ARAUJO|08463593402-SAMELA LAIS DE OLIVEIRA ANDRADE

1ª PARTE: IDENTIFICAÇÃO, INTERESSE PÚBLICO E ATIVIDADES RELATIVAS ÀS POLÍTICAS PÚBLICAS, SEU CUSTEIO E IMPACTOS ECONÔMICOS

1. IDENTIFICAÇÃO GERAL

CNPJ	04.417.870/0001-11
SEDE	Praça da Comunidade Luso Brasileira, 70 - Bairro Recife, Recife, PE.
TIPO ESTATAL	Sociedade de Economia Mista.
ACIONISTA CONTROLADOR	Governo do Estado de Pernambuco.
TIPO SOCIETÁRIO	Sociedade Anônima
TIPO DE CAPITAL	Fechado
TIPO DE ATUAÇÃO	Transportes
DIRETOR PRESIDENTE	Paulo Correa Nery da Fonseca.
DIRETOR ADMINISTRATIVO E FINANCEIRO	Adriano Nemésio Martins.
DIRETOR TÉCNICO	Marcos José Matoso de Lima
DIRETOR COMERCIAL E DE OPERAÇÕES	
AUDITOR INTERNO	Gilvânia Lúcia Mendes de Moura Gomes.

Praça Comunidade Luso Brasileira, 70. Bairro do Recife – Recife – CEP:50.030-280
Fone: (81) 3183.1900 www.portodorecife.pe.gov.br
CNPJ: 04.417.870/0001-11

4

12/02/2026



Certifico o Registro em 12/02/2026 Data dos Efeitos 03/02/2026
Arquivamento 20257819851 de 12/02/2026 Protocolo 257819851 de 03/02/2026 NIRE 26300011999
Nome da empresa PORTO DO RECIFE S/A
Este documento pode ser verificado em <http://redesim.jucepe.pe.gov.br/autenticacaodocumentos/autenticacao.aspx>
Chancela 77094687004928



PORTO do RECIFE S.A.



http://assinador.pscs.com.br/assinadorweb/autenticacao?chave1=76MK91FKoaip2krkXIFt9&chave2=biVYHkoUzXwAGXck14PdLw
 ASSINADO DIGITALMENTE POR: 02742235469-ISABELY SATIRO PADUA|09544858407-THAIS BARBOSA MADEIRA|06019108422-ADRIANO NEMESIO MARTINS
 05786985440-MARCOS JOSE MATOSO DE LIMA|07384245443-BRENO MELLO DO REGO BARROS|21313296449-MARCOS ANTONIO LINS SIQUEIRA
 62531581472-PAULO CORREA NERY DA FONSECA|79988636415-CRISTIANE PATRACASO DE ARAUJO|08463593402-SAMELA LAIS DE OLIVEIRA ANDRADE

CONSELHO DE ADMINISTRAÇÃO DA PORTO DO RECIFE S/A	
Presidente	Guilherme Reynaldo de Rangel Cavalcanti
Membros	André Luiz Férrer Teixeira Filho, Bruno de França Bezerra dos Santos, Thallyta Figuêroa Peixoto, Marcos Antônio Lins Siqueira, Isabely Sátiro Pádua, Denaldo de Jesus Coelho de Araújo.
Membros representantes da classe trabalhadora e empresarial, respectivamente.	Denaldo de Jesus Coelho de Araújo; Marcos Antônio Lins Siqueira.

2. INTERESSE PÚBLICO SUBJACENTE ÀS ATIVIDADES EMPRESARIAIS

A Porto do Recife S.A., regida pela lei 6.404/76, foi instituída pela Lei 11.735/99, vinculada ao Governo do Estado, regendo-se pela legislação relativa às sociedades por ações, pela legislação portuária e por seu estatuto, para administrar o Porto Organizado do Recife.

Devido ao Convênio de Delegação nº 02/2001, celebrado entre o Estado de Pernambuco e a União, desde junho de 2001, o Porto do Recife passou a ser administrado pela empresa pública Porto do Recife S.A. que veio a se tornar Autoridade Portuária do Porto Organizado do Recife, nos termos da Lei 9.277/96, regulamentada pelo Decreto nº 2.184/97, com alterações constantes do Decreto nº 2247/97, observadas as disposições da Lei 8.630/93.

Praça Comunidade Luso Brasileira, 70. Bairro do Recife – Recife – CEP:50.030-280
 Fone: (81) 3183.1900 www.portodorecife.pe.gov.br
 CNPJ: 04.417.870/0001-11

5

12/02/2026



Certifico o Registro em 12/02/2026 Data dos Efeitos 03/02/2026
 Arquivamento 20257819851 de 12/02/2026 Protocolo 257819851 de 03/02/2026 NIRE 26300011999
 Nome da empresa PORTO DO RECIFE S/A
 Este documento pode ser verificado em <http://redesim.jucepe.pe.gov.br/autenticacaodocumentos/autenticacao.aspx>
 Chancela 77094687004928



PORTO do RECIFE S.A.



Em meados do século XVI, sua localidade já era conhecida e possuía a sua devida importância. Conhecida, na época, como “Arrecife dos Navios”, o local se tornou um dos principais pontos de importação, produção e exportação de açúcar, além do abastecimento das principais mercadorias.

Atualmente, a devida localização não deixa de ser um dos maiores diferenciais do Porto do Recife, com acessos estratégicos às regiões metropolitanas da capital de Pernambuco, o Porto encontra-se no centro urbano de Recife, estando apenas a 60 quilômetros de distância de Goiana, distrito industrial que recebe investimentos da Jeep, Companhia Brasileira de Vidros Planos (CBVP), Hemobrás e demais indústrias do polo farmoquímico, por exemplo.

Além de atender quase todo o Nordeste brasileiro, no alcance de um raio de mil quilômetros, incluindo os estados da Paraíba, Rio Grande do Norte, Alagoas, Sergipe, Piauí, Ceará e Bahia, o Porto do Recife está dentro da rota de navegação do Mercosul e das principais rotas internacionais. O Porto do Recife se caracteriza por estar inserido na logística urbana, na logística estadual e interestadual, tornando-o privilegiado em potencial logístico no nordeste brasileiro.

A região metropolitana do Recife abrange uma grande quantidade de centros e logística e um grande número de indústrias. Ademais, há uma enorme necessidade de importação de insumos e produtos para beneficiamento e distribuição e, dentre os serviços prestados à sociedade pelo Porto do Recife, como um todo, destacam-se serviços de movimentação de cargas e insumos, abastecendo boa parte do nosso estado, em especial o arquipélago de Fernando de Noronha.

Praça Comunidade Luso Brasileira, 70. Bairro do Recife – Recife – CEP:50.030-280
Fone: (81) 3183.1900 www.portodorecife.pe.gov.br
CNPJ: 04.417.870/0001-11

6

12/02/2026



Certifico o Registro em 12/02/2026 Data dos Efeitos 03/02/2026
Arquivamento 20257819851 de 12/02/2026 Protocolo 257819851 de 03/02/2026 NIRE 26300011999
Nome da empresa PORTO DO RECIFE S/A
Este documento pode ser verificado em <http://redesim.jucepe.pe.gov.br/autenticacaodocumentos/autenticacao.aspx>
Chancela 77094687004928



http://assinador.pscs.com.br/assinadorweb/autenticacao?chave1=76MK91FkCoaIip2KrkXIFt9&chave2=biVYHkoLzXwAGXckI4Fdlw
ASSINADO DIGITALMENTE POR: 02742235469-ISABELLY SATIRO PADUA|09544858407-THAIS BARBOSA MADEIRA|06019108422-ADRIANO NEMESIO MARTINS
05786985440-MARCOS JOSE MATHOSO DE LIMA|07384245443-BRENO MELLO DO REGO BARROS|21313296449-MARCOS ANTONIO LINS SIQUEIRA
62531581472-PAULO CORREIA NERY DA FONSECA|79988636415-CRISTIANE PATYACASO DE ARAUJO|08463593402-SAMELA LAIS DE OLIVEIRA ANDRADE



PORTO do RECIFE S.A.



http://assinador.pscs.com.br/assinadorweb/autenticacao?chave1=76MK91Fkcoaiip2krkxiFtg&chave2=biyYHkoltZxwAGXckI4PdLw
ASSINADO DIGITALMENTE POR: 02742235469-ISABELLY SATIRO PAUJO|09544858407-THAIS BARBOSA MADEIRA|06019108422-ADRIANO NEMESIO MARTINS
05786985440-MARCOS JOSE MATOSO DE LIMA|07384245443-BRENO MELLO DO REGO BARROS|21313296449-MARCOS ANTONIO LINS SIQUEIRA
62531581472-PAULO CORREIA NERY DA FONSECA|79988636415-CRISTIANE RAYTACASO DE ARAUJO|08463593402-SAMELA LAIS DE OLIVEIRA ANDRADE

Funcionando como um elo nas cadeias de distribuição, sendo considerado como uma espécie de plataforma logística, garantindo o bem-estar social, abastecimento de insumos, alimentos e demais mercadorias essenciais à população, destaca-se também o transporte de passageiros realizado via Terminal Marítimo de Passageiros – TMP. Outrossim, o Porto do Recife é considerado como propulsor de economia da capital e gerador de ofertas de empregos. Dentre os principais itens movimentados pelo Porto do Recife podemos destacar, açúcar a granel, açúcar ensacado, barrilha, fertilizantes, trigo e malte de cevada.

3. ATIVIDADES DESENVOLVIDAS QUE ATENDEM ÀS POLÍTICAS PÚBLICAS

Nos termos do que dispõe a lei 12.815/2013, mais conhecido como novo marco regulatório dos Portos, especificamente em seu artigo 17, determina que a administração do porto seja exercida diretamente pela União, pela delegatária ou pela entidade concessionária do porto organizado.

Desta forma, sempre alinhada com o interesse público do Estado de Pernambuco e com intenção de atendimento às suas finalidades institucionais, a Porto do Recife S.A. desenvolve atividades que visam atender às Políticas Públicas do Setor Portuário, exercendo, dentre outras atividades, as seguintes:

- I. Cumprir e fazer cumprir as leis, os regulamentos do porto e as cláusulas do Convênio de Delegação;
- II. Assegurar, ao comércio e à navegação, o gozo das vantagens decorrentes do melhoramento e aparelhamento do porto;
- III. Pré-qualificar os operadores portuários;

Praça Comunidade Luso Brasileira, 70. Bairro do Recife – Recife – CEP:50.030-280
Fone: (81) 3183.1900 www.portodorecife.pe.gov.br
CNPJ: 04.417.870/0001-11

7

12/02/2026



Certifico o Registro em 12/02/2026 Data dos Efeitos 03/02/2026
Arquivamento 20257819851 de 12/02/2026 Protocolo 257819851 de 03/02/2026 NIRE 26300011999
Nome da empresa PORTO DO RECIFE S/A
Este documento pode ser verificado em <http://redesim.jucepe.pe.gov.br/autenticacaodocumentos/autenticacao.aspx>
Chancela 77094687004928



PORTO do RECIFE S.A.



http://assinador.pscs.com.br/assinadorweb/autenticacao?chave1=76WK91FKoaip2krkXIFt9&chave2=biVYHKotZxwAGXck14Pdlw
ASSINADO DIGITALMENTE POR: 02742235469-ISABELLY SATIRO PADUA|09544858407-THAIS BARBOSA MADEIRA|06019108422-ADRIANO NEMESIO MARTINS
05786985440-MARCOS JOSE MATHOSO DE LIMA|07384245443-BRENO MELLO DO REGO BARROS|21313296449-MARCOS ANTONIO LINS SIQUEIRA
62531581472-PAULO CORREA NERY DA FONSECA|79988636415-CRISTIANE PATRACASO DE ARAUJO|08463593402-SAMELA LAIS DE OLIVEIRA ANDRADE

- IV. Fixar os valores e arrecadar a tarifa portuária;
- V. Prestar apoio técnico e administrativo ao Conselho de Autoridade Portuária – CAP e ao Órgão Gestor de Mão de Obra – OGMO;
- VI. Fiscalizar a execução ou executar as obras de construção, reforma, ampliação, melhoramento e conservação das instalações portuárias, dentro de área do Porto Organizado, nela compreendida a infraestrutura de proteção e de acesso aquaviário ao porto;
- VII. Fiscalizar as operações portuárias, zelando para que os serviços se realizem com regularidade, eficiência, segurança e respeito ao meio ambiente;
- VIII. Adotar as medidas solicitadas pelas demais autoridades no porto, no âmbito das respectivas competências;
- IX. Organizar e regulamentar a guarda portuária, a fim de prover a vigilância e a segurança do porto;
- X. Promover a remoção de embarcações ou cascos de embarcações que possam prejudicar a navegação das embarcações que acessam o porto;
- XI. Autorizar, previamente, ouvidas as demais autoridades marítimas, aduaneiras e demais órgãos intervenientes, a entrada e a saída, inclusive a atracação e a desatracação, o fundeio e o tráfego de embarcações na área do porto, bem assim a movimentação de carga das embarcações ressalvada a intervenção da autoridade marítima na movimentação considerada prioritária, em situações de assistência e salvamento de embarcação;

Praça Comunidade Luso Brasileira, 70. Bairro do Recife – Recife – CEP:50.030-280
Fone: (81) 3183.1900 www.portodorecife.pe.gov.br
CNPJ: 04.417.870/0001-11

8

12/02/2026



Certifico o Registro em 12/02/2026 Data dos Efeitos 03/02/2026
Arquivamento 20257819851 de 12/02/2026 Protocolo 257819851 de 03/02/2026 NIRE 26300011999
Nome da empresa PORTO DO RECIFE S/A
Este documento pode ser verificado em <http://redesim.jucepe.pe.gov.br/autenticacaodocumentos/autenticacao.aspx>
Chancela 77094687004928



PORTO do RECIFE S.A.



- XII. Suspender operações portuárias que prejudiquem o bom funcionamento do porto, ressalvados os aspectos de interesse da autoridade marítima, responsável pela segurança do tráfego aquaviário;
- XIII. Instaurar processos administrativos, aplicando as penalidades previstas em lei, de forma supletiva, ressalvados os aspectos legais de competência da União, para os atos infracionais que serão investigados e julgados conjuntamente;
- XIV. Reportar infrações e representar perante a ANTAQ visando à instauração de processo administrativo e aplicação das penalidades previstas em lei, em regulamento e nos contratos;
- XV. Estabelecer o horário de funcionamento do porto, bem como as jornadas de trabalho no cais de uso público;
- XVI. Prover a infraestrutura básica portuária no porto de uso público, incluindo a obtenção de novas áreas para esse fim;
- XVII. Planejar a destinação, ocupação e uso das áreas terrestres e marítimas, bem como as instalações;
- XVIII. Promover o arrendamento das áreas, instalações e equipamentos, obedecendo os seus limites de competência;
- XIX. Fiscalizar a adequada utilização dos recursos portuários, bem como a qualidade dos serviços prestados pelos operadores portuários e outras entidades privadas;
- XX. Promover e manter o livre acesso de embarcações e veículos terrestres às instalações do porto, destacando a coordenação e o disciplinamento do tráfego dessas unidades de transporte;

Praça Comunidade Luso Brasileira, 70. Bairro do Recife – Recife – CEP:50.030-280
Fone: (81) 3183.1900 www.portodorecife.pe.gov.br
CNPJ: 04.417.870/0001-11

9

12/02/2026



Certifico o Registro em 12/02/2026 Data dos Efeitos 03/02/2026
Arquivamento 20257819851 de 12/02/2026 Protocolo 257819851 de 03/02/2026 NIRE 26300011999
Nome da empresa PORTO DO RECIFE S/A
Este documento pode ser verificado em <http://redesim.jucepe.pe.gov.br/autenticacaodocumentos/autenticacao.aspx>
Chancela 77094687004928



http://assinador.pscs.com.br/assinadorweb/autenticacao?chave1=76WK91Fk0a1p2kxkXIFt9&chave2=biVYHk0tZxwAGXck14Fdlw
ASSINADO DIGITALMENTE POR: 02742235469-ISABELLY SATIRO PADUA|09544858407-THAIS BARBOSA MADEIRA|06019108422-ADRIANO NEMESIO MARTINS
05786985440-MARCOS JOSE MATHOSO DE LIMA|07384245443-BRENO MELLO DO REGO BARROS|21313296449-MARCOS ANTONIO LINS SIQUEIRA
62531581472-PAULO CORREA NERY DA FONSECA|79988636415-CRISTIANE PATRICASSO DE ARAUJO|08463593402-SAMELA LAIS DE OLIVEIRA ANDRADE



PORTO do RECIFE S.A.



http://assinador.pscs.com.br/assinadorweb/autenticacao?chave1=76MK91Fk0a1p2kxkx1f1g&chave2=biyYHKotZxwAGXck14PdLw
ASSINADO DIGITALMENTE POR: 02742235469-ISABELY SATIRO PADUA|09544858407-THAIS BARBOSA MADEIRA|06019108422-ADRIANO NEMESIO MARTINS
05786985440-MARCOS JOSE MATHOSO DE LIMA|07384245443-BRENO MELLO DO REGO BARROS|21313296449-MARCOS ANTONIO LINS SIQUEIRA
62531581472-PAULO CORREA NERY DA FONSECA|79988636415-CRISTIANE PATRACASO DE ARAUJO|08463593402-SAMELA LAIS DE OLIVEIRA ANDRADE

XXI. Coordenar, de forma harmônica, a atuação dos diferentes órgãos governamentais dentro do porto;

XXII. Promover ações que visem estimular a competitividade, atrair novas cargas e fomentar o desenvolvimento das atividades de transporte portuário;

XXIII. Firmar convênios com outros portos, que compõem o “foreland” do porto;

XXIV. Fornecer informações estatísticas, operacionais e financeiras aos usuários operadores, proprietários de mercadorias e outras entidades, e;

XXV. Realizar, em caráter excepcional, as operações portuárias, na condição de operador portuário.

No desenvolvimento de suas atividades a Porto do Recife S.A. atua de forma integrada com a sociedade e demais autoridades do setor portuário, de modo a garantir que a operação portuária exercida pelos operadores qualificados e pelos terminais arrendados se realize dentro dos padrões de qualidade que o mercado requer.

A Porto do Recife S.A., aspirando seu crescimento exponencial, procura atingir a excelência, visando cumprir com os seguintes objetivos e metas de crescimento:

- I. Possuir uma gestão estratégica de Recursos Humanos;
- II. Possuir gestão com foco em resultados;
- III. Exercer boas práticas de Controles internos, Governança Corporativa, Gestão de Riscos e Transparência;

Praça Comunidade Luso Brasileira, 70. Bairro do Recife – Recife – CEP:50.030-280
Fone: (81) 3183.1900 www.portodorecife.pe.gov.br
CNPJ: 04.417.870/0001-11

10

12/02/2026



Certifico o Registro em 12/02/2026 Data dos Efeitos 03/02/2026
Arquivamento 20257819851 de 12/02/2026 Protocolo 257819851 de 03/02/2026 NIRE 26300011999
Nome da empresa PORTO DO RECIFE S/A
Este documento pode ser verificado em <http://redesim.jucepe.pe.gov.br/autenticacaodocumentos/autenticacao.aspx>
Chancela 77094687004928



PORTO do RECIFE S.A.



- IV. Cumprir com excelência o ISPS Code;
- V. Possuir reconhecimento na área de sustentabilidade ambiental e proteção ao patrimônio histórico cultural;
- VI. Possuir altos índices de proteção à saúde e segurança do trabalhador portuário;
- VII. Alcançar a excelência nas tomadas de decisão e gestão de negócios;
- VIII. Tornar mais eficiente a utilização de seus recursos financeiros;
- IX. Ampliar ações comerciais;
- X. Alcançar um equilíbrio econômico-financeiro auto-sustentável.

Visando a estratégia e definindo como ela pode ser alcançada, tem-se a seguinte identidade institucional:

Missão:

Administrar e desenvolver as atividades portuárias com eficiência, proporcionando um ambiente favorável aos seus usuários para a logística, competitividade e inovação, promovendo o desenvolvimento econômico do estado, buscando sempre zelar pela sustentabilidade socioeconômica e ambiental.

Visão:

Ser reconhecida como Autoridade Portuária em referência de logística, sustentabilidade, competitividade e integridade, de forma a tornar o Porto do Recife uma referência regional.

Praça Comunidade Luso Brasileira, 70. Bairro do Recife – Recife – CEP:50.030-280
Fone: (81) 3183.1900 www.portodorecife.pe.gov.br
CNPJ: 04.417.870/0001-11

11

12/02/2026



Certifico o Registro em 12/02/2026 Data dos Efeitos 03/02/2026
Arquivamento 20257819851 de 12/02/2026 Protocolo 257819851 de 03/02/2026 NIRE 26300011999
Nome da empresa PORTO DO RECIFE S/A
Este documento pode ser verificado em <http://redesim.jucepe.pe.gov.br/autenticacaodocumentos/autenticacao.aspx>
Chancela 77094687004928



http://assinador.pscs.com.br/assinadorweb/autenticacao?chave1=76WK91FKoaip2krkXIFt9&chave2=bivYHKotZxwAGXckI4PdLw
ASSINADO DIGITALMENTE POR: 02742235469-ISABELLY SATIRO PADUA|09544858407-THAIS BARBOSA MADEIRA|06019108422-ADRIANO NEMESIO MARTINS
05786985440-MARCOS JOSE MATOSO DE LIMA|07384245443-BRENO MELLO DO REGO BARROS|21313296449-MARCOS ANTONIO LINS SIQUEIRA
62531581472-PAULO CORREA NERY DA FONSECA|79988636415-CRISTIANE PATYACASO DE ARAUJO|08463593402-SAMELIA LAIS DE OLIVEIRA ANDRADE



PORTO do RECIFE S.A.



http://assinador.pscs.com.br/assinadorweb/autenticacao?chave1=76MK91FKoaip2krkXI1g&chave2=biVYHKotZxwAGXck14PdLw
ASSINADO DIGITALMENTE POR: 02742235469-ISABELLY SATIRO PADUA|09544858407-THAIS BARBOSA MADEIRA|06019108422-ADRIANO NEMESIO MARTINS
05786985440-MARCOS JOSE MATOSO DE LIMA|07384245443-BRENO MELLO DO REGO BARROS|21313296449-MARCOS ANTONIO LINS SIQUEIRA
62531581472-PAULO CORREA NERY DA FONSECA|79988636415-CRISTIANE PATYACASO DE ARAUJO|08463593402-SAMELA LAIS DE OLIVEIRA ANDRADE

Valores:

- Ética e Transparência
- Eficiência
- Logística Inteligente
- Qualidade nos serviços prestados
- Comprometimento com o negócio
- Segurança
- Sustentabilidade
- Valorização da instituição e dos colaboradores.

Conforme Código de Ética e Conduta desta Porto do Recife S.A., são princípios institucionais da empresa:

I. O respeito à vida, à integridade, à verdade, à honestidade, à justiça, à equidade, à lealdade institucional, à responsabilidade, ao zelo, ao mérito, à transparência, à legalidade, à impessoalidade e à coerência entre o discurso e a prática;

II. O respeito às diferenças e diversidades de condições, sejam étnicas, religiosas, sociais, culturais, linguísticas, políticas, estéticas, etárias, físicas, mentais e psíquicas, de gênero, de orientação sexual, de identidade de gênero e outras;

III. A transparência, manifesta-se com respeito ao interesse público e de todas as partes interessadas e se realiza de modo compatível com os direitos de privacidade pessoal e com as políticas de segurança da informação;

Praça Comunidade Luso Brasileira, 70. Bairro do Recife – Recife – CEP:50.030-280
Fone: (81) 3183.1900 www.portodorecife.pe.gov.br
CNPJ: 04.417.870/0001-11

12

12/02/2026



Certifico o Registro em 12/02/2026 Data dos Efeitos 03/02/2026
Arquivamento 20257819851 de 12/02/2026 Protocolo 257819851 de 03/02/2026 NIRE 26300011999
Nome da empresa PORTO DO RECIFE S/A
Este documento pode ser verificado em <http://redesim.jucepe.pe.gov.br/autenticacaodocumentos/autenticacao.aspx>
Chancela 77094687004928



PORTO do RECIFE S.A.



http://assinador.pscs.com.br/assinadorweb/autenticacao?chave1=76WK91FKoaip2krkXIFt9&chave2=biVYHKotZxwAGXckI4Fdlw
ASSINADO DIGITALMENTE POR: 02742235469-ISABELY SATIRO PADUA|09544858407-THAIS BARBOSA MADEIRA|06019108422-ADRIANO NEMESIO MARTINS
05786985440-MARCOS JOSE MATHOSO DE LIMA|07384245443-BRENO MELLO DO REGO BARROS|21313296449-MARCOS ANTONIO LINS SIQUEIRA
62531581472-PAULO CORREA NERY DA FONSECA|79988636415-CRISTIANE PATYACASO DE ARAUJO|08463593402-SAMELA LAIS DE OLIVEIRA ANDRADE

IV. A legalidade e a impessoalidade que são princípios constitucionais que preservam a ordem jurídica e determinam a distinção entre interesses pessoais e profissionais na conduta dos membros dos conselhos de Administração, do Conselho Fiscal, das Diretorias Executivas e dos empregados da Porto do Recife S.A.;

V. O Comprometimento da Porto do Recife S.A. com o respeito e a valorização das pessoas em sua diversidade e dignidade, em relações de trabalho justas, num ambiente saudável, com confiança mútua, cooperação e solidariedade;

VI. A busca da excelência em qualidade, segurança, meio ambiente, saúde e recursos humanos, promovendo a educação, capacitação e comprometimento dos empregados, envolvendo também, as partes interessadas;

VII. A confidencialidade, onde todos os dados e informações de clientes, empregados, fornecedores, prestadores de serviço e outros, em poder da empresa serão divulgados de acordo com a política de divulgação de informações, observando o caráter sigiloso e pessoal relativo à intimidade, vida privada, honra e imagem. A disponibilização deverá ocorrer mediante autorização dos gestores.

Desse modo, a Porto do Recife S.A. tem o papel de manter e aprimorar a estrutura pública, em busca do aperfeiçoamento da atividade portuária.

Praça Comunidade Luso Brasileira, 70. Bairro do Recife – Recife – CEP:50.030-280
Fone: (81) 3183.1900 www.portodorecife.pe.gov.br
CNPJ: 04.417.870/0001-11

13

12/02/2026



Certifico o Registro em 12/02/2026 Data dos Efeitos 03/02/2026
Arquivamento 20257819851 de 12/02/2026 Protocolo 257819851 de 03/02/2026 NIRE 26300011999
Nome da empresa PORTO DO RECIFE S/A
Este documento pode ser verificado em <http://redesim.jucepe.pe.gov.br/autenticacaodocumentos/autenticacao.aspx>
Chancela 77094687004928



PORTO do RECIFE S.A.



http://assinador.pscs.com.br/assinadorweb/autenticacao?chave1=76WK91FKoaip2krkXIFt9&chave2=biVYHKotZxwAGXck14PdLw
ASSINADO DIGITALMENTE POR: 02742235469-ISABELLY SATIRO PADUA|09544858407-THAIS BARBOSA MADEIRA|06019108422-ADRIANO NEMESIO MARTINS
05786985440-MARCOS JOSE MATHOSO DE LIMA|07384245443-BRENO MELLO DO REGO BARROS|21313296449-MARCOS ANTONIO LINS SIQUEIRA
62531581472-PAULO CORREIA NERY DA FONSECA|79988636415-CRISTIANE PATRACASO DE ARAUJO|08463593402-SAMELA LAIS DE OLIVEIRA ANDRADE

4. RECURSOS PARA CUSTEIO DAS POLÍTICAS PÚBLICAS

As atividades desenvolvidas pela Porto do Recife S.A. são custeadas com recursos próprios, advindos das receitas tarifárias, arrecadadas em decorrência da movimentação de carga e receita patrimonial oriunda dos arrendamentos de área.

Para execução de investimentos de grande porte na infraestrutura (projetos específicos de obras), a Porto do Recife S.A. conta com a participação do Estado de Pernambuco (Acionista Majoritário).

5. IMPACTOS ECONÔMICO-FINANCEIROS DA OPERACIONALIZAÇÃO DAS POLÍTICAS PÚBLICAS

A Porto do Recife S.A., no desenvolvimento de suas atividades, exerce boas práticas de governança corporativa e transparência, utilizando-se de atividades de controle, realizando uma gestão eficiente de objetivos e resultados.

A Administração Portuária busca desenvolver, administrar e fiscalizar toda área do Porto Organizado, oferecendo serviços e infraestrutura eficiente aos armadores, arrendatários e operadores portuários, apoiando o poder público, o comércio e o desenvolvimento econômico com responsabilidade socioambiental.

Praça Comunidade Luso Brasileira, 70. Bairro do Recife – Recife – CEP:50.030-280
Fone: (81) 3183.1900 www.portodorecife.pe.gov.br
CNPJ: 04.417.870/0001-11

14

12/02/2026



Certifico o Registro em 12/02/2026 Data dos Efeitos 03/02/2026
Arquivamento 20257819851 de 12/02/2026 Protocolo 257819851 de 03/02/2026 NIRE 26300011999
Nome da empresa PORTO DO RECIFE S/A
Este documento pode ser verificado em <http://redesim.jucepe.pe.gov.br/autenticacaodocumentos/autenticacao.aspx>
Chancela 77094687004928



PORTO do RECIFE S.A.



http://assinador.pscs.com.br/assinadorweb/autenticacao?chave1=76MK91FKoaip2krxXI1g&chave2=biVYHkoLzXwAGXck14Rdlw
ASSINADO DIGITALMENTE POR: 02742235469-ISAABELY SATIRO PADUA|09544858407-THAIS BARBOSA MADEIRA|06019108422-ADRIANO NEMESIO MARTINS
05786985440-MARCOS JOSE MATHOSO DE LIMA|07384245443-BRENO MELLO DO REGO BARROS|21313296449-MARCOS ANTONIO LINS SIQUEIRA
62531581472-PAULO CORREA NERY DA FONSECA|79988636415-CRISTIANE PATRACASO DE ARAUJO|08463593402-SAMELA LAIS DE OLIVEIRA ANDRADE

2ª PARTE: ANÁLISE DOS DADOS ECONÔMICOS DO PORTO DO RECIFE (MOVIMENTAÇÕES E ATRACAÇÕES)

6. DISTRIBUIÇÃO DAS MOVIMENTAÇÕES PORTUÁRIAS E ATRACAÇÕES ENTRE OS ANOS (2018 A 2023)

Com base na prospecção e processamento de mais de 27 mil registros operacionais da Porto do Recife S.A., foi possível a elaboração de uma análise gráfico-exploratória acerca das movimentações e atracções entre os anos de 2023 e 2024. O objetivo é apresentar, de forma visual e intuitiva, a distribuição das operações ao longo desses dois anos, considerando os diferentes berços de atracção, perfis de carga, origens e destinos, tipos de navios, operadores, agentes e outros aspectos relevantes. Dada a complexidade e o volume de dados, a análise foi conduzida por meio da linguagem de programação R, amplamente conhecida por sua robustez na compilação, tratamento e visualização analítica de dados.

6.1. DISTRIBUIÇÕES DAS MOVIMENTAÇÕES E ATRACAÇÕES PORTUÁRIAS ENTRE OS ANOS DE 2023 e 2024

O presente tópico reúne todos os perfis de carga em um único arcabouço gráfico, apresentando-os tanto em termos de movimentação quanto em relação ao número de atracções (Gráfico 1). Como era esperado, no que se refere às movimentações de carga em 2024, o perfil GS ocupa a primeira posição (1,25 milhões t), superando os números de 2023 (981,1 mil t) em 27,40%. Já no caso da Carga Geral, observa-se um equilíbrio, com o ano de 2023 (383,1 mil t) ligeiramente à frente de 2024 (379,3 mil t), por uma margem de exatos 1%. Quanto

Praça Comunidade Luso Brasileira, 70. Bairro do Recife – Recife – CEP:50.030-280
Fone: (81) 3183.1900 www.portodorecife.pe.gov.br
CNPJ: 04.417.870/0001-11

15

12/02/2026



Certifico o Registro em 12/02/2026 Data dos Efeitos 03/02/2026
Arquivamento 20257819851 de 12/02/2026 Protocolo 257819851 de 03/02/2026 NIRE 26300011999
Nome da empresa PORTO DO RECIFE S/A
Este documento pode ser verificado em <http://redesim.jucepe.pe.gov.br/autenticacaodocumentos/autenticacao.aspx>
Chancela 77094687004928



PORTO do RECIFE S.A.



http://assinador.pscs.com.br/assinadorweb/autenticacao?chave1=76WK91FKoaip2krkXIFt9&chave2=biVYHKotZxwAGXck14Rdlw
ASSINADO DIGITALMENTE POR: 02742235469-ISABELLY SATIRO PADUA|09544858407-THAIS BARBOSA MADEIRA|06019108422-ADRIANO NEMESIO MARTINS
05786985440-MARCOS JOSE MATOSO DE LIMA|07384245443-BRENO MELLO DO REGO BARROS|21313296449-MARCOS ANTONIO LINS SIQUEIRA
62531581472-PAULO CORREA NERY DA FONSECA|79988636415-CRISTIANE PATACASO DE ARAUJO|08463593402-SAMELA LAIS DE OLIVEIRA ANDRADE

aos Granéis Líquidos, devido à operação ainda incipiente, o Gráfico 1 não permite uma comparação anual conclusiva, embora esses dados já tenham sido discutidos no tópico anterior.

Gráfico 1: Movimentações/Atracações em Função dos Perfis e por Ano

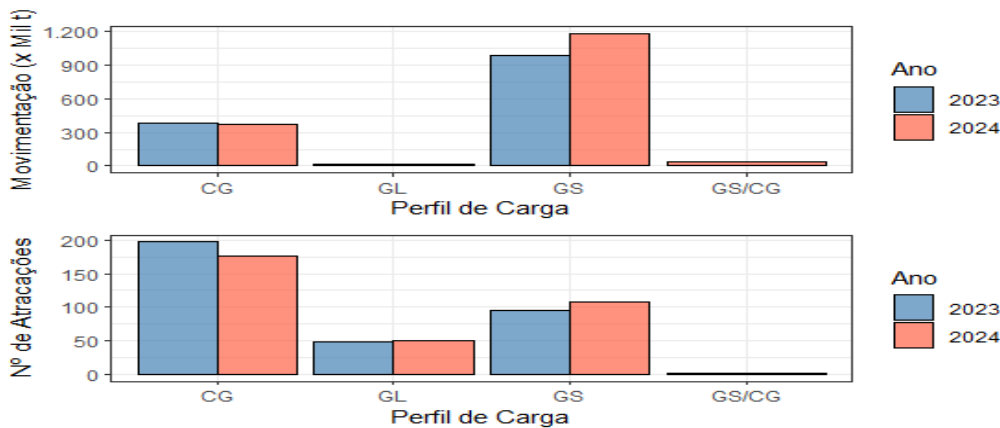

Fonte: Analítico de Dados Porto do Recife

Perfil	Ano	Atrac	Quant
<chr>	<chr>	<int>	<dbl>
1 CG	2023	197	383.126
2 CG	2024	176	368.617
3 GL	2023	48	17.174
4 GL	2024	51	10.860
5 GS	2023	96	981.154
6 GS	2024	107	1182.354
7 GS/CG	2024	2	36.159

Em relação ao número de atracções, observa-se que o perfil de Carga Geral apresenta números significativamente mais elevados que os dos Granéis Sólidos, tanto em 2023 (197) quanto em 2024 (176). Isso se deve à frequência com que embarcações de médio porte transportam cargas para o Arquipélago de Fernando de Noronha a partir do Porto do Recife, sobretudo Carga Geral. Apesar do pequeno volume movimentado, essas operações geram um número expressivo de atracções.

Praça Comunidade Luso Brasileira, 70. Bairro do Recife – Recife – CEP:50.030-280
Fone: (81) 3183.1900 www.portodorecife.pe.gov.br
CNPJ: 04.417.870/0001-11



PORTO do RECIFE S.A.



http://assinador.pscs.com.br/assinadorweb/autenticacao?chave1=76WK91Fkcaip2krkx1f1g&chave2=biyHkoltzXwAGXck14Fdlw
ASSINADO DIGITALMENTE POR: 02742235469-ISABELLY SATIRO PADUA|09544858407-THAIS BARBOSA MADEIRA|06019108422-ADRIANO NEMESIO MARTINS
05786985440-MARCOS JOSE MATHOSO DE LIMA|07384245443-BRENO MELLO DO REGO BARROS|21313296449-MARCOS ANTONIO LINS SIQUEIRA
62531581472-PAULO CORREA NERY DA FONSECA|79988636415-CRISTIANE PATRACASO DE ARAUJO|08463593402-SAMUELA LAIS DE OLIVEIRA ANDRADE

6.2. DISTRIBUIÇÕES DAS MOVIMENTAÇÕES E ATRACAÇÕES ENTRE OS ANOS DE 2023 e 2024 EM FUNÇÃO DA OPERAÇÃO PORTUÁRIAS

Basicamente as operações portuárias se dividem em embarques e desembarques de carga, combustíveis e Diversos. Sob essa ótica, o Gráfico 2, a seguir discrimina movimentações e atracções de 2024 em relação a 2023. Observa-se que, nas movimentações portuárias, o ano de 2024 superou 2023 tanto nos embarques, passando de 552,5 mil t para 608,5 mil t (10,14%), quanto, de forma ainda mais expressiva, nos desembarques, passando de 828,9 mil t para 989,4 mil t (19,73%).

Gráfico 2: Movimentações/Atracções em Função das Operações e por Ano

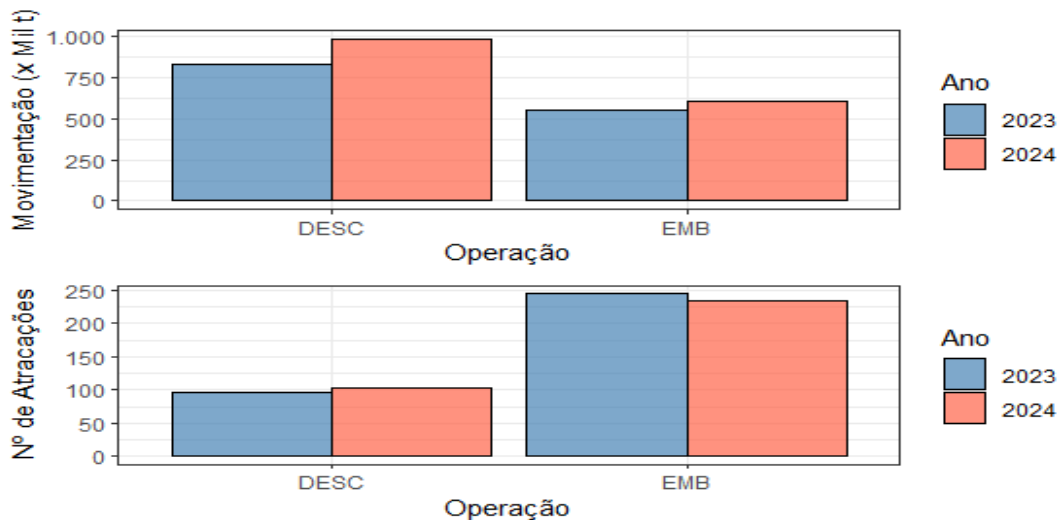

Fonte: Analítico de Dados Porto do Recife

Operacao	Ano	Atrac	Quant
<chr>	<chr>	<int>	<dbl>
1	DESC	2023	96 828.904
2	DESC	2024	102 989.428
3	EMB	2023	245 552.550
4	EMB	2024	234 608.562

Praça Comunidade Luso Brasileira, 70. Bairro do Recife – Recife – CEP:50.030-280
Fone: (81) 3183.1900 www.portodorecife.pe.gov.br
CNPJ: 04.417.870/0001-11



PORTO do RECIFE S.A.



http://assinador.pscs.com.br/assinadorweb/autenticacao?chave1=76WK91FKoaip2krxXIffg&chave2=biVYHk0tZxwAGXck14Fdlw
ASSINADO DIGITALMENTE POR: 02742235469-ISABELLY SATIRO PADUA|09544858407-THAIS BARBOSA MADEIRA|06019108422-ADRIANO NEMESIO MARTINS
05786985440-MARCOS JOSE MATHOSO DE LIMA|07384245443-BRENO MELLO DO REGO BARROS|21313296449-MARCOS ANTONIO LINS SIQUEIRA
62531581472-PAULO CORREIA NERY DA FONSECA|79988636415-CRISTIANE PATACASO DE ARAUJO|08463593402-SAMELA LAIS DE OLIVEIRA ANDRADE

Quanto às atracções, registrou-se uma leve predominância dos embarques em 2023 (245) em comparação a 2024 (234), resultando em uma redução de 4,49%. Grande parte desses embarques teve como destino o Arquipélago de Fernando de Noronha, conforme destacado. De maneira semelhante às atracções relacionadas aos embarques, os desembarques de carga apresentaram pouca variação entre os anos, passando de 96 em 2023 para 102 em 2024, o que corresponde a um aumento de 6,25%.

6.3. MOVIMENTAÇÕES E ATRACÇÕES EM FUNÇÃO DO TIPO DE CARGA ENTRE OS ANOS DE 2023 E 2024

Segregando os perfis por tipo de carga, é possível observar suas evoluções individuais entre 2023 e 2024. Destaca-se o expressivo aumento nos desembarques das cargas conjugadas de Bobinas de Aço e Barrilha, que passaram de 15.299 t para 44.299 t, que embora ainda incipientes, resultaram num crescimento de 189,55%, advindas ne navios do tipo GS/CG. Além dessas cargas, chama atenção os desembarques de Fertilizantes e Barrilha, dessa vez isolada, e Açúcar, com acréscimos de 29,32%, 27,24% e 13,05%, até o momento, respectivamente.

Gráfico 3: Movimentações/Atracções em Função das Operações e por Ano

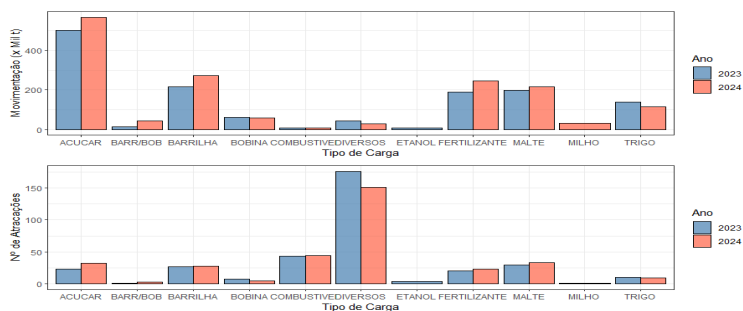

Fonte: Analítico de Dados Porto do Recife

Praça Comunidade Luso Brasileira, 70. Bairro do Recife – Recife – CEP:50.030-280
Fone: (81) 3183.1900 www.portodorecife.pe.gov.br
CNPJ: 04.417.870/0001-11





PORTO do RECIFE S.A.



http://assinador.pscs.com.br/assinadorweb/autenticacao?chave1=76MK91FkCoaiip2krxXI1g&chave2=biVYHkoLzXwAGxckI4PdLw
ASSINADO DIGITALMENTE POR: 02742235469-ISABELLY SATIRO PADUA|09544858407-THAIS BARBOSA MADEIRA|06019108422-ADRIANO NEMESIO MARTINS
05786985440-MARCOS JOSE MATHOSO DE LIMA|07384245443-BRENO MELLO DO REGO BARROS|21313296449-MARCOS ANTONIO LINS SIQUEIRA
62531581472-PAULO CORREIA NERY DA FONSECA|79988636415-CRISTIANE PATYACASO DE ARAUJO|08463593402-SAMELA LAIS DE OLIVEIRA ANDRADE

Carga <chr>	Ano <chr>	Atrac <int>	Quant <dbl>
1 ACUCAR	2023	23	501.888
2 ACUCAR	2024	32	567.366
3 BARR/BOB	2023	1	15.299
4 BARR/BOB	2024	3	44.299
5 BARRILHA	2023	27	215.384
6 BARRILHA	2024	28	274.057
7 BOBINA	2023	7	61.787
8 BOBINA	2024	5	59.477
9 COMBUSTIVEL	2023	43	8.330
10 COMBUSTIVEL	2024	44	9.510
11 DIVERSOS	2023	176	43.101
12 DIVERSOS	2024	151	30.336
13 ETANOL	2023	4	8.756
14 FERTILIZANTE	2023	20	190.452
15 FERTILIZANTE	2024	23	246.284
16 MALTE	2023	30	198.014
17 MALTE	2024	33	216.765
18 MILHO	2024	1	32.812
19 TRIGO	2023	10	138.443
20 TRIGO	2024	9	115.733

Registraram-se também decréscimos, embora menos significativos, especialmente no volume das cargas classificadas como 'Diversos'. Essas movimentações, majoritariamente destinadas ao Arquipélago de Fernando de Noronha, reduziram-se de 43.101 t em 2023 para 30.336 t em 2024, representando uma queda de 29,62%.

Quanto ao número de atracções, destacam-se o Açúcar e os Fertilizantes, com aumentos de 39,10% e 15%, passando de 23 para 32 atracções no caso do Açúcar e de 20 para 23 no caso dos Fertilizantes. Já a redução no número de atracções, assim como nas movimentações, ficou por conta das cargas 'Diversas', saindo de 176 para 151 atracções, resultando numa queda de 14,20%, porém pouco relevante no que diz respeito à importância econômica para o Porto do Recife desse tipo de carga e operação.

Praça Comunidade Luso Brasileira, 70. Bairro do Recife – Recife – CEP:50.030-280
Fone: (81) 3183.1900 www.portodorecife.pe.gov.br
CNPJ: 04.417.870/0001-11

19

12/02/2026



Certifico o Registro em 12/02/2026 Data dos Efeitos 03/02/2026
Arquivamento 20257819851 de 12/02/2026 Protocolo 257819851 de 03/02/2026 NIRE 26300011999
Nome da empresa PORTO DO RECIFE S/A
Este documento pode ser verificado em <http://redesim.jucepe.pe.gov.br/autenticacaodocumentos/autenticacao.aspx>
Chancela 77094687004928



PORTO do RECIFE S.A.



http://assinador.pscs.com.br/assinadorweb/autenticacao?chave1=76KK91FKoaip2krxxiFt9&chave2=bivYHKotZxwAGXck14PdLw
ASSINADO DIGITALMENTE POR: 02742235469-ISABELY SATIRO PADUA|09544858407-THAIS BARBOSA MADEIRA|06019108422-ADRIANO NEMESIO MARTINS
05786985440-MARCOS JOSE MATHOSO DE LIMA|07384245443-BRENO MELLO DO REGO BARROS|21313296449-MARCOS ANTONIO LINS SIQUEIRA
62531581472-PAULO CORREA NERY DA FONSECA|79988636415-CRISTIANE PATRACASO DE ARAUJO|08463593402-SAMELA LAIS DE OLIVEIRA ANDRADE

6.4. DISTRIBUIÇÃO DAS MOVIMENTAÇÕES PORTUÁRIAS ENTRE OS ANOS DE 2023 E 2024 EM FUNÇÃO DOS BERÇOS DE ATRACAÇÃO E DO PERFIL DAS CARGAS

Uma análise mais detalhada permite visualizar o padrão espacial das movimentações dos perfis de carga entre 2023 e 2024. De acordo com o Gráfico 4, observa-se, em ambos os anos, a predominância do perfil Granel Sólido na maioria dos Berços de atracação, seguido pelo perfil Carga Geral. Apesar das semelhanças, destaca-se um aumento significativo nas movimentações de Granéis Sólidos nos Berços 2 e 3, que em 2023 somavam 326 mil t e passaram para 627,7 mil tem 2024 (+95,55%), em detrimento do Berço 0, que passou de 300,3 mil tem 2023 para 162,4 mil tem 2024 (-45,92%). Essa mudança de Berço deve-se a supressão temporária do Berço 0, ocorrida em meados de 2024, provocada por avarias no carregador pneumático (shiploder) destinado ao embarque de Açúcar VHP (GS).

Gráfico 4: Movimentações em Função dos Berços por Perfil e Ano

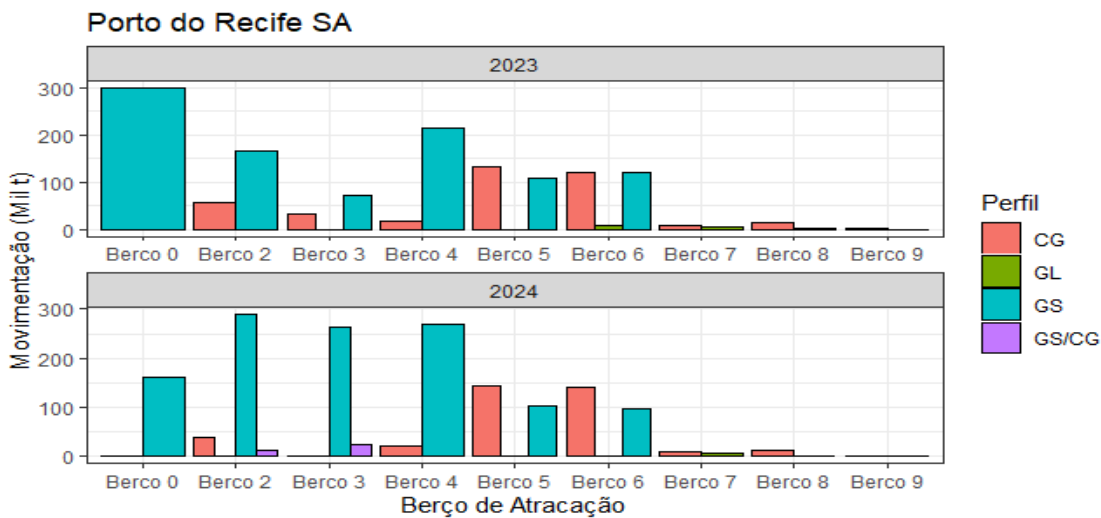

Praça Comunidade Luso Brasileira, 70. Bairro do Recife – Recife – CEP:50.030-280
Fone: (81) 3183.1900 www.portodorecife.pe.gov.br
CNPJ: 04.417.870/0001-11



PORTO do RECIFE S.A.



http://assinador.pscs.com.br/assinadorweb/autenticacao?chave1=76WK91FKoaip2krkXI1g&chave2=biVYHKotZxwAGXck14RdLw
ASSINADO DIGITALMENTE POR: 02742235469-ISAABELY SATIRO PADUA|09544858407-THAIS BARBOSA MADEIRA|06019108422-ADRIANO NEMESIO MARTINS
05786985440-MARCOS JOSE MATHOSO DE LIMA|07384245443-BRENO MELLO DO REGO BARROS|21313296449-MARCOS ANTONIO LINS SIQUEIRA
62531581472-PAULO CORREA NERY DA FONSECA|79988636415-CRISTIANE PATRACASO DE ARAUJO|08463593402-SAMELA LAIS DE OLIVEIRA ANDRADE

Fonte: Analítico de Dados Porto do Recife

Já os Berços 5 e 6, importantes estruturas multipropósitos do Porto do Recife, apresentaram variações distintas em 2024. O Berço 5 registrou um aumento de 2,28%, com movimentação passando de 242,1 mil toneladas em 2023 para 247,6 mil toneladas em 2024. Por outro lado, o Berço 6 teve uma redução de 4,11%, caindo de 249,1 mil toneladas para 238,8 mil toneladas no mesmo período.

Outro aspecto relevante na distribuição espacial dos perfis nos berços de atracação refere-se ao padrão de movimentações identificado nos Berços 7, 8 e 9. Esses Berços apresentam movimentações significativamente menores em relação aos demais, o que ocorre devido à sua destinação exclusiva para a logística ao Arquipélago de Fernando de Noronha, cujos volumes de carga são consideravelmente inferiores quando comparados às demais operações portuárias.

Ainda em relação aos Berços 7, 8 e 9, suas movimentações combinadas totalizaram 32,9 mil toneladas em 2023 e 29,7 mil toneladas em 2024, representando uma redução de 9,66%.

6.5. DISTRIBUIÇÃO DAS ATRACAÇÕES PORTUÁRIAS ENTRE OS ANOS DE 2023 E 2024 EM FUNÇÃO DOS BERÇOS DE ATRACAÇÃO E DO PERFIL DAS CARGAS

Sob a ótica das atracações, há uma abrupta inversão do protagonismo. Se para as movimentações os Berços 0, 2, 3, 5 e 6 destacam-se sobre os demais, para o número de atracações são os Berços 7, 8 e 9 que se sobressaem. Claro que em grande parte, ou em sua totalidade, em virtude do envio de cargas para o

Praça Comunidade Luso Brasileira, 70. Bairro do Recife – Recife – CEP:50.030-280
Fone: (81) 3183.1900 www.portodorecife.pe.gov.br
CNPJ: 04.417.870/0001-11

21

12/02/2026



Certifico o Registro em 12/02/2026 Data dos Efeitos 03/02/2026
Arquivamento 20257819851 de 12/02/2026 Protocolo 257819851 de 03/02/2026 NIRE 26300011999
Nome da empresa PORTO DO RECIFE S/A
Este documento pode ser verificado em <http://redesim.jucepe.pe.gov.br/autenticacaodocumentos/autenticacao.aspx>
Chancela 77094687004928



PORTO do RECIFE S.A.



http://assinador.pscs.com.br/assinadorweb/autenticacao?chave1=76MK91FKoaip2krkXIFt9&chave2=biVYHKotZxwAGXck14PdLw
ASSINADO DIGITALMENTE POR: 02742235469-ISABELLY SATIRO PADUA|09544858407-THAIS BARBOSA MADEIRA|06019108422-ADRIANO NEMESIO MARTINS
05786985440-MARCOS JOSE MATOSO DE LIMA|07384245443-BRENO MELLO DO REGO BARROS|21313296449-MARCOS ANTONIO LINS SIQUEIRA
62531581472-PAULO CORREIA NERY DA FONSECA|79988636415-CRISTIANE PATACASO DE ARAUJO|08463593402-SAMELA LAIS DE OLIVEIRA ANDRADE

Arquipélago de Fernando de Noronha, que tem seu apoio logístico baseado no Porto do Recife.

Gráfico 5: Atracações em Função dos Berços por Perfil e Ano

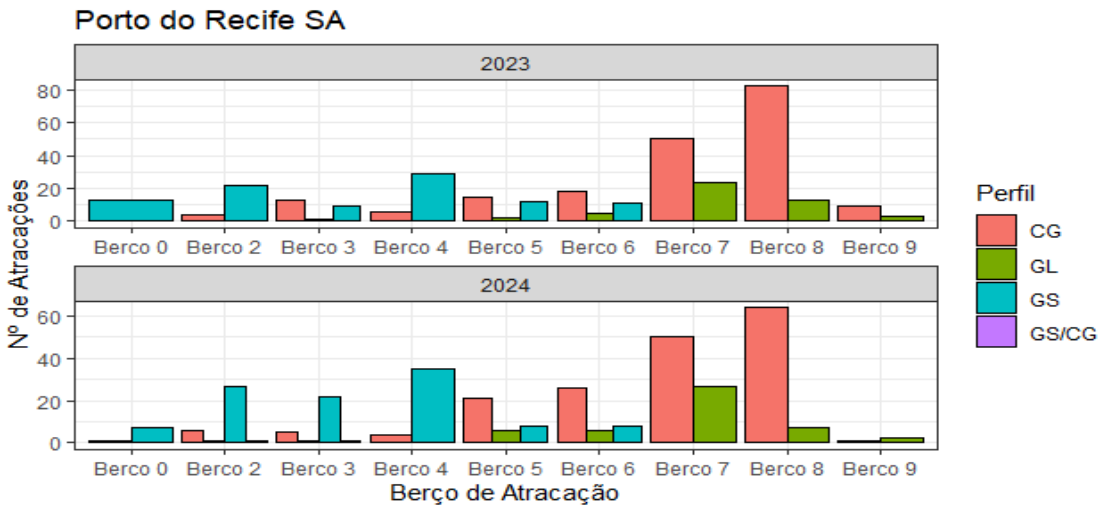

Fonte: Analítico de Dados Porto do Recife

De acordo com o Gráfico 5, os Berços 7, 8 e 9 apresentaram movimentações distintas. O Berço 8 liderou em atracções em 2023, com predominância de carga geral (CG), mas sofreu uma redução de 12,5% em 2024. O Berço 7, também voltado para CG, registrou uma queda de 16,7% no período. Já o Berço 9 manteve movimentação mínima nos dois anos, sem variações significativas.

Praça Comunidade Luso Brasileira, 70. Bairro do Recife – Recife – CEP:50.030-280
Fone: (81) 3183.1900 www.portodorecife.pe.gov.br
CNPJ: 04.417.870/0001-11



PORTO do RECIFE S.A.



http://assinador.pscs.com.br/assinadorweb/autenticacao?chave1=76WK91Fkcoaiip2krkXIFt9&chave2=biVYHKotZxwAGXck14Rdlw
ASSINADO DIGITALMENTE POR: 02742235469-ISABELY SATIRO PADUA|09544858407-THAIS BARBOSA MADEIRA|06019108422-ADRIANO NEMESIO MARTINS
05786985440-MARCOS JOSE MATHOSO DE LIMA|07384245443-BRENO MELLO DO REGO BARROS|21313296449-MARCOS ANTONIO LINS SIQUEIRA
62531581472-PAULO CORREA NERY DA FONSECA|79988636415-CRISTIANE PATACASO DE ARAUJO|08463593402-SAMELIA LAIS DE OLIVEIRA ANDRADE

6.6. DISTRIBUIÇÃO DAS ATRACAÇÕES PORTUÁRIAS ENTRE OS ANOS DE 2023 E 2024 EM FUNÇÃO DOS BERÇOS DE ATRACAÇÃO E DO TIPO DE CARGAS

Examinando mais detalhadamente as movimentações dos perfis de carga em relação aos berços de atracação, desdobramos esses perfis em seus respectivos tipos, o que permite uma análise individualizada das cargas. Nesse contexto, o Gráfico 6 apresenta a distribuição das movimentações de cargas pelos berços de atracação.

Gráfico 6: Movimentação em Função dos Berços por Carga e Ano

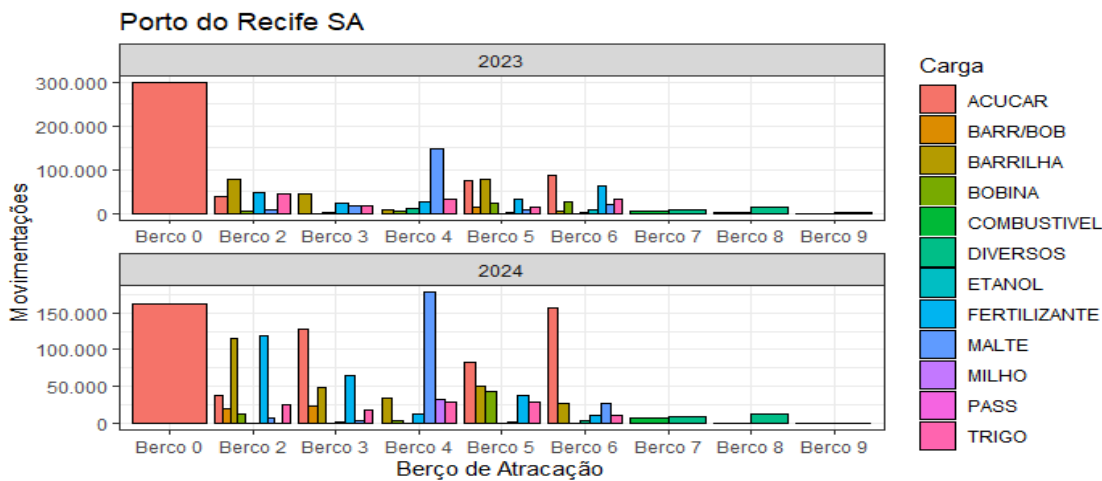

Fonte: Analítico de Dados Porto do Recife

Pelo que pode ser observado, fracionamos os perfis em suas respectivas cargas, obtendo assim uma maior precisão de suas alocações espaciais. Contudo, apesar do Gráfico 6 mostrar-se bastante revelador, a análise por carga, uma a uma, em função dos berços e por ano de operação pode se mostrar demasiadamente dispendiosa e de difícil entendimento.

Praça Comunidade Luso Brasileira, 70. Bairro do Recife – Recife – CEP:50.030-280
Fone: (81) 3183.1900 www.portodorecife.pe.gov.br
CNPJ: 04.417.870/0001-11



PORTO do RECIFE S.A.



http://assinador.pscs.com.br/assinadorweb/autenticacao?chave1=76MK91FKoaip2krkXt1g&chave2=biVYHKotZxwAGXck14PdLw
ASSINADO DIGITALMENTE POR: 02742235469-ISABELLY SATIRO PADUA|09544858407-THAIS BARBOSA MADEIRA|06019108422-ADRIANO NEMESIO MARTINS
05786985440-MARCOS JOSE MATHOSO DE LIMA|07384245443-BRENO MELLO DO REGO BARROS|21313296449-MARCOS ANTONIO LINS SIQUEIRA
62531581472-PAULO CORREA NERY DA FONSECA|79988636415-CRISTIANE PATACASO DE ARAUJO|08463593402-SAMELA LAIS DE OLIVEIRA ANDRADE

6.7. ATRACAÇÕES PORTUÁRIAS EM FUNÇÃO DOS BERÇOS DE ATRACAÇÃO E POR TIPO DE CARGA POR ANO DE COMPARAÇÃO (2023 – 2024)

Examinando mais detalhadamente as atracções dos perfis de carga em relação aos berços de atracção, desdobramos esses perfis em seus respectivos tipos, o que permite uma análise individualizada das cargas. Nesse contexto, o Gráfico 7 apresenta a distribuição das atracções de cargas pelos berços do Porto do Recife.

Gráfico 7: Atracções em Função dos Berços por Carga e Ano

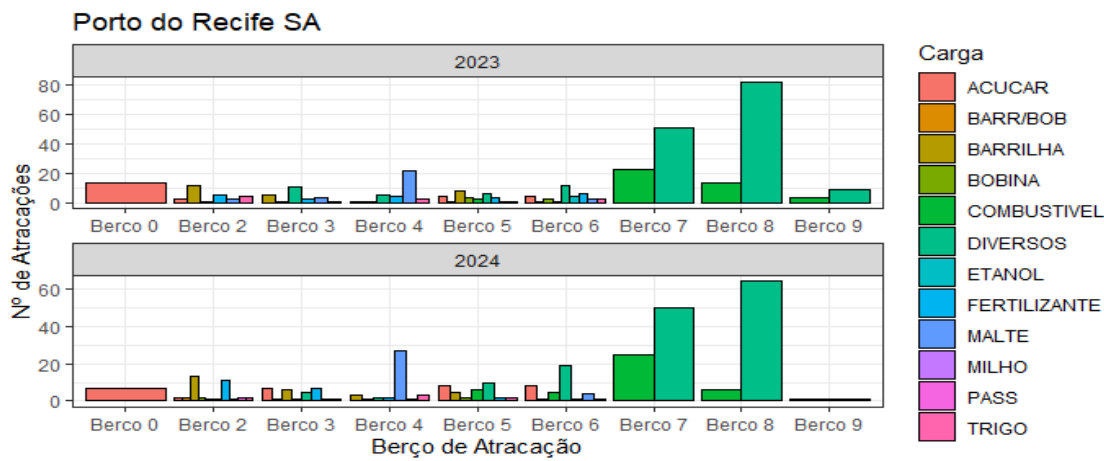

Fonte: Analítico de Dados Porto do Recife

Pelo que pode ser observado, assim como realizado para as movimentações, fracionamos os perfis em suas respectivas cargas, obtendo assim uma maior precisão de suas alocações espaciais. Contudo, apesar do Gráfico 7 mostrar-se bastante revelador, a análise por carga, uma a uma, em função dos berços e por ano de operação pode se mostrar demasiadamente dispendiosa e de difícil entendimento, idem às movimentações.

Praça Comunidade Luso Brasileira, 70. Bairro do Recife – Recife – CEP:50.030-280
Fone: (81) 3183.1900 www.portodorecife.pe.gov.br
CNPJ: 04.417.870/0001-11





PORTO do RECIFE S.A.



http://assinador.pscs.com.br/assinadorweb/autenticacao?chave1=76WK91FKoaip2krkXIFt9&chave2=biyVHKotZxwAGXckI4PdLw
ASSINADO DIGITALMENTE POR: 02742235469-ISABELLY SATIRO PADUA|09544858407-THAIS BARBOSA MADEIRA|06019108422-ADRIANO NEMESIO MARTINS
05786985440-MARCOS JOSE MATHOSO DE LIMA|0784245443-BRENO MELLO DO REGO BARROS|21313296449-MARCOS ANTONIO LINS SIQUEIRA
62531581472-PAULO CORREA NERY DA FONSECA|79988636415-CRISTIANE PATACASO DE ARAUJO|08463593402-SAMELA LAIS DE OLIVEIRA ANDRADE

6.8. MOVIMENTAÇÕES PORTUÁRIAS EM FUNÇÃO DOS BERÇOS DE ATRACAÇÃO E POR TIPO DE OPERAÇÃO E POR ANO DE COMPARAÇÃO (2023 – 2024)

Embora as operações portuárias abranjam atividades como embarque e desembarque de cargas, abastecimento de navios e atendimento a cruzeiros, este estudo considerará apenas as operações de embarque e desembarque, pela relevância econômica que tem para o Porto do Recife. O Gráfico 8, a seguir, resume as operações portuárias em função dos berços de atracação por ano de comparação:

Gráfico 8: Movimentações em Função dos Berços por Operação e Ano

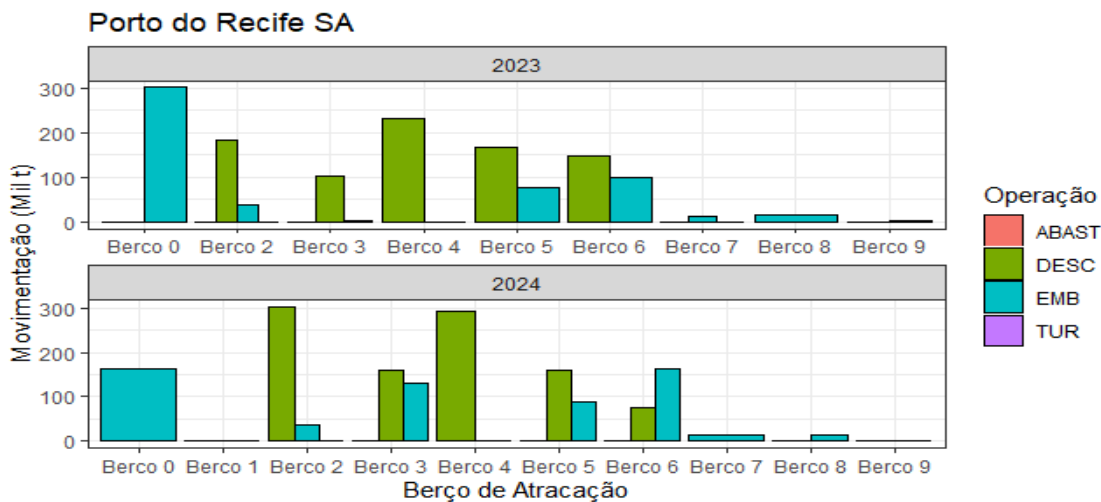

Fonte: Analítico de Dados Porto do Recife

Observa-se uma distribuição equilibrada entre as operações de embarque e desembarque nos berços de atracação.

Praça Comunidade Luso Brasileira, 70. Bairro do Recife – Recife – CEP:50.030-280
Fone: (81) 3183.1900 www.portodorecife.pe.gov.br
CNPJ: 04.417.870/0001-11





PORTO do RECIFE S.A.



http://assinador.pscs.com.br/assinadorweb/autenticacao?chave1=76MK91Fk0a1p2krkX1f1g&chave2=biVYHk0tZxwAGXck14PdLw
ASSINADO DIGITALMENTE POR: 02742235469-ISABELLY SATIRO PADUA|09544858407-THAIS BARBOSA MADEIRA|06019108422-ADRIANO NEMESIO MARTINS
05786985440-MARCOS JOSE MATHOSO DE LIMA|07384245443-BRENO MELLO DO REGO BARROS|21313296449-MARCOS ANTONIO LINS SIQUEIRA
62531581472-PAULO CORREA NERY DA FONSECA|79988636415-CRISTIANE PATACASO DE ARAUJO|08463593402-SAMELIA LAIS DE OLIVEIRA ANDRADE

6.9. ATRACAÇÕES PORTUÁRIAS EM FUNÇÃO DOS BERÇOS E POR TIPO DE OPERAÇÃO POR ANO DE COMPARAÇÃO (2023 – 2024)

Ainda no tema operações portuárias, só que agora em função do número de atracções por berço, vemos que há uma significativa concentração das atracções entre os Berços 7, 8 e 9 em detrimento dos demais. Isso se deve, sobretudo, à logística de apoio ao Arquipélago de Fernando de Noronha, que faz uso dos referidos berços, conforme visualizado no Gráfico 9:

Gráfico 9: Atracções em Função dos Berços por Operação e Ano

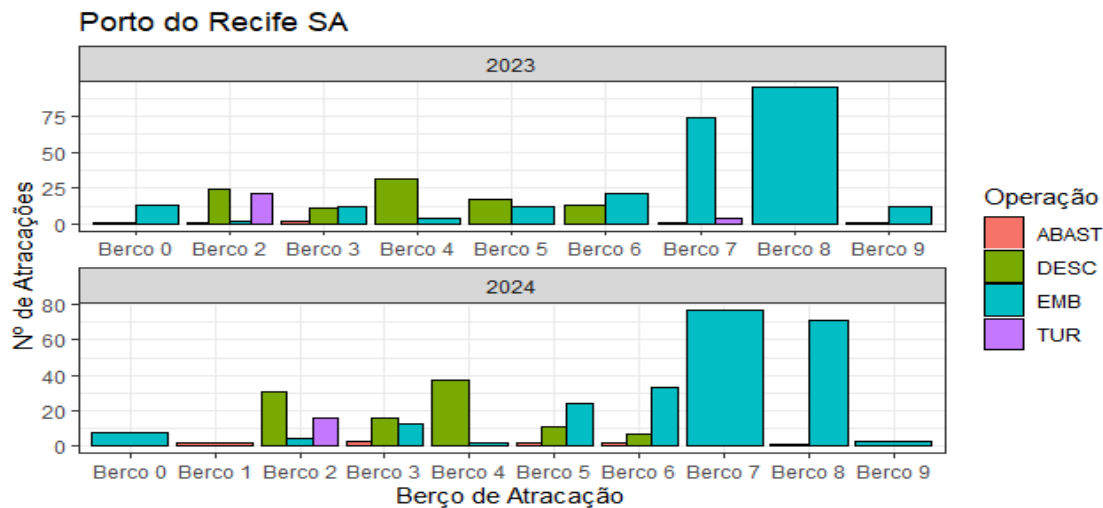

Fonte: Analítico de Dados Porto do Recife

Apesar de não haver movimentação de cargas remuneradas, foram incluídas no Gráfico 9 as operações de Turismo e Abastecimento, já que houve as atracções, porém não relevantes. Contudo, nosso foco são as operações de embarque e desembarque, que apresentam atracções com movimentações remuneradas de carga.

Praça Comunidade Luso Brasileira, 70. Bairro do Recife – Recife – CEP:50.030-280
Fone: (81) 3183.1900 www.portodorecife.pe.gov.br
CNPJ: 04.417.870/0001-11



PORTO do RECIFE S.A.



http://assinador.pscs.com.br/assinadorweb/autenticacao?chave1=76WK91Fkcaip2kxkXIFt9&chave2=biVYHkoUzXwAGXck14Fdlw
 ASSINADO DIGITALMENTE POR: 02742235469-ISABELLY SATIRO PADUA|09544858407-THAIS BARBOSA MADEIRA|06019108422-ADRIANO NEMESIO MARTINS
 05786985440-MARCOS JOSE MATHOSO DE LIMA|07384245443-BRENO MELLO DO REGO BARROS|21313296449-MARCOS ANTONIO LINS SIQUEIRA
 62531581472-PAULO CORREA NERY DA FONSECA|79988636415-CRISTIANE PATACASO DE ARAUJO|08463593402-SAMUELA LAIS DE OLIVEIRA ANDRADE

6.9.1. ATRACAÇÕES PORTUÁRIAS EM FUNÇÃO DOS BERÇOS E POR OPERAÇÕES DE EMBARQUES

Para os anos de 2024 e 2023, os comparativos dos números de atracções por embarques seguem discriminadas na tabela a seguir:

Tabela 23: Atrac. Emb. x Berços x Ano

EMBAR	Coluna1	Coluna2	Coluna3
BERÇOS	2023	2024	%
Berco 0	13	8	-38,46%
Berco 2	2	4	100,00%
Berco 3	12	13	8,33%
Berco 4	4	2	-50,00%
Berco 5	12	24	100,00%
Berco 6	21	33	57,14%
Berco 7	74	77	4,05%
Berco 8	95	71	-25,26%
Berco 9	12	3	-75,00%
TOTAL	245	235	-4,08%

Fonte: Analítico de Dados Porto do Recife

A tabela reflete uma leve queda de 4,08% no número total de atracções para operações de embarque no Porto do Recife, com o total diminuindo de 245 em 2023 para 235 em 2024. Apesar disso, o comportamento variou entre os berços analisados.

Os berços 2 e 5 apresentaram crescimento expressivo, ambos com aumento de 100%, dobrando o número de atracções de 2 para 4 e de 12 para 24, respectivamente. O Berço 6 também teve um desempenho positivo, registrando um aumento de 57,14%, enquanto o Berço 3 teve um crescimento mais modesto de 8,33%.

Praça Comunidade Luso Brasileira, 70. Bairro do Recife – Recife – CEP:50.030-280
 Fone: (81) 3183.1900 www.portodorecife.pe.gov.br
 CNPJ: 04.417.870/0001-11





PORTO do RECIFE S.A.



Por outro lado, alguns berços apresentaram quedas significativas. O Berço 9 registrou a maior redução percentual, de 75%, seguido pelo Berço 4, que caiu 50%. O Berço 0 e o Berço 8 também tiveram quedas consideráveis, de 38,46% e 25,26%, respectivamente. O Berço 7 apresentou uma leve alta de 4,05%.

Essa redução global no total de atracções, embora pequena, foi influenciada principalmente pelas quedas em berços de maior movimentação, como os berços 8 e 0, enquanto os aumentos em outros berços compensaram parcialmente essa tendência negativa.

Com base nos dados, embora tenha ocorrido uma redução de 4,08% no número de atracções para operações para embarques, os volumes embarcados registraram um aumento de 10,14%, representando um acréscimo de 56.012 toneladas entre 2023 e 2024. Ao analisar a sensibilidade percentual, observa-se que, para cada 1% de redução no número de atracções, houve um aumento de 2,49% no volume de cargas embarcadas.

Esse resultado indica uma maior eficiência nas operações, com menos navios movimentando mais carga, refletindo uma otimização das condições de infraestrutura do Porto do Recife, especialmente em relação ao calado operacional.

6.9.2. ATRACÇÕES PORTUÁRIAS EM FUNÇÃO DOS BERÇOS E POR OPERAÇÕES DE DESEMBARQUES

Já com relação às operações de desembarque, tivemos as seguintes alocações de berços:

Praça Comunidade Luso Brasileira, 70. Bairro do Recife – Recife – CEP:50.030-280
Fone: (81) 3183.1900 www.portodorecife.pe.gov.br
CNPJ: 04.417.870/0001-11

28

12/02/2026



Certifico o Registro em 12/02/2026 Data dos Efeitos 03/02/2026
Arquivamento 20257819851 de 12/02/2026 Protocolo 257819851 de 03/02/2026 NIRE 26300011999
Nome da empresa PORTO DO RECIFE S/A
Este documento pode ser verificado em <http://redesim.jucepe.pe.gov.br/autenticacaodocumentos/autenticacao.aspx>
Chancela 77094687004928



http://assinador.pscs.com.br/assinadorweb/autenticacao?chave1=76MK91FKoaIip2KrkXIFt9&chave2=biVYHKotZxwAGXckI4Pdlw
ASSINADO DIGITALMENTE POR: 02742235469-ISABELY SATIRO PADUA|09544858407-THAIS BARBOSA MADEIRA|06019108422-ADRIANO NEMESIO MARTINS
05786985440-MARCOS JOSE MATHOSO DE LIMA|07384245443-BRENO MELLO DO REGO BARROS|21313296449-MARCOS ANTONIO LINS SIQUEIRA
62531581472-PAULO CORREIA NERY DA FONSECA|79988636415-CRISTIANE PATACASO DE ARAUJO|08463593402-SAMUELA LAIS DE OLIVEIRA ANDRADE



PORTO do RECIFE S.A.



http://assinador.pscs.com.br/assinadorweb/autenticacao?chave1=76WK91FKoaIip2krkXIFt9&chave2=biVYHKotZxwAGXckI4Fdlw
 ASSINADO DIGITALMENTE POR: 02742235469- ISABELLY SATIRO PADUA|09544858407-THAIS BARBOSA MADEIRA|06019108422-ADRIANO NEMESIO MARTINS
 05786985440-MARCOS JOSE MATOSO DE LIMA|07384245443-BRENO MELLO DO REGO BARROS|21313296449-MARCOS ANTONIO LINS SIQUEIRA
 62531581472-PAUIO CORREA NERY DA FONSECA|79988636415-CRISTIANE PATRACASO DE ARAUJO|08463593402-SAMELA LAIS DE OLIVEIRA ANDRADE

Tabela 24: Atrac. Desc. x Berços x Ano

DESEMB	Coluna1	Coluna2	Coluna3
BERÇOS	2023	2024	%
Berco 0	0	0	
Berco 2	24	31	29,17%
Berco 3	11	16	45,45%
Berco 4	31	37	19,35%
Berco 5	17	11	-35,29%
Berco 6	13	7	-46,15%
Berco 7	0	0	
Berco 8	0	0	
Berco 9	0	0	
TOTAL	96	102	6,25%

Fonte: Analítico de Dados Porto do Recife

No total, houve um aumento de 6,25% nas atracções, passando de 96 em 2023 para 102 em 2024, o que representa uma ampliação da atividade portuária nessa modalidade.

Os berços 2, 3 e 4 destacaram-se com aumentos significativos no número de atracções: o berço 2 registrou um crescimento de 29,17% (de 24 para 31 atracções), o berço 3 apresentou um acréscimo de 45,45% (de 11 para 16 atracções) e o berço 4 teve uma alta de 19,35% (de 31 para 37 atracções). Esses resultados indicam maior utilização desses berços para operações de desembarque.

Em contrapartida, os berços 5 e 6 apresentaram quedas consideráveis. O berço 5 teve uma redução de 35,29% (de 17 para 11 atracções) e o berço 6, uma diminuição ainda mais expressiva de 46,15% (de 13 para 7 atracções). Esses declínios podem sugerir uma redistribuição das operações ou mudanças nas características das cargas movimentadas.

Praça Comunidade Luso Brasileira, 70. Bairro do Recife – Recife – CEP:50.030-280
 Fone: (81) 3183.1900 www.portodorecife.pe.gov.br
 CNPJ: 04.417.870/0001-11

12/02/2026





PORTO do RECIFE S.A.



http://assinador.pscs.com.br/assinadorweb/autenticacao?chave1=76K91FKoaip2krxXIffg&chave2=biVYHkoUzXwAGXckI4RdLw
ASSINADO DIGITALMENTE POR: 02742235469-ISABELLY SATIRO PADUA|09544858407-THAIS BARBOSA MADEIRA|06019108422-ADRIANO NEMESIO MARTINS
05786985440-MARCOS JOSE MATHOSO DE LIMA|07384245443-BRENO MELLO DO REGO BARROS|21313296449-MARCOS ANTONIO LINS SIQUEIRA
62531581472-PAULO CORREA NERY DA FONSECA|79988636415-CRISTIANE PATACASO DE ARAUJO|08463593402-SAMELA LAIS DE OLIVEIRA ANDRADE

Os berços 0, 7, 8 e 9 permaneceram inativos para operações de desembarque em ambos os anos. Esses dados indicam um padrão de utilização mais concentrado nos berços ativos, evidenciando o potencial de otimização no uso da infraestrutura disponível.

Com base nos dados, o aumento de 6,25% no número de atracções destinadas às operações de desembarque resultou em um crescimento de 19,37% no volume de cargas desembarcadas, representando um acréscimo de 160.524 toneladas entre 2023 e 2024. A análise da sensibilidade percentual revela que, para cada 1% de aumento nas atracções, houve um incremento de 3,10% nos desembarques de carga no Porto do Recife.

7. MOVIMENTAÇÕES EM FUNÇÃO DOS CALADOS DOS NAVIOS, POR PERFIL DE CARGA E OPERAÇÃO

Para destacar a importância das infraestruturas portuárias, especialmente aquelas que demandam manutenções periódicas, o presente texto aborda a relação entre a movimentação de cargas e os calados dos navios. É importante destacar que navios de maior calado, geralmente transportam mais carga, proporcionando significativos ganhos de escala. Esses ganhos se traduzem em vantagens logísticas, como uma maior relação entre carga - navio. Diante disso, seria importante entender o impacto do calado das embarcações sobre os montantes de carga para o ambiente de negócios Porto do Recife.

Com esse propósito, apresentamos em gráficos o histórico de atracções e movimentações de carga dos últimos 8 anos, permitindo uma análise detalhada da influência dos calados sobre as operações no Porto do Recife.

Gráfico 10: Movimentações Portuárias em Função do Calado dos Navios

Praça Comunidade Luso Brasileira, 70. Bairro do Recife – Recife – CEP:50.030-280
Fone: (81) 3183.1900 www.portodorecife.pe.gov.br
CNPJ: 04.417.870/0001-11

30

12/02/2026



Certifico o Registro em 12/02/2026 Data dos Efeitos 03/02/2026
Arquivamento 20257819851 de 12/02/2026 Protocolo 257819851 de 03/02/2026 NIRE 26300011999
Nome da empresa PORTO DO RECIFE S/A
Este documento pode ser verificado em <http://redesim.jucepe.pe.gov.br/autenticacaodocumentos/autenticacao.aspx>
Chancela 77094687004928



PORTO do RECIFE S.A.



GOVERNO DE
PERNAMBUCO
ESTADO DE MUDANÇA



http://assinador.pscs.com.br/assinadorweb/autenticacao?chave1=76MK91FKoaip2krxXI1g&chave2=biVYHKotZxwAGXck14PdLw
ASSINADO DIGITALMENTE POR: 02742235469-ISABELY SATIRO PADUA|09544858407-THAIS BARBOSA MADEIRA|06019108422-ADRIANO NEMESIO MARTINS
05786985440-MARCOS JOSE MATHOSO DE LIMA|07384245443-BRENO MELLO DO REGO BARROS|21313296449-MARCOS ANTONIO LINS SIQUEIRA
62531581472-PAULO CORREIA NERY DA FONSECA|79988636415-CRISTIANE PATRACASO DE ARAUJO|08463593402-SAMELA LAIS DE OLIVEIRA ANDRADE

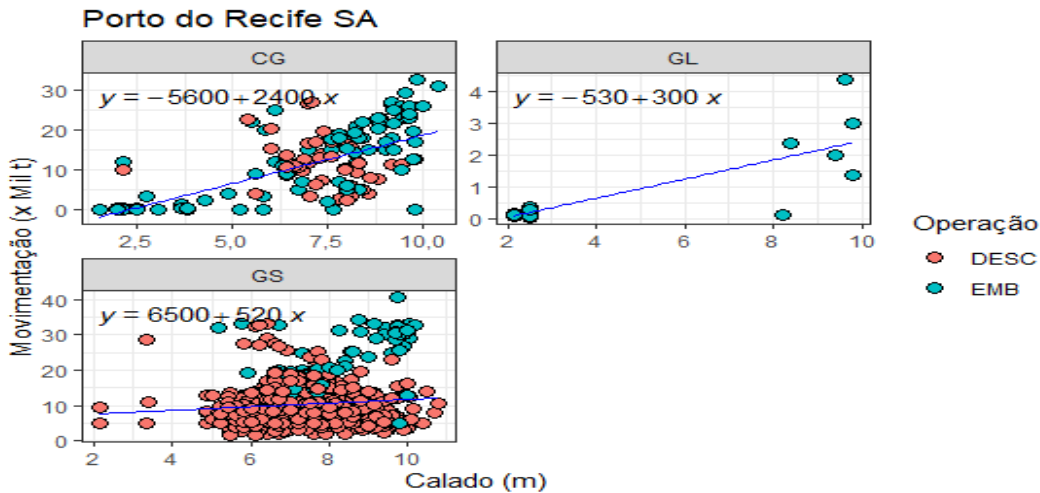

Fonte: Analítico de Dados Porto do Recife

Com base no esboço, segmentado por perfis de carga, é possível identificar características marcantes da influência do calado sobre as movimentações e os tipos de operação. No caso do perfil Carga Geral (CG), observa-se que, para cada metro adicional no calado, há um incremento médio de 2.400 toneladas na movimentação de carga por navio. Além disso, a distribuição dos pontos (navios), representada pelas cores, indica um equilíbrio entre as operações de embarque e desembarque de Carga Geral. Contudo, os desembarques exigem navios com calados superiores a 5 metros, em média, podendo ultrapassar 10 metros. Em contrapartida, os embarques de Carga Geral ocorrem a partir de calados significativamente menores, geralmente a partir de 2 metros, mas que também podem ultrapassar os 10 m.

Para o perfil Granel Sólido (GS), observa-se uma menor sensibilidade do movimento de cargas em relação ao calado dos navios. Nesse caso, cada metro adicional no calado resulta, em média, em um incremento de 520 toneladas por

Praça Comunidade Luso Brasileira, 70. Bairro do Recife – Recife – CEP:50.030-280
Fone: (81) 3183.1900 www.portodorecife.pe.gov.br
CNPJ: 04.417.870/0001-11



PORTO do RECIFE S.A.



navio na movimentação de carga. No que se refere às operações portuárias, representadas pelas cores dos pontos, a maioria é composta por desembarques, realizados geralmente por navios com calados entre 4,5 e 10 metros. Entretanto, dentro desse mesmo intervalo de calado, as operações de embarque, especialmente de açúcar a granel, alcançam volumes mais expressivos, podendo chegar a até 40.000 toneladas por navio.

O perfil de Granéis Líquidos, que no Porto do Recife abrange exclusivamente operações de embarque, apresenta a menor sensibilidade em relação ao calado dos navios. Cada metro adicional de calado resulta, em média, em um incremento de apenas 300 toneladas na movimentação de carga por navio. Esse aumento modesto é influenciado principalmente pelo uso de navios de pequeno a médio porte, responsáveis pelo transporte desses granéis para Fernando de Noronha, o que reduz significativamente a sensibilidade mencionada.

8. O RANKING DE EXCELÊNCIA PORTO DO RECIFE – AS ‘TOP’ 10 MAIORES MOVIMENTAÇÕES E ATRACAÇÕES – 2024

Ao longo do ano de 2024, intervalo de prospecção de dados para o presente tópico, tivemos operações, perfis, agentes, operadores, cargas e até embarcações que merecem constar num Ranking de Excelência do Porto do Recife, pois se constituem como principais vetores nas operações portuárias, elementos sinérgicos na propagação de negócios.

Praça Comunidade Luso Brasileira, 70. Bairro do Recife – Recife – CEP:50.030-280
Fone: (81) 3183.1900 www.portodorecife.pe.gov.br
CNPJ: 04.417.870/0001-11

32

12/02/2026



Certifico o Registro em 12/02/2026 Data dos Efeitos 03/02/2026
Arquivamento 20257819851 de 12/02/2026 Protocolo 257819851 de 03/02/2026 NIRE 26300011999
Nome da empresa PORTO DO RECIFE S/A
Este documento pode ser verificado em <http://redesim.jucepe.pe.gov.br/autenticacaodocumentos/autenticacao.aspx>
Chancela 77094687004928



http://assinador.pscs.com.br/assinadorweb/autenticacao?chave1=76MK91FKoaIip2KrkXIFlg&chave2=biVYHKotZxwAGXckI4Fdlw
ASSINADO DIGITALMENTE POR: 02742235469-ISABELLY SATIRO PADUA|09544858407-THAIS BARBOSA MADEIRA|06019108422-ADRIANO NEMESIO MARTINS
05786985440-MARCOS JOSE MATHOSO DE LIMA|07384245443-BRENO MELLO DO REGO BARROS|21313296449-MARCOS ANTONIO LINS SIQUEIRA
62531581472-PAULO CORREA NERY DA FONSECA|79988636415-CRISTIANE PATRACASO DE ARAUJO|08463593402-SAMELA LAIS DE OLIVEIRA ANDRADE



PORTO do RECIFE S.A.



A seguir, foram elencados em ordem decrescente em termos de movimentações portuárias os principais entes fomentadores de negócios no Porto do Recife.

8.1. AS 10 MAIORES MOVIMENTAÇÕES – TOP 10 CARGAS (2024)

Ao longo desses anos, chama a atenção a resiliência do setor sucroalcooleiro do Estado. Com 32 atracções, o setor foi responsável pela movimentação, na modalidade embarque, de 567.366 toneladas de AÇÚCAR. Contudo, vale ressaltar que a referida carga não se encontra discriminada por perfil, o que pode ter ajudado na primeira colocação no ranking de cargas no Porto do Recife.

Carga <chr>	Atracções <int>	Movimentação <dbl>
1 ACUCAR	32	567.366
2 BARRILHA	28	274.057
3 FERTILIZANTE	23	246.284
4 MALTE	33	216.765
5 TRIGO	9	115.733
6 BOBINA	5	59.477
7 BARR/BOB	3	44.299
8 MILHO	1	32.812
9 DIVERSOS	151	30.336
10 COMBUSTIVEL	44	9.510

Na versão gráfica, temos:

Praça Comunidade Luso Brasileira, 70. Bairro do Recife – Recife – CEP:50.030-280
Fone: (81) 3183.1900 www.portodorecife.pe.gov.br
CNPJ: 04.417.870/0001-11





PORTO do RECIFE S.A.



GOVERNO DE
PERNAMBUCO
ESTADO DE MUDANÇA



http://assinador.pscs.com.br/assinadorweb/autenticacao?chave1=76MK91FKoaip2krxXI1g&chave2=biVYHkoLzXwAGXck14Fdlw
ASSINADO DIGITALMENTE POR: 02742235469-ISAABELY SATIRO PADUA|09544858407-THAIS BARBOSA MADEIRA|06019108422-ADRIANO NEMESIO MARTINS
05786985440-MARCOS JOSE MATOSO DE LIMA|07384245443-BRENO MELLO DO REGO BARROS|21313296449-MARCOS ANTONIO LINS SIQUEIRA
62531581472-PAULO CORREIA NERY DA FONSECA|79988636415-CRISTIANE PATYACASO DE ARAUJO|08463593402-SAMELA LAIS DE OLIVEIRA ANDRADE

Gráfico 11: Ranking das 10 Maiores Movimentações e Atracações no Porto de Recife – Carga

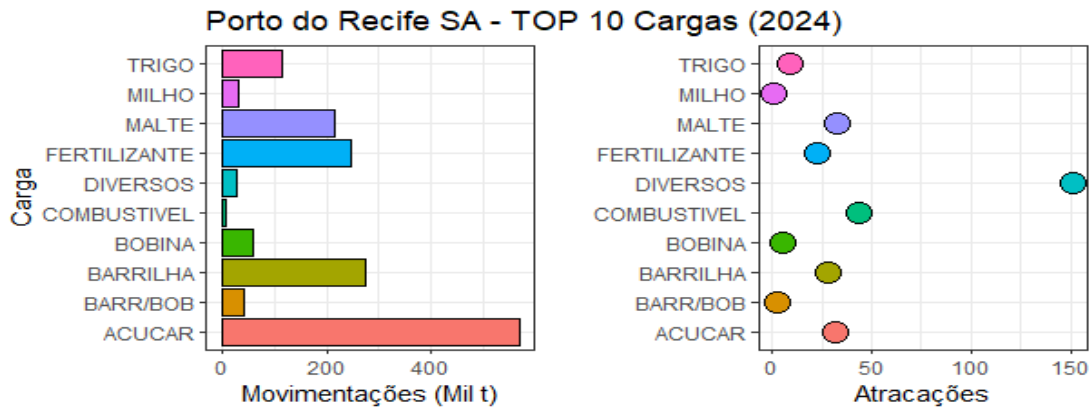

Fonte: Analítico de Dados Porto do Recife

Na segunda posição, tem-se a BARRILHA (carbonato de cálcio) com 274.057 de toneladas em 28 atracações. Já os FERTILIZANTES, pouco abaixo da barrilha, ocupam a terceira posição com 246.284 toneladas movimentadas em 23 atracações.

Apesar do razoável número de atracações relatados até agora para as operações de carga, nada se compara às 151 atracações para uma modalidade de carga não definida, sendo esta comumente intitulada por “DIVERSOS”, cujo montante não ultrapassou as 31 mil toneladas. Na realidade, esse tipo de carga se destina ao Arquipélago de Fernando de Noronha, portanto operações de pequena monta.

8.2. AS 10 MAIORES MOVIMENTAÇÕES – TOP 10 NAVIOS (2024)

Assim como os entes anteriores, as embarcações se constituem por significativos vetores de viabilidade de negócios. Para ilustrar essa percepção o

Praça Comunidade Luso Brasileira, 70. Bairro do Recife – Recife – CEP:50.030-280
Fone: (81) 3183.1900 www.portodorecife.pe.gov.br
CNPJ: 04.417.870/0001-11



PORTO do RECIFE S.A.



http://assinador.pscs.com.br/assinadorweb/autenticacao?chave1=76KK91FKoaip2krkXIFt9&chave2=biVYHKotZxwAGXck14PdLw
ASSINADO DIGITALMENTE POR: 02742235469-ISABELLY SATIRO PADUA|09544858407-THAIS BARBOSA MADEIRA|06019108422-ADRIANO NEMESIO MARTINS
05786985440-MARCOS JOSE MATHOSO DE LIMA|07384245443-BRENO MELLO DO REGO BARROS|21313296449-MARCOS ANTONIO LINS SIQUEIRA
62531581472-PAULO CORREIA NERY DA FONSECA|79988636415-CRISTIANE PATRACASO DE ARAUJO|08463593402-SAMELA LAIS DE OLIVEIRA ANDRADE

presente estudo ranqueou, por ordem de importância econômica, os 10 principais navios que atracaram no Porto do Recife em 2024.

Navio	Atracações	Movimentação
<chr>	<int>	<dbl>
1 SEPETIBA BAY	2	42.846
2 WIGEON	2	41.600
3 LOYALTY	2	40.329
4 LUZON STRAIT	5	35.374
5 LILA HOUSTON	2	34.846
6 NEDIM	1	32.812
7 ARKI	2	32.064
8 SUNNY FORTUNE	1	31.440
9 AMK NOBLE	1	31.099
10 PAPUA	1	31.000

Graficamente fica:

Gráfico 15: Ranking das 10 Maiores Movimentações e Atracações no Porto de Recife – Navios

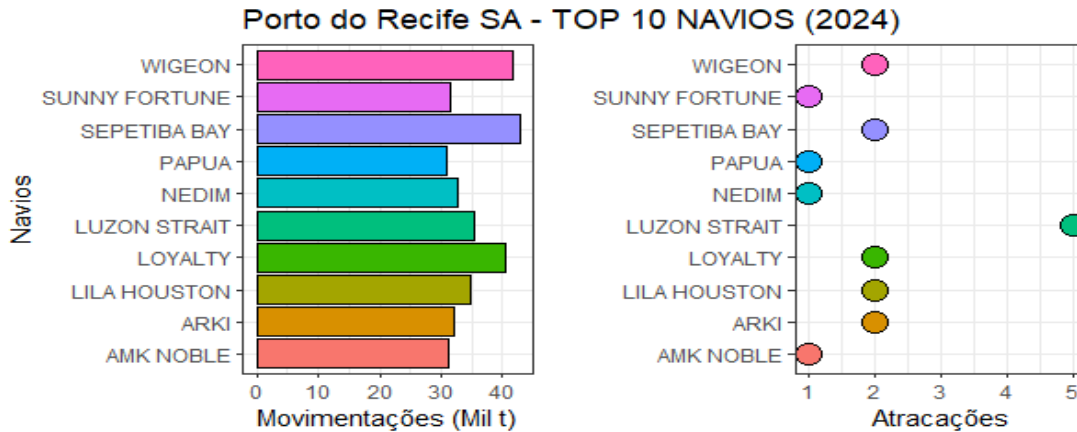

Fonte: Analítico de Dados Porto do Recife

Praça Comunidade Luso Brasileira, 70. Bairro do Recife – Recife – CEP:50.030-280
Fone: (81) 3183.1900 www.portodorecife.pe.gov.br
CNPJ: 04.417.870/0001-11



PORTO do RECIFE S.A.



http://assinador.pscs.com.br/assinadorweb/autenticacao?chave1=76WK91Fk0a1ip2krkXIFt9&chave2=biVYHKotZxwAGxck14Fdlw
 ASSINADO DIGITALMENTE POR: 02742235469-ISABELLY SATIRO PADUA|09544858407-THAIS BARBOSA MADEIRA|06019108422-ADRIANO NEMESIO MARTINS
 05786985440-MARCOS JOSE MATHOSO DE LIMA|07384245443-BRENO MELLO DO REGO BARROS|21313296449-MARCOS ANTONIO LINS SIQUEIRA
 62531581472-PAULO CORREIA NERY DA FONSECA|79988636415-CRISTIANE RATTACASO DE ARAUJO|08463593402-SAMELA LAIS DE OLIVEIRA ANDRADE

As três primeiras posições estão praticamente empatadas. Com 2 atracções e 42.846 toneladas, o Navio SEPETIBA BAY fica na primeira posição entre os navios que mais movimentaram cargas no Porto do Recife em 2024. Na segunda posição, ligeiramente abaixo, ficou o Navio WIGEON, que movimentou 41.600 toneladas em 2 atracções no mesmo período. Na sequência, vem o Navio LOLYTA, com 40.329 toneladas em também 2 atracções.

8.3. AS 10 MAIORES MOVIMENTAÇÕES – TOP 10 NACIONALIDADE (2024)

Hierarquizando agora por nacionalidade do navio, pelo menos aquela indicada pela bandeira da embarcação, percebe-se que navios de bandeira liberiana foram os que mais movimentaram cargas em 2024, mais precisamente 308.193 toneladas num total de 23 atracções, logrando a primeira colocação.

Nacion <chr>	Atracções <int>	Movimentação <dbl>
1 LIBERIA	23	308.193
2 PANAMA	29	307.896
3 ILHAS MARSHALL	20	236.719
4 HONG KONG	18	167.299
5 MALTA	10	110.999
6 NORWAY	5	87.641
7 BAHAMAS	8	83.823
8 BARBADOS	4	50.734
9 CYPRUS	4	50.518
10 BRASIL	203	50.151

Graficamente fica:

Praça Comunidade Luso Brasileira, 70. Bairro do Recife – Recife – CEP:50.030-280
 Fone: (81) 3183.1900 www.portodorecife.pe.gov.br
 CNPJ: 04.417.870/0001-11

12/02/2026



Certifico o Registro em 12/02/2026 Data dos Efeitos 03/02/2026
 Arquivamento 20257819851 de 12/02/2026 Protocolo 257819851 de 03/02/2026 NIRE 26300011999
 Nome da empresa PORTO DO RECIFE S/A
 Este documento pode ser verificado em <http://redesim.jucepe.pe.gov.br/autenticacaodocumentos/autenticacao.aspx>
 Chancela 77094687004928



PORTO do RECIFE S.A.



http://assinador.pscs.com.br/assinadorweb/autenticacao?chave1=76WK91FKoaip2krkXIFt9&chave2=biVYHkoLtzXwAGXck14PdLw
ASSINADO DIGITALMENTE POR: 027422235469-ISABELY SATIRO PADUA|09544858407-THAIS BARBOSA MADEIRA|06019108422-ADRIANO NEMESIO MARTINS
05786985440-MARCOS JOSE MATHOSO DE LIMA|07384245443-BRENO MELLO DO REGO BARROS|21313296449-MARCOS ANTONIO LINS SIQUEIRA
62531581472-PAULO CORREA NERY DA FONSECA|79988636415-CRISTIANE RATTACASO DE ARAUJO|08463593402-SAMELIA LAIS DE OLIVEIRA ANDRADE

Gráfico 16: Ranking das 10 Maiores Movimentações e Atracações no Porto de Recife – Nacionalidade

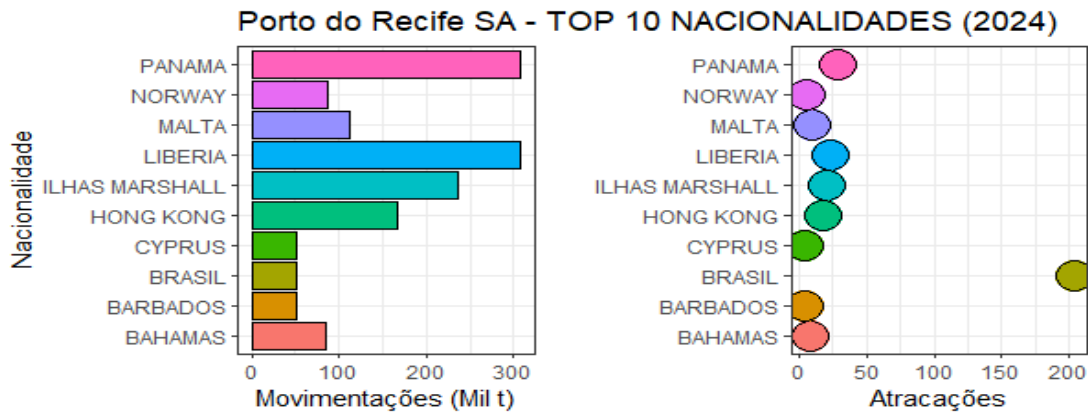

Fonte: Analítico de Dados Porto do Recife

Na sequência, e quase empatada, vem a nacionalidade panamenha, como 307.896 a partir de 29 atracações. Na terceira posição, já bem abaixo, aparece a nacionalidade representada pelas Ilhas Marshall, com 236.719 e 20 atracações.

A partir daí, tem-se uma queda gradativa das movimentações por bandeira, chegando à décima posição com a bandeira brasileira, com uma movimentação de 50.151 mil, porém com 203 atracações, a maioria associada à logística de apoio à Fernando de Noronha e navios militares, estes sem movimentação.

9. PROJEÇÕES E ANÁLISE DE RISCO PARA OS PERFIS DE CARGA OPERADOS NO PORTO DO RECIFE PARA 2025

O Porto do Recife opera basicamente a partir de 3 perfis de carga, que são os Granéis Sólidos (GS), Carga Geral (CG) e, em menor escala, os Granéis Líquidos

Praça Comunidade Luso Brasileira, 70. Bairro do Recife – Recife – CEP:50.030-280
Fone: (81) 3183.1900 www.portodorecife.pe.gov.br
CNPJ: 04.417.870/0001-11



PORTO do RECIFE S.A.



http://assinador.pscs.com.br/assinadorweb/autenticacao?chave1=76MK91FKoaip2krkXIFt9&chave2=biVYHKotZxwGxckI4FrdLw
ASSINADO DIGITALMENTE POR: 02742235469-ISABELLY SATIRO PADUA|09544858407-THAIS BARBOSA MADEIRA|06019108422-ADRIANO NEMESIO MARTINS
05786985440-MARCOS JOSE MATHOSO DE LIMA|07384245443-BRENO MELLO DO REGO BARROS|21313296449-MARCOS ANTONIO LINS SIQUEIRA
62531581472-PAULO CORREA NERY DA FONSECA|79988636415-CRISTIANE PATYACASO DE ARAUJO|08463593402-SAMELIA LAIS DE OLIVEIRA ANDRADE

(GL). Diante disso, e para que a análise seja suscita, na medida do possível, busca-se elaborar uma equação que seja capaz de descrever as movimentações portuárias de modo mais consistente possível para assim projetá-la com razoável segurança ao longo do tempo, basicamente até o final de 2025.

No entanto, vale ressaltar que a elaboração de modelos estatístico-matemáticos que descrevem movimentos nunca é uma tarefa simples, tendo em vista a complexidade analítica inerente ao processo. Apesar disso, para o presente analítico, aposta-se na robustez dos Modelos Econométricos Temporais Autorregressivos Integrados de Médias Móveis Sazonais, ou seja, Modelos SARIMA's.

Tais modelos são reconhecidamente eficientes na captura de padrões de comportamentos evolutivos de séries estocásticas numéricas de componentes autoexplicativos que se desenvolvem no tempo, a exemplo do que se tem para os perfis portuários em questão.

Além disso, o presente trabalho propõe ainda a análise de risco para as referidas projeções, submetendo-as à reprodução de pelo menos 5.000 cenários estocásticos, simulados a partir dos padrões diagnosticados nas próprias séries. O objetivo desse procedimento é determinar a probabilidade das movimentações de 2025 serem ainda superiores às de 2024.

9.1. PROJEÇÕES PARA OS PRÓXIMOS 12 MESES DO PERFIL CARGA GERAL (CG)

Para os demais perfis de carga, adotou-se o mesmo procedimento aplicado aos Granéis Sólidos (GS), que consiste no diagnóstico de propriedades estatísticas para as séries e sua consequente projeção.

Praça Comunidade Luso Brasileira, 70. Bairro do Recife – Recife – CEP:50.030-280
Fone: (81) 3183.1900 www.portodorecife.pe.gov.br
CNPJ: 04.417.870/0001-11

38

12/02/2026



Certifico o Registro em 12/02/2026 Data dos Efeitos 03/02/2026
Arquivamento 20257819851 de 12/02/2026 Protocolo 257819851 de 03/02/2026 NIRE 26300011999
Nome da empresa PORTO DO RECIFE S/A
Este documento pode ser verificado em <http://redesim.jucepe.pe.gov.br/autenticacaodocumentos/autenticacao.aspx>
Chancela 77094687004928



PORTO do RECIFE S.A.



http://assinador.pscs.com.br/assinadorweb/autenticacao?chave1=76WK91Fk0a1p2krkXtFt9&chave2=biVYHk0tZxwAGxck14Fdlw
ASSINADO DIGITALMENTE POR: 02742235469-ISABELLY SATIRO PADUA|09544858407-THAIS BARBOSA MADEIRA|06019108422-ADRIANO NEMESIO MARTINS
05786985440-MARCOS JOSE MATHOSO DE LIMA|07384245443-BRENO MELLO DO REGO BARROS|21313296449-MARCOS ANTONIO LINS SIQUEIRA
62531581472-PAULO CORREIA NERY DA FONSECA|79988636415-CRISTIANE RATTACASO DE ARAUJO|08463593402-SAMELA LAIS DE OLIVEIRA ANDRADE

No caso do perfil Carga Geral (CG), essas projeções serão regidas pelo seguinte modelo estatístico-matemático:

$$(1 - B)(1 - B^{12})Y_t = (1 + B)(1 + 0,75B^{12})\varepsilon_t$$

Cujos resultados são vistos a seguir:

Gráfico 23: Tendências para 2025 - CG

Forecasts from ARIMA(0,1,1)(0,1,1)[12]

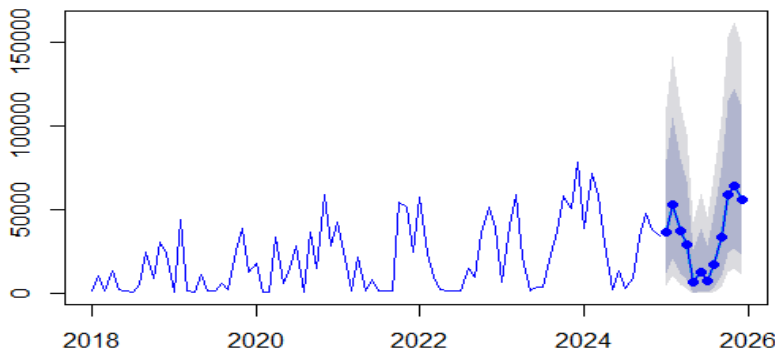

Fonte: Analítico de Dados Porto do Recife

Point Forecast	Lo 80	Hi 80	Lo 95	Hi 95
Jan 2025	36.361,310	11.648,9323	79.415,67	4.702,61372
Feb 2025	52.694,420	20.408,2078	104.794,72	10.153,39176
Mar 2025	36.930,564	11.936,2347	80.326,34	4.869,39430
Apr 2025	28.820,715	8.002,5041	67.112,76	2.693,30172
May 2025	6.603,495	278,2078	25.721,07	-17,22320
Jun 2025	12.876,858	1.733,0392	38.773,99	128,33069
Jul 2025	7.660,238	452,8472	28.075,58	-1,27945
Aug 2025	17.144,655	3.144,2717	46.816,67	525,25547
Sep 2025	33.439,648	10.199,3886	74.704,37	3.878,25722
Oct 2025	59.076,517	24.067,2220	114.376,08	12.593,55372
Nov 2025	64.076,823	27.007,3246	121.781,75	14.603,39481
Dec 2025	56.086,821	22.339,2947	109.906,95	11.432,00153

Praça Comunidade Luso Brasileira, 70. Bairro do Recife – Recife – CEP:50.030-280
Fone: (81) 3183.1900 www.portodorecife.pe.gov.br
CNPJ: 04.417.870/0001-11

12/02/2026



Certifico o Registro em 12/02/2026 Data dos Efeitos 03/02/2026
Arquivamento 20257819851 de 12/02/2026 Protocolo 257819851 de 03/02/2026 NIRE 26300011999
Nome da empresa PORTO DO RECIFE S/A
Este documento pode ser verificado em <http://redesim.jucepe.pe.gov.br/autenticacaodocumentos/autenticacao.aspx>
Chancela 77094687004928



PORTO do RECIFE S.A.



http://assinador.pscs.com.br/assinadorweb/autenticacao?chave1=76WK91FKoaip2krkXIFtIy&chave2=bivYHkoLzXwAGXck14Fdlw
ASSINADO DIGITALMENTE POR: 02742235469-ISABELLY SATIRO PADUA|09544858407-THAIS BARBOSA MADEIRA|06019108422-ADRIANO NEMESIO MARTINS
05786985440-MARCOS JOSE MATOSO DE LIMA|07384245443-BRENO MELLO DO REGO BARROS|21313296449-MARCOS ANTONIO LINS SIQUEIRA
62531581472-PAULO CORREA NERY DA FONSECA|79988636415-CRISTIANE PATACASO DE ARAUJO|08463593402-SAMUELA LAIS DE OLIVEIRA ANDRADE

As previsões para a movimentação de Carga Geral (CG) no Porto do Recife em 2025 evidenciam um pronunciado efeito sazonal, superior àquele observado nos GS, com quedas acentuadas entre maio e julho, atingindo o menor volume em maio (6.603,50 toneladas).

Esse padrão coincide com os períodos das chuvas e entressafra da cana-de-açúcar. Contudo, a partir de agosto, observa-se uma tendência de recuperação, culminando em picos nos meses de novembro (64.076,82 toneladas) e outubro (59.076,52 toneladas).

A soma total das previsões mensais, de 411.771,08 toneladas, reflete uma movimentação anual moderada, marcada por períodos de baixa e alta bem definidos ao longo do ano.

Gráfico 24: Histogramas de Previsões Trimestrais para 2025 – CG

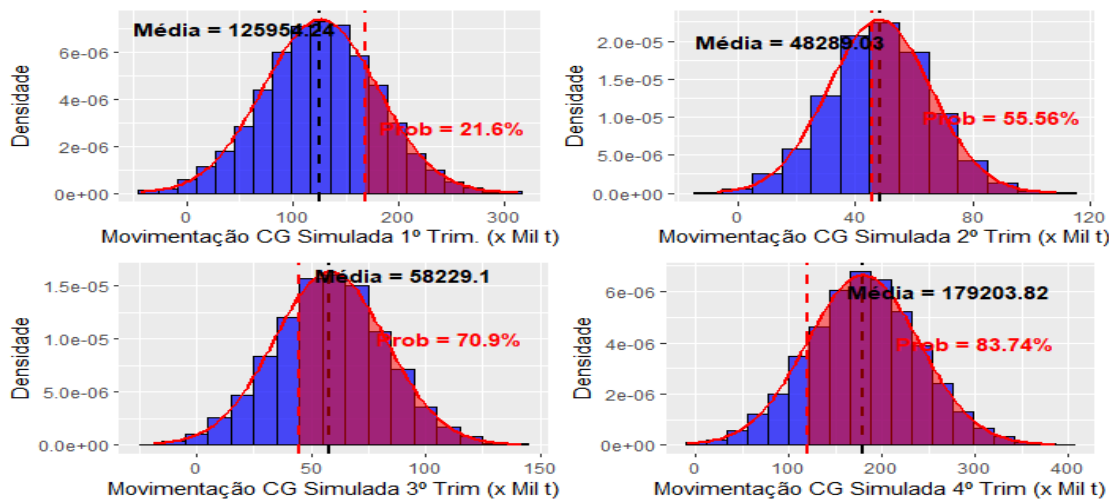

Fonte: Analítico de Dados Porto do Recife

Praça Comunidade Luso Brasileira, 70. Bairro do Recife – Recife – CEP:50.030-280
Fone: (81) 3183.1900 www.portodorecife.pe.gov.br
CNPJ: 04.417.870/0001-11



PORTO do RECIFE S.A.



http://assinador.pscs.com.br/assinadorweb/autenticacao?chave1=76MK91FKoaip2krxXI1fy&chave2=biVYHKotZxwAGxck14RdLw
ASSINADO DIGITALMENTE POR: 02742235469-ISABELLY SATIRO PADUA|09544858407-THAIS BARBOSA MADEIRA|06019108422-ADRIANO NEMESIO MARTINS
05786985440-MARCOS JOSE MATHOSO DE LIMA|07384245443-BRENO MELLO DO REGO BARROS|21313296449-MARCOS ANTONIO LINS SIQUEIRA
62531581472-PAULO CORREA NERY DA FONSECA|79988636415-CRISTIANE PATYACASO DE ARAUJO|08463593402-SAMELIA LAIS DE OLIVEIRA ANDRADE

De acordo com o arcabouço gráfico acima, temos uma probabilidade de 21,6% das movimentações de CG do 1º trimestre de 2025 serem superiores às do 1º trimestre de 2024. Para o 2º, 3º e 4º trimestres, essas probabilidades ficam em 55,56%, 70,9% e 83,74%.

No Geral, temos uma probabilidade de 62,55% das movimentações de CG de 2025 serem superiores às de 2024, conforme Gráfico 25, a seguir:

Gráfico 25: Histogramas de Previsões Trimestrais para 2025 - CG

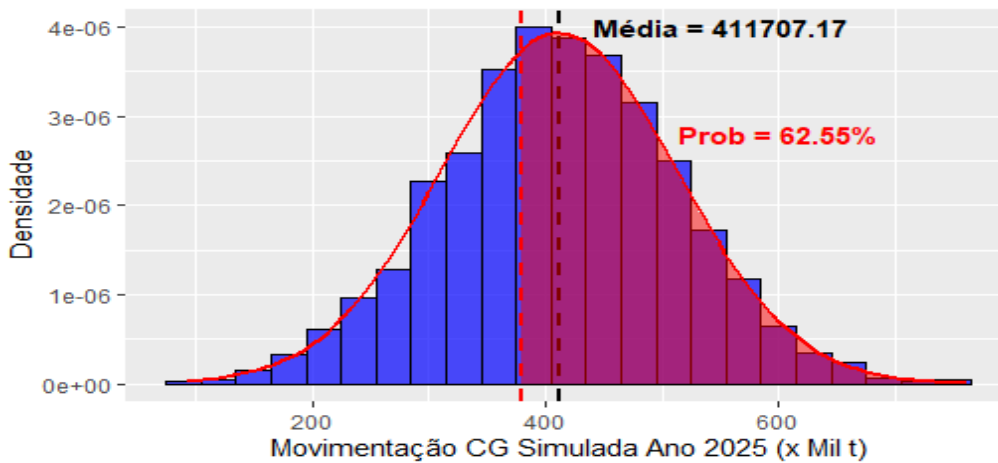

Fonte: Analítico de Dados Porto do Recife

10. TORES DE RISCO

A Assessoria de Conformidade, Gestão de Riscos e Controle interno, tem como finalidade prever, tratar e atenuar os seguintes riscos:

- Risco de Imagem ou Reputação

Praça Comunidade Luso Brasileira, 70. Bairro do Recife – Recife – CEP:50.030-280
Fone: (81) 3183.1900 www.portodorecife.pe.gov.br
CNPJ: 04.417.870/0001-11

12/02/2026



Certifico o Registro em 12/02/2026 Data dos Efeitos 03/02/2026
Arquivamento 20257819851 de 12/02/2026 Protocolo 257819851 de 03/02/2026 NIRE 26300011999
Nome da empresa PORTO DO RECIFE S/A
Este documento pode ser verificado em <http://redesim.jucepe.pe.gov.br/autenticacaodocumentos/autenticacao.aspx>
Chancela 77094687004928



PORTO do RECIFE S.A.



http://assinador.pscs.com.br/assinadorweb/autenticacao?chave1=76WK91FKoaIip2KrkXIIiFg&chave2=biVYHKotZxwAGXckI4PdLw
ASSINADO DIGITALMENTE POR: 02742235469-ISABELLY SATIRO PADUA|09544858407-THAIS BARBOSA MADEIRA|06019108422-ADRIANO NEMESIO MARTINS
05786985440-MARCOS JOSE MATHOSO DE LIMA|07384245443-BRENO MELLO DO REGO BARROS|21313296449-MARCOS ANTONIO LINS SIQUEIRA
62531581472-PAULO CORREA NERY DA FONSECA|79988636415-CRISTIANE PATACASO DE ARAUJO|08463593402-SAMELA LAIS DE OLIVEIRA ANDRADE

- Este tipo de risco ocorre quando a opinião pública sobre uma empresa é negativa, tanto pelas suas ações como por seus produtos ou ainda seu histórico;
- **Risco Financeiro**
 - Relacionam-se com as operações financeiras de uma empresa. São incluídos os riscos provocados por uma má gestão do fluxo de caixa e os riscos ligados a retornos abaixo do esperado nas transações financeiras e nos investimentos;
- **Risco Legal**
 - Engloba todas as ameaças as quais a empresa está vulnerável, em decorrência do mau cumprimento da legislação vigente. Interpretação errônea de dispositivos legais, acompanhamento desorganizado das obrigações e transações fraudulentas são algumas das possíveis causas de prejuízos financeiros decorrentes do risco legal;
- **Risco Operacional**
 - É definido como a possibilidade de ocorrência de perda resultantes de falha, deficiência ou inadequação de quaisquer processos internos envolvendo pessoas, sistemas ou de eventos externos e inesperados;
- **Risco Socioambiental**
 - É definido como a possibilidade de ocorrência de perdas decorrentes de danos socioambientais;
- **Risco Estratégico**

Praça Comunidade Luso Brasileira, 70. Bairro do Recife – Recife – CEP:50.030-280
Fone: (81) 3183.1900 www.portodorecife.pe.gov.br
CNPJ: 04.417.870/0001-11

42

12/02/2026



Certifico o Registro em 12/02/2026 Data dos Efeitos 03/02/2026
Arquivamento 20257819851 de 12/02/2026 Protocolo 257819851 de 03/02/2026 NIRE 26300011999
Nome da empresa PORTO DO RECIFE S/A
Este documento pode ser verificado em <http://redesim.jucepe.pe.gov.br/autenticacaodocumentos/autenticacao.aspx>
Chancela 77094687004928



PORTO do RECIFE S.A.



http://assinador.pscs.com.br/assinadorweb/autenticacao?chave1=76MK91Fkcoaiip2krkxiiFt9&chave2=biVYHKotZxwAGXck14Fdlw
 ASSINADO DIGITALMENTE POR: 02742235469-ISABELLY SATIRO PADUA|09544858407-THAIS BARBOSA MADEIRA|06019108422-ADRIANO NEMESIO MARTINS
 05786985440-MARCOS JOSE MATHOSO DE LIMA|07384245443-BRENO MELLO DO REGO BARROS|21313296449-MARCOS ANTONIO LINS SIQUEIRA
 62531581472-PAULO CORREA NERY DA FONSECA|79988636415-CRISTIANE RAYTACASO DE ARAUJO|08463593402-SAMELA LAIS DE OLIVEIRA ANDRADE

- São riscos que afetam a estratégia de negócio ou os objetivos estratégicos de uma organização.

11. DESCRIÇÃO DA COMPOSIÇÃO E DA REMUNERAÇÃO DA ADMINISTRAÇÃO

A remuneração dos administradores, do Conselho de Administração e do Conselho Fiscal é fixada conforme determinado em Assembleia Geral e obedece aos níveis vigentes no mercado de trabalho da região, respeitado o teto remuneratório fixado para a administração pública estadual. As demonstrações contábeis consolidadas, devidamente auditadas, e as remunerações dos empregados da Porto do Recife S.A., encontram-se disponibilizadas no site: <https://www.portodorecife.pe.gov.br/governanca-corporativa.php>

A remuneração adotada para diretores e administradores da Porto do Recife S.A. é compatível com níveis salariais do mercado de trabalho, na região e da administração pública no Estado de Pernambuco conforme tabela abaixo:

ANEXO 2 - PORTARIA DIRPRE Nº 131/2025
 QUADRO DISCRIMINADO DE CARGOS COMISSONADOS E FUNÇÕES GRATIFICADAS
 Vigência: 20 de maio de 2025

DENOMINAÇÃO	QUANT	SÍMBOLO	REMUNERAÇÃO - R\$		
			SALÁRIO	GRATIFICAÇÃO	TOTAL
DIRETOR PRESIDENTE	1	DPR-1	2.670,49	10.681,96	13.352,45
DIRETOR COMERCIAL E DE OPERAÇÕES	1	DIR-1	1.335,24	10.681,96	12.017,20
DIRETOR TÉCNICO	1	DIR-1	1.335,24	10.681,96	12.017,20
DIRETOR ADMINISTRATIVO E FINANCEIRO	1	DIR-1	1.335,24	10.681,96	12.017,20
TOTAL	4		6.676,21	42.727,84	49.404,05

Praça Comunidade Luso Brasileira, 70. Bairro do Recife – Recife – CEP:50.030-280
 Fone: (81) 3183.1900 www.portodorecife.pe.gov.br
 CNPJ: 04.417.870/0001-11

12/02/2026





PORTO do RECIFE S.A.



GOVERNO DE
PERNAMBUCO
ESTADO DE MUDANÇA



http://assinador.pscs.com.br/assinadorweb/autenticacao?chave1=76WK91FKoaip2krkXtFt9&chave2=biVYHKotZxwAGXck14RdLw
ASSINADO DIGITALMENTE POR: 02742235469-ISABELLY SATIRO PADUA|09544858407-THAIS BARBOSA MADEIRA|06019108422-ADRIANO NEMESIO MARTINS
05786985440-MARCOS JOSE MATHOSO DE LIMA|07384245443-BRENO MELLO DO REGO BARROS|21313296449-MARCOS ANTONIO LINS SIQUEIRA
62531581472-PAULO CORREA NERY DA FONSECA|79988636415-CRISTIANE PATACASO DE ARAUJO|08463593402-SAMELA LAIS DE OLIVEIRA ANDRADE

12. POLÍTICAS E PRÁTICAS DE GOVERNANÇA CORPORATIVAS

A estrutura de Governança Corporativa está atualizada em atendimento às necessidades do Decreto Estadual Nº 47.170, de 8 de março de 2019, da Lei nº 13.303, de 30 de junho de 2016, da Lei nº 12.815, de 05 de junho de 2013 e da Lei nº 6.404, de 15 de dezembro de 1976 e demais legislações aplicáveis.

Em síntese, os órgãos de Governança, em funcionamento, estão representados no organograma abaixo:

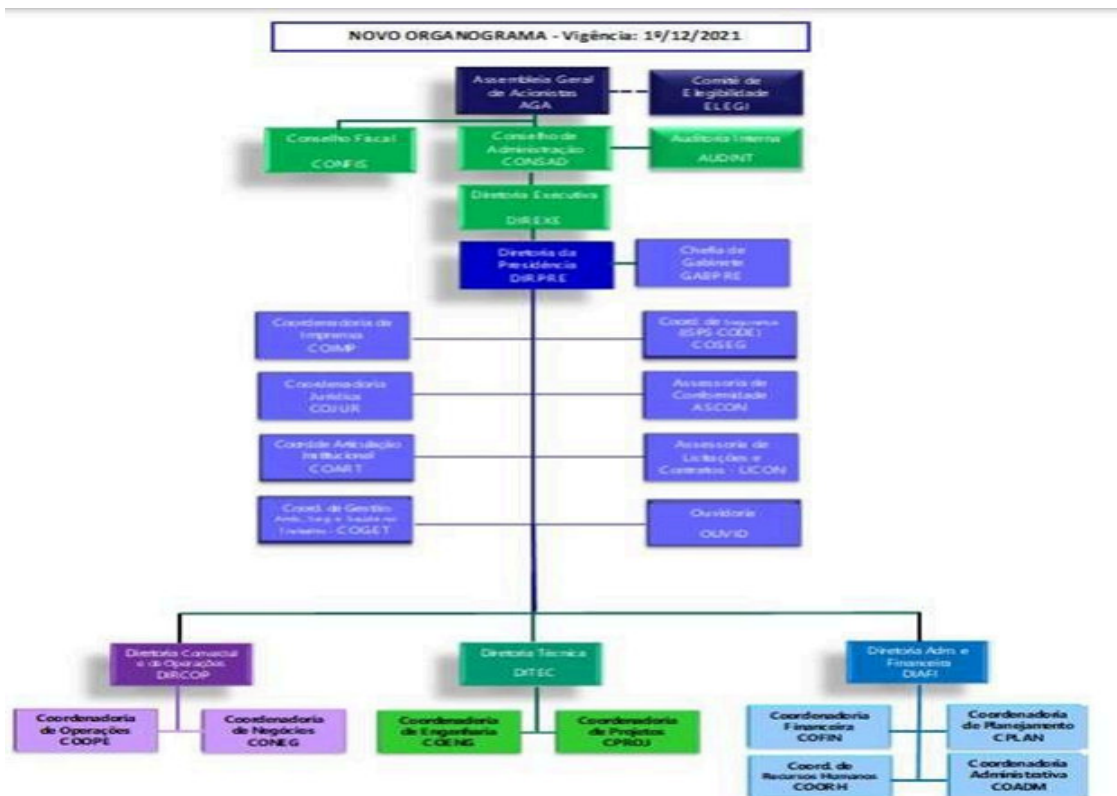

Praça Comunidade Luso Brasileira, 70. Bairro do Recife – Recife – CEP:50.030-280
Fone: (81) 3183.1900 www.portodorecife.pe.gov.br
CNPJ: 04.417.870/0001-11



PORTO do RECIFE S.A.



http://assinador.pscs.com.br/assinadorweb/autenticacao?chave1=76WK91FKoaIip2krXkXIffg&chave2=biVYHKotZxwAGXckI4RdLw
ASSINADO DIGITALMENTE POR: 02742235469-ISABELLY SATIRO PADUA|09544858407-THAIS BARBOSA MADEIRA|06019108422-ADRIANO NEMESIO MARTINS
05786985440-MARCOS JOSE MATHOSO DE LIMA|07384245443-BRENO MELLO DO REGO BARROS|21313296449-MARCOS ANTONIO LINS SIQUEIRA
62531581472-PAUIO CORREA NERY DA FONSECA|79988636415-CRISTIANE PATRACASO DE ARAUJO|08463593402-SAMELA LAIS DE OLIVEIRA ANDRADE

Todas as unidades já foram implantadas com estabelecimento de itens relacionados à composição dos colegiados, prazo de gestão, vacância e substituição de membros, periodicidade e formato de reuniões, além das atribuições específicas dos diretores.

Conforme descrito no item 8, a Porto do Recife S.A. possui e aplica diversas políticas e práticas de governança, dentre as quais podemos destacar, Código de Ética e Conduta, Política de Divulgação de Informações, Política de Porta Vozes, Política de Transação com Partes Relacionadas, disponibiliza de forma transparente e contínua a remuneração de seus administradores e funcionários, divulga informações contratuais e todas as demais exigidas por força da Lei 12.527/11, possui Regulamento de Compras, Licitações e Contratos e atende aos requisitos da lei 13.303/2016, sempre revisando e revendo seus documentos inerentes à governança.

13. CONCLUSÃO

O presente documento, de forma sucinta, tem por finalidade deixar explícito os compromissos de cumprimento de objetivos de políticas públicas da Porto do Recife S.A., definindo ações, informações fundamentais, em especial no tocante à composição, divulgação de informações relevantes, atividades desenvolvidas, classificação de políticas públicas, estrutura de controle interno, gestão de riscos e governança corporativa, dados econômico-financeiros além de objetivos e metas.

No decorrer do tempo, a Porto do Recife S.A. vem evoluindo, contudo, há um desafio constante de aprimoramento da gestão e de redução de custos e despesas operacionais, de forma a permitir a ampliação da capacidade de

Praça Comunidade Luso Brasileira, 70. Bairro do Recife – Recife – CEP:50.030-280
Fone: (81) 3183.1900 www.portodorecife.pe.gov.br
CNPJ: 04.417.870/0001-11

45

12/02/2026



Certifico o Registro em 12/02/2026 Data dos Efeitos 03/02/2026
Arquivamento 20257819851 de 12/02/2026 Protocolo 257819851 de 03/02/2026 NIRE 26300011999
Nome da empresa PORTO DO RECIFE S/A
Este documento pode ser verificado em <http://redesim.jucepe.pe.gov.br/autenticacaodocumentos/autenticacao.aspx>
Chancela 77094687004928



PORTO do RECIFE S.A.



investimento, frente aos desafios que a empresa tem para ampliar sua infraestrutura e manter a competitividade

Em atendimento ao interesse coletivo que justificou a criação desta Carta, que demonstra, de forma pública, os compromissos de consecução dos objetivos das políticas públicas, contemplando os recursos empregados, as métricas de desempenho, bem como os impactos econômico-financeiros suportados por esta empresa no último exercício financeiro, a eficiência na gestão dos custos e, por fim, os benefícios para a sociedade, o Conselho de Administração da Porto do Recife S/A, declara que aprovou a Carta Anual de Políticas Públicas e Governança Corporativa, referente ao exercício de 2024, em conformidade com a Lei 13.303/2016.

Por fim, vale mencionar que conforme demonstrado, a Porto do Recife S.A. possui papel fundamental no desenvolvimento social do Estado de Pernambuco, pois é um grande propulsor da economia local, além de servir como plataforma de logística na distribuição e abastecimento de insumos para todo estado.

Praça Comunidade Luso Brasileira, 70. Bairro do Recife – Recife – CEP:50.030-280
Fone: (81) 3183.1900 www.portodorecife.pe.gov.br
CNPJ: 04.417.870/0001-11

46

12/02/2026



Certifico o Registro em 12/02/2026 Data dos Efeitos 03/02/2026
Arquivamento 20257819851 de 12/02/2026 Protocolo 257819851 de 03/02/2026 NIRE 26300011999
Nome da empresa PORTO DO RECIFE S/A
Este documento pode ser verificado em <http://redesim.jucepe.pe.gov.br/autenticacaodocumentos/autenticacao.aspx>
Chancela 77094687004928



http://assinador.pscs.com.br/assinadorweb/autenticacao?chave1=76MK91Fk0a1p2KrkXI1g&chave2=biVYHKotZxwAGXck14Fdlw
ASSINADO DIGITALMENTE POR: 02742225469-ISABELLY SATIRO PADUA|09544858407-THAIS BARBOSA MADEIRA|06019108422-ADRIANO NEMESIO MARTINS
05786985440-MARCOS JOSE MATHOSO DE LIMA|07384245443-BRENO MELLO DO REGO BARROS|21313296449-MARCOS ANTONIO LINS SIQUEIRA
62531581472-PAULO CORREIA NERY DA FONSECA|79988636415-CRISTIANE RATTACASO DE ARAUJO|08463593402-SAMELA LAIS DE OLIVEIRA ANDRADE



TERMO DE AUTENTICAÇÃO

NOME DA EMPRESA	PORTO DO RECIFE S/A
PROTOCOLO	257819851 - 03/02/2026
ATO	017 - ATA DE REUNIAO DO CONSELHO DE ADMINISTRACAO
EVENTO	017 - ATA DE REUNIAO DO CONSELHO DE ADMINISTRACAO

MATRIZ

NIRE 26300011999
CNPJ 04.417.870/0001-11
CERTIFICO O REGISTRO EM 12/02/2026
SOB N: 20257819851

REPRESENTANTES QUE ASSINARAM DIGITALMENTE

Cpf: 02383327484 - GUILHERME REYNALDO DE RANGEL MOREIRA CAVALCANTI - Assinado em 03/02/2026 às 09:26:04
Cpf: 02742235469 - ISABELY SATIRO PADUA - Assinado em 29/01/2026 às 23:13:00
Cpf: 03389256431 - GILVANIA LUCIA MENDES DE MOURA GOMES - Assinado em 27/01/2026 às 12:31:41
Cpf: 05786985440 - MARCOS JOSE MATOSO DE LIMA - Assinado em 27/01/2026 às 15:23:47
Cpf: 06019108422 - ADRIANO NEMESIO MARTINS - Assinado em 27/01/2026 às 12:01:34
Cpf: 07384245443 - BRENO MELLO DO REGO BARROS - Assinado em 29/01/2026 às 15:10:56
Cpf: 08463593402 - SAMELA LAIS DE OLIVEIRA ANDRADE - Assinado em 27/01/2026 às 15:59:35
Cpf: 09544858407 - THAIS BARBOSA MADEIRA - Assinado em 28/01/2026 às 15:41:42
Cpf: 13735579400 - JOYCE AUXILIADORA DOS SANTOS SILVA MELO - Assinado em 27/01/2026 às 15:53:33
Cpf: 21313296449 - MARCOS ANTONIO LINS SIQUEIRA - Assinado em 27/01/2026 às 12:59:30
Cpf: 24814059434 - DENALDO DE JESUS COELHO DE ARAUJO - Assinado em 30/01/2026 às 19:15:19
Cpf: 32152132491 - PAULO FERNANDO DE VASCONCELOS DUTRA - Assinado em 27/01/2026 às 16:31:39

Assinado eletronicamente por
JESSICA CAROLINE DAS CHAGAS MORAES
SECRETÁRIA GERAL

12/02/2026



TERMO DE AUTENTICAÇÃO

NOME DA EMPRESA	PORTO DO RECIFE S/A
PROTOCOLO	257819851 - 03/02/2026
ATO	017 - ATA DE REUNIAO DO CONSELHO DE ADMINISTRACAO
EVENTO	017 - ATA DE REUNIAO DO CONSELHO DE ADMINISTRACAO

MATRIZ

NIRE 26300011999
CNPJ 04.417.870/0001-11
CERTIFICO O REGISTRO EM 12/02/2026
SOB N: 20257819851

Cpf: 62531581472 - PAULO CORREA NERY DA FONSECA - Assinado em 29/01/2026 às 11:40:45

Cpf: 79988636415 - CRISTIANE RATTACASO DE ARAUJO - Assinado em 28/01/2026 às 15:24:04

Assinado eletronicamente por
JESSICA CAROLINE DAS CHAGAS MORAES
SECRETÁRIA GERAL

12/02/2026