

CENTRAIS EÓLICAS BORGOS S.A.

CNPJ/MF nº 12.041.341/0001-94

NIRE 29.300.032.069

**ATA DA ASSEMBLEIA GERAL ORDINÁRIA E EXTRAORDINÁRIA
REALIZADA EM 28 DE JUNHO DE 2019**

1. **DATA, HORA E LOCAL:** Realizada aos 28 dias do mês de junho de 2019, às 10h30, na sede social da Centrais Eólicas Borgo S.A. ("Companhia"), localizada na cidade de Pindaí, Estado da Bahia, Fazenda Contendas, Km 823 da Rodovia BR-122, parte da subestação de energia da área 5.2, S/N, CEP 46360-000, Zona Rural.
2. **PUBLICAÇÕES:** O Relatório da Administração, as Demonstrações Contábeis e respectivas Notas Explicativas e o relatório da Ernst & Young Auditores Independentes S.S. referentes ao exercício social encerrado em 31 de dezembro de 2018, nos termos do artigo 133 da Lei n.º 6.404, de 15 de dezembro de 1976, conforme alterada ("Lei das Sociedades por Ações"), foram publicados nos seguintes jornais: (i) A Tarde, na edição de 11 de junho de 2019, na página B6, e (ii) Diário Oficial do Estado da Bahia, na edição de 11 de junho de 2019, páginas 29 a 30. Tendo em vista a presença da totalidade dos acionistas, dispensa-se a publicação de Aviso aos Acionistas, conforme faculta o artigo 133, §4º da Lei das Sociedades por Ações.
3. **CONVOCAÇÃO:** Dispensada a convocação tendo em vista a presença de acionista representando 100% (cem por cento) do capital social da Companhia, nos termos do §4º do Art. 124 da Lei 6.404 de 15 de dezembro de 1976, conforme alterada ("Lei das Sociedades por Ações").
4. **PRESENÇA:** Presente acionista representando 100% (cem por cento) do capital social votante da Companhia, conforme assinaturas constantes do livro de presença de acionistas.
5. **MESA:** Os trabalhos foram presididos pelo Sr. Carlos Renato Xavier Pompermaier, profissional indicado pela Companhia, e secretariados pelo Sr. Vinicius Bernardes Vieira da Silva.
6. **ORDEM DO DIA:** Reuniram-se os acionistas da Companhia para examinar, discutir e votar a respeito das seguintes matérias: **Em Assembleia Geral Ordinária:** (i) as contas da diretoria,

↓

NB



demonstrações contábeis e correspondentes notas explicativas, o relatório dos auditores independentes e o relatório anual da administração, relativos ao exercício social findo em 31 de dezembro de 2018; (ii) destinação dos resultados da Companhia, relativos ao exercício social findo em 31 de dezembro de 2018; (iii) reeleição dos membros da Diretoria da Companhia; e, em **Assembleia Geral Extraordinária**: examinar, discutir e votar acerca da prorrogação, até o final do exercício social de 2019, do pagamento do saldo dos dividendos declarados em exercícios anteriores e devidos aos acionistas da Companhia.

7. **DELIBERAÇÕES**: Após análise da matéria constante na ordem do dia, o acionista da Companhia aprovou, na forma do art. 122 da Lei das Sociedades por Ações:

Em Assembleia Geral Ordinária:

7.1 Aprovar, por unanimidade dos votos dos presentes, as demonstrações contábeis e correspondentes notas explicativas, o relatório do auditor independente e o relatório anual da administração, relativos ao exercício social findo em 31 de dezembro de 2018.

7.2 Aprovar, por unanimidade dos votos dos presentes, a proposta da administração para destinação do resultado face à apuração do lucro líquido no exercício social findo em 31 de dezembro de 2018, no montante total de **R\$10.075.910,45** que, deduzida a parcela destinada à constituição da reserva legal, nos termos do artigo 193 da Lei das Sociedades por Ações, no valor de **R\$503.795,52**, perfaz um lucro líquido ajustado total de **R\$9.572.114,93** a ser destinado da seguinte forma:

- (i) **R\$95.721,15**, correspondente a 1% do lucro líquido ajustado da Companhia no exercício social encerrado em 31 de dezembro de 2018, será distribuído como dividendo obrigatório, conforme dispõe o Estatuto Social da Companhia; e
- (ii) **R\$9.476.393,78**, correspondente a 99% do lucro líquido ajustado da Companhia no exercício social encerrado em 31 de dezembro de 2018, será destinado à distribuição de dividendos adicionais aos acionistas.

7.2.1. O pagamento dos dividendos propostos nos itens (i) e (ii) acima será realizado até o final do exercício social de 2019, a depender da situação de caixa da Companhia. O valor do dividendo proposto



está isento de IRRF, de acordo com o artigo 10 da Lei nº 9.249 de 26 de dezembro de 1995, conforme alterada.

7.3 Reeleger os membros da Diretoria da Companhia, nos seguintes termos:

- (a) **Diretor Presidente:** Sr. **ÍTALO TADEU DE CARVALHO FREITAS FILHO**, brasileiro, casado, engenheiro mecânico, portador da Carteira de Identidade RG nº 5.520.721 – SSP/PE e inscrito no CPF/MF sob o nº 712.196.924-68, residente e domiciliado na cidade de São Paulo, Estado de São Paulo, com escritório na Avenida das Nações Unidas, nº 12.495, Condomínio Centro Empresarial Berrini, 12º andar, Brooklin Paulista, CEP: 04575-000;
- (b) **Diretor Vice-Presidente:** Sr. **ANDERSON DE OLIVEIRA**, brasileiro, casado, administrador de empresas, portador da Cédula de Identidade RG nº 147.850-60 (SSP/SP) e inscrito no CPF/MF sob o n.º 051.968.918-62, residente e domiciliado na cidade de São Paulo, Estado de São Paulo, com escritório na Avenida das Nações Unidas, nº 12.495, Condomínio Centro Empresarial Berrini, 12º andar, Brooklin Paulista, CEP: 04575-000; e
- (c) **Diretor Vice-Presidente:** Sr. **CLARISSA DELLA NINA SADOCK ACCORSI**, brasileira, casada, economista, portadora da Cédula de Identidade RG nº 39.294.294-X – SSP/SP, inscrita no CPF/MF sob o nº 070.425.117-51, residente e domiciliado na cidade de São Paulo, Estado de São Paulo, com escritório na Avenida das Nações Unidas, nº 12.495, Condomínio Centro Empresarial Berrini, 12º andar, Brooklin Paulista, CEP: 04575-000.

7.3.1 Consignar que os Diretores ora eleitos terão mandato de 2 (dois) anos a contar da presente data e tomarão posse de seu cargo mediante assinatura do respectivo Termo de Posse lavrado em livro próprio e arquivado na sede da Companhia, bem como que apresentaram à Assembleia Geral declaração afirmando que: (i) não estão impedidos por lei especial ou condenados por crime falimentar, de prevaricação, peita ou suborno, concussão, peculato, contra a economia popular, a fé pública ou a propriedade, ou condenados à pena criminal que vede, ainda que temporariamente, o acesso a cargos públicos como previsto no parágrafo primeiro do artigo 147 da Lei das S.A.; e que (ii) atendem ao requisito de reputação ilibada, não ocupam cargo em sociedade que possa ser considerada concorrente no mercado (em especial, em conselhos consultivos, de administração ou fiscal) e não têm interesse conflitante com a Companhia, conforme estabelecido no parágrafo terceiro, artigo 147 da Lei das S.A.

Em Assembleia Geral Extraordinária:



7.4 Aprovar, por unanimidade de votos dos presentes, a postergação do pagamento do saldo dos dividendos declarados em exercícios anteriores e devidos aos acionistas da Companhia, no montante total de **R\$5.382.623,32**, o qual será realizado até o final do exercício de 2019.

8. ENCERRAMENTO: Nada mais havendo a tratar, a palavra foi oferecida a todos que dela quisessem fazer uso, ninguém se manifestando, a reunião foi suspensa pelo tempo necessário à lavratura da presente ata. Assinaturas: Mesa: Carlos Renato Xavier Pompermaier – Presidente; Vinicius Bernardes Vieira da Silva – Secretário. Acionista Presente: AÉS Tietê Eólica S.A.

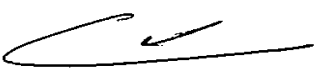

Certifico que a presente é cópia fiel da ata lavrada em livro próprio.

Pindaí, Bahia, 28 de junho de 2019

Mesa:

Carlos Renato Xavier Pompermaier
Presidente

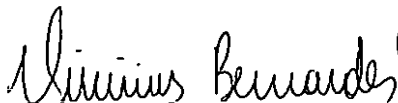
Vinicius Bernardes Vieira da Silva
Secretário

Reconheço, por semelhança a(s) firma(s) de AG 178627
CARLOS RENATO XAVIER POMPERMAIER
VINICIUS BERNARDES VIEIRA DA SILVA XXXXXXXXXXXXXXXXXXXXXXXXXX
Sao Paulo, 25/09/2019. Valor econômico
Em testemunho da Verdade R\$ 19,00
17191350368809 - LUIS CARLOS FERREIRA 17191350368809
VÁLIDO SOMENTE COM RELEV. DE AJ. 2019

TABELIÃO DE NOTAS DA CAPITAL
ANTÔNIO DE FREITAS MENEZES F. JUN. Tabelião Legítimo
AV. SÃO LUIZ, 58 - REPÚBLICA - SÃO PAULO - SP. FONE (11) 3324-9200 - 0111-0114-0000
C21040AA06880177



Certifico o Registro sob o nº 97914866 em 22/10/2019
Protocolo 195916050 de 29/08/2019
Nome da empresa CENTRAIS EÓLICAS BORGOS S/A NIRE 29300032069
Este documento pode ser verificado em <http://regin.juceb.ba.gov.br/AUTENTICACAODOCUMENTOS/AUTENTICACAO.aspx>
Chancela 154814010946537
Esta cópia foi autenticada digitalmente e assinada em 22/10/2019
por Tiana Regila M G de Araújo - Secretária-Geral

SALVADOR, TERÇA-FEIRA, 11 DE JUNHO DE 2019 - ANO CIII - Nº 27.678

CENTRAIS EÓLICAS BORGOS S.A.

CNPJ 12.041.341/0001-94

RELATÓRIO DA DIRETORIA

Srs. Acionistas: Em cumprimento às disposições legais e estatutárias, submetemos à apreciação de V.Sas., o Balanço Patrimonial e as Demonstrações Contábeis relativos aos exercícios findos em 31 de dezembro de 2018 e 2017, permanecemos à disposição para prestar esclarecimentos adicionais necessários.

Balancos Patrimoniais - 31 de Dezembro de 2018 e 2017 (Valores expressos em milhares de reais - R\$)

Ativo Circulante	Notas	2018	2017	Passivo Circulante	Notas	2018	2017	Demonstrações dos Resultados - Exercícios Findos em	Notas	2018	2017
Caixa e equivalentes de caixa (monetários disponíveis)		163	2.266	Fornecedores	9	1.147	1.138	Receita Operacional Líquida	14	19.511	20.181
Contas a receber de clientes	4	7.221	4.995	Tributos a pagar		254	465	Custos Operacionais			
Despesas	5	387	-	Dividendos a pagar	12	24	82	Custos com Energia Elétrica			
Ajustamentos a fornecedores		-	134	Conta de ressarcimento	10	-	1.769	Energia elétrica comprada para revenda		(15)	(1.731)
Tributos a receber		175	105	Provisão para custos socioambientais	11	33	30	Encargos do uso do sistema de transmissão e conexão		(1.474)	(1.154)
Outros créditos		147	3	Outras obrigações		-	-	Taxa de fiscalização		(61)	(74)
Caucões e depósitos vinculados	7	1.165	3	Total Passivo Circulante		1.532	3.407	Custos de Operação			
Total Ativo Circulante		9.776	7.327	Passivo não Circulante				Seguros			(94)
Ativo não Circulante				Conta de ressarcimento	10	2.209	792	Serviços de locação		(2.572)	(845)
Tributos e contribuições sociais devidas	6	145	172	Provisão para custos socioambientais	11	241	239	Materiais			(815)
Caucões e depósitos vinculados	7	13	12	Partes relacionadas - ações resgatáveis	12	45.635	55.174	Manutenção equipamentos de geração		(635)	(244)
Imparidade Imparidade	8	89.461	92.892	Outras obrigações		669	-	Capex e amortização	8	(4.543)	(4.566)
Total Ativo não Circulante		89.619	93.076	Total Passivo não Circulante		49.754	55.759	Aluguel e arrendamentos		(117)	(54)
				Patrimônio Líquido	13			Outras despesas		(51)	(238)
				Capital social subscrito e integralizado		31.953	31.248	Total dos Custos Operacionais		(8.220)	(8.959)
				Reserva de capital		501	501	Lucro Bruto		10.291	10.202
				Reserva de lucros		15.655	8.512	Resultado Financeiro			
				- Reserva legal		927	430	Receitas Financeiras			
				- Dividendos adicionais propostos		14.729	8.082	Despesas Financeiras		65	13
				Total Patrimônio Líquido		48.109	40.361	Total do Resultado Financeiro		(48)	(207)
				Total do Passivo e do Patrimônio Líquido		59.235	100.603	Resultado antes dos Tributos sobre o Lucro		10.306	9.300
								Contribuição social		(120)	(241)
								Imposto de renda		(207)	(436)
								Contribuição social diferida		(6)	-
								Imposto de renda diferido		(17)	-
								Total dos Tributos sobre o Lucro		(224)	(675)
								Lucro Líquido do Exercício		8.937	8.633

Demónstrações das Mutações do Patrimônio Líquido - Exercícios Findos em 31 de Dezembro de 2018 e 2017 (Valores expressos em milhares de reais - R\$)

Descrição	Notas	Capital social	Reserva de capital	Reserva de lucros	Reserva de lucros adicionais	Dividendos propostos	Recursos para futuro aumento de capital (prejuízo)	Lucro acumulado	Total do patrimônio líquido
Saldo em 31 de Dezembro de 2016		19.311	501	-	-	-	51.767	(23)	71.147
Aumento de capital	12	12.039	-	-	-	-	(8.231)	(23)	21.147
Reajustes de ações		-	-	-	-	-	(42.071)	-	(42.071)
Recursos para futuro aumento de capital		-	-	-	-	-	427	-	427
Lucro líquido do exercício		-	-	-	-	-	8.633	8.633	8.633
Conservação de reserva legal		-	-	130	-	-	(130)	-	-
Dividendos mínimos obrigatórios		-	-	-	-	-	(32)	(32)	(62)
Dividendos adicionais propostos		-	-	-	-	5.062	-	(8.032)	-
Saldo em 31 de Dezembro de 2017		31.349	501	130	-	-	48.109	(66)	80.381
Aumento de capital		656	-	-	-	-	-	656	656
Lucro líquido do exercício		-	-	-	-	-	9.937	9.937	9.937
Conservação de reserva legal		-	-	497	-	-	(497)	-	-
Dividendos pagos		-	-	-	-	(2.700)	-	(2.700)	(2.700)
Dividendos mínimos obrigatórios		-	-	-	-	-	(94)	(94)	(94)
Dividendos adicionais propostos		-	-	-	-	9.245	-	(9.245)	-
Saldo em 31 de Dezembro de 2018	13	31.953	501	627	-	-	48.109	14.729	93.919

Notas Explicativas às Demonstrações Contábeis - 31 de Dezembro de 2018 e 2017 (em milhares de reais, salvo quando indicado em contrário)

1. INFORMAÇÕES GERAIS: A Centrais Eólicas Borgos S.A. ("Companhia"), com sede na cidade de Piratuba, estado da Bahia, na Rua 7 de Setembro, nº 7, é uma sociedade por ações de capital fechado. Foi constituída em 30 de abril de 2010 e tem por objeto social gerar, instalar, operar e explorar economicamente o parque eólico "Borgo". A Companhia é integrante do complexo eólico Alto Sorledo II, localizado no Estado da Bahia. Em regime de autorização, tem toda sua produção contratada por obrigações derivadas de energia, no âmbito do Leão do Energia Nova - 2011 (LERN 2011-1A-37). Segundo Portaria nº 222 da Agência Nacional de Energia Elétrica (ANEEL), o período de autorização da Companhia é de 25 anos a partir de 13 de abril de 2012. Em 30 de agosto de 2017, a Companhia passou a ser controlada indiretamente pela AES TeraEnergia S.A. ("AES Tera") e pela AES Corporate (fundada nos Estados Unidos na América). Antes disso, a Companhia era controlada indiretamente pelo Renova Energia S.A. ("Renova") e a Companhia é controlada diretamente pela AES TeraEnergia S.A., antes da mudança de controle a controladora direta era denominada Renova Eólica Participações S.A. Companhia de Energia. Em 13 de agosto de 2012, a Companhia assinou o contrato de comercialização de energia no ambiente regulado - CCEAR, na modalidade de comercialização de energia elétrica, com os respectivos distribuidores de energia, por meio do qual, vendida toda sua produção de energia elétrica passível de ser contratada, por um prazo de 20 (vinte) anos, a partir de 1º de janeiro de 2016.

2. BASE DE PREPARAÇÃO E APRESENTAÇÃO DAS DEMONSTRAÇÕES CONTÁBEIS: Em 03 de maio de 2019, a Diretoria da Companhia autorizou a conclusão das demonstrações contábeis referentes ao exercício findo em 31 de dezembro de 2018, submetendo-nos nesta data à aprovação do Conselho de Administração. 2.1 Declaração de conformidade: As demonstrações contábeis foram preparadas de acordo com as normas internacionais de contabilidade (International Financial Reporting Standards - IFRS), emitidas pelo International Accounting Standards Board - IASB, e Leis das Sociedades por Ações, que tratam das disposições das Leis 11.638/07 e 11.941/09 e as práticas contábeis adotadas no Brasil, incluindo os pronunciamentos emitidos pelo Comitê de Pronunciamentos Contábeis (CPC) e aprovados pelo Conselho Federal de Contabilidade (CFC). 2.2 Base de preparação e apresentação: Consolidação operacional: Em 31 de dezembro de 2018, com base nos fatos e circunstâncias existentes nesta data, a Administração avalia a capacidade da Companhia em continuar operando normalmente e está convencida de que suas operações têm capacidade do geração do fluxo de caixa suficiente para honrar seus compromissos de curto prazo e, assim, dar continuidade a suas operações no futuro. Adicionalmente, a Administração não tem conhecimento de nenhuma incerteza material que possa gerar dúvidas significativas sobre a sua capacidade de continuar operando. Assim, estas demonstrações contábeis foram preparadas com base no pressuposto de continuidade. 2.3 Modelo funcional e de apresentação: As demonstrações contábeis foram preparadas e estão apresentadas em Reais (R\$), que é o modelo funcional e de apresentação da Companhia. A moeda funcional foi determinada em função do ambiente econômico

LEGITIMADO SANTOS SANTANA
Rua Miguel Calmon, 459
Edif. Almirante Barros, 1º andar, Comércio
Tel.: (71) 3034-3800/3326-1616

CONFIRMAÇÃO
Confere com o original e mim apresentado.
Salvador, 18 de Outubro de 2019
Em Teat. da Verdade.
LEONARDO SANTOS SANTANA
PRESIDENTE

ANTONIO VIEIRA
Cartório do 5º Ofício de Notas
Rua Miguel Calmon, 459 - Edif. Almirante Barros, 1º andar
Comércio - Salvador - Bahia - CEP: 40.015-010
Tel: (71) 3034-5000



Certifico o Registro sob o nº 97914866 em 22/10/2019
Protocolo 195916050 de 29/08/2019
Nome da empresa CENTRAIS EÓLICAS BORGOS S/A NIRE 29300032069
Este documento pode ser verificado em <http://regin.juceb.ba.gov.br/AUTENTICACAODOCUMENTOS/AUTENTICACAO.aspx>
Chancela 154814010946537
Esta cópia foi autenticada digitalmente e assinada em 22/10/2019
por Tiana Regila M G de Araújo - Secretária-Geral

MUNDO

HAITI Porto Príncipe amanhece paralisada após protestos pelo país

www.sarfe.com.br/mundo

EUA Administração federal de aviação informa que acidente será investigado pela agência de segurança no transporte

Helicóptero bate em prédio e piloto morre

FRANCIS PARESE
Manhattan, Nova York

O Departamento de Bombeiros de Nova York informou que um helicóptero colidiu com um prédio na 7ª Avenida, em Manhattan, ontem. De acordo com os bombeiros, o piloto do helicóptero morreu no acidente.

Segundo o governador do Estado de Nova York, Andrew Cuomo, o helicóptero tentou fazer um pouso forçado no teto do edifício. "Havia sinais de fogo quando ele tentou pousar e as pessoas que estavam no prédio sentiram o edifício tremer", disse à rede de TV CNN.

Além de acordo com o governador, as informações sobre o acidente são preliminares. Um helicóptero bateu no topo do arranha-céu e pegou fogo quanto todo o prédio tremia

com o impacto. "Houve um pouso forçado de helicóptero no topo do edifício número 287 da 7ª Avenida, no centro de Manhattan", informou o Departamento de Polícia de Nova York.

"O incêndio foi apagado, e os membros continuam a operar em resposta ao vazamento de combustível do helicóptero. Há atualmente uma fatalidade relatada", ruiu o corpo de bombeiros da cidade. O presidente Donald Trump disse que estava acompanhando a situação.

"Fui informado sobre o acidente da helicóptero em Nova York. Trabalho fenomenal dos nossos EXCELENTE socorristas que estão atualmente no local", ruiu Trump. Mais cedo, falando no local, o governador Andrew Cuomo, disse a repórteres que houve "falhas" no helicóptero - sugerindo que o piloto

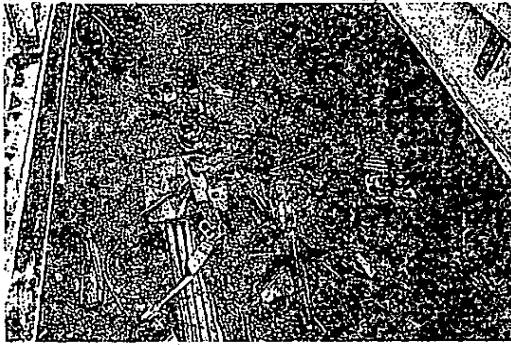

Bombeiros trabalham no local onde helicóptero caiu, em Manhattan, Nova York

foi a pessoa morta - e que houve um incêndio breve, mas ninguém no prédio ficou ferido.

"A informação preliminar é que houve um helicóptero que fez uma aterrissagem forçada, pousou de emergência no telhado do edifício tremer, acrescentou o governador. Isso foi confirmado por Nathan Hutton, que trabalha no 29º andar do prédio no banco BNP Paribas. "As estruturas do prédio inteiro se mover", Hutton disse que o episódio o fez lembrar dos atentados de 11 de setembro de 2001, que destruíram as Torres Gêmeas do World Trade Center. "Veja o World Trade Center, quantas gente ficou presa nas escadas tentando sair do edifício", disse. "Tinha gente demais".

CENTRAIS EÓLICAS BORGOS S.A.
RELATÓRIO DA DIRETORIA

Este Relatório foi elaborado em conformidade com a Resolução nº 1.000/2010 do Conselho Administrativo de Recursos Fiscais (CAFRF) e a Resolução nº 1.000/2010 do Conselho Administrativo de Recursos Fiscais (CAFRF) e a Resolução nº 1.000/2010 do Conselho Administrativo de Recursos Fiscais (CAFRF).

Item	2018	2017	2016	2015	2014
Ativo Total	1.234.567	1.123.456	1.012.345	901.234	790.123
Passivo Total	1.234.567	1.123.456	1.012.345	901.234	790.123
Capital Social	100.000	100.000	100.000	100.000	100.000
Reserva de Lucros	113.467	102.345	102.345	102.345	102.345
Reserva de Provisões	100.000	100.000	100.000	100.000	100.000
Reserva de Impostos	100.000	100.000	100.000	100.000	100.000
Reserva de Depreciação	100.000	100.000	100.000	100.000	100.000
Reserva de Amortização	100.000	100.000	100.000	100.000	100.000
Reserva de Provisões	100.000	100.000	100.000	100.000	100.000
Reserva de Impostos	100.000	100.000	100.000	100.000	100.000
Reserva de Depreciação	100.000	100.000	100.000	100.000	100.000
Reserva de Amortização	100.000	100.000	100.000	100.000	100.000
Reserva de Provisões	100.000	100.000	100.000	100.000	100.000
Reserva de Impostos	100.000	100.000	100.000	100.000	100.000
Reserva de Depreciação	100.000	100.000	100.000	100.000	100.000
Reserva de Amortização	100.000	100.000	100.000	100.000	100.000
Reserva de Provisões	100.000	100.000	100.000	100.000	100.000
Reserva de Impostos	100.000	100.000	100.000	100.000	100.000
Reserva de Depreciação	100.000	100.000	100.000	100.000	100.000
Reserva de Amortização	100.000	100.000	100.000	100.000	100.000
Reserva de Provisões	100.000	100.000	100.000	100.000	100.000
Reserva de Impostos	100.000	100.000	100.000	100.000	100.000
Reserva de Depreciação	100.000	100.000	100.000	100.000	100.000
Reserva de Amortização	100.000	100.000	100.000	100.000	100.000
Reserva de Provisões	100.000	100.000	100.000	100.000	100.000
Reserva de Impostos	100.000	100.000	100.000	100.000	100.000
Reserva de Depreciação	100.000	100.000	100.000	100.000	100.000
Reserva de Amortização	100.000	100.000	100.000	100.000	100.000
Reserva de Provisões	100.000	100.000	100.000	100.000	100.000
Reserva de Impostos	100.000	100.000	100.000	100.000	100.000
Reserva de Depreciação	100.000	100.000	100.000	100.000	100.000
Reserva de Amortização	100.000	100.000	100.000	100.000	100.000
Reserva de Provisões	100.000	100.000	100.000	100.000	100.000
Reserva de Impostos	100.000	100.000	100.000	100.000	100.000
Reserva de Depreciação	100.000	100.000	100.000	100.000	100.000
Reserva de Amortização	100.000	100.000	100.000	100.000	100.000
Reserva de Provisões	100.000	100.000	100.000	100.000	100.000
Reserva de Impostos	100.000	100.000	100.000	100.000	100.000
Reserva de Depreciação	100.000	100.000	100.000	100.000	100.000
Reserva de Amortização	100.000	100.000	100.000	100.000	100.000
Reserva de Provisões	100.000	100.000	100.000	100.000	100.000
Reserva de Impostos	100.000	100.000	100.000	100.000	100.000
Reserva de Depreciação	100.000	100.000	100.000	100.000	100.000
Reserva de Amortização	100.000	100.000	100.000	100.000	100.000
Reserva de Provisões	100.000	100.000	100.000	100.000	100.000
Reserva de Impostos	100.000	100.000	100.000	100.000	100.000
Reserva de Depreciação	100.000	100.000	100.000	100.000	100.000
Reserva de Amortização	100.000	100.000	100.000	100.000	100.000
Reserva de Provisões	100.000	100.000	100.000	100.000	100.000
Reserva de Impostos	100.000	100.000	100.000	100.000	100.000
Reserva de Depreciação	100.000	100.000	100.000	100.000	100.000
Reserva de Amortização	100.000	100.000	100.000	100.000	100.000
Reserva de Provisões	100.000	100.000	100.000	100.000	100.000
Reserva de Impostos	100.000	100.000	100.000	100.000	100.000
Reserva de Depreciação	100.000	100.000	100.000	100.000	100.000
Reserva de Amortização	100.000	100.000	100.000	100.000	100.000
Reserva de Provisões	100.000	100.000	100.000	100.000	100.000
Reserva de Impostos	100.000	100.000	100.000	100.000	100.000
Reserva de Depreciação	100.000	100.000	100.000	100.000	100.000
Reserva de Amortização	100.000	100.000	100.000	100.000	100.000
Reserva de Provisões	100.000	100.000	100.000	100.000	100.000
Reserva de Impostos	100.000	100.000	100.000	100.000	100.000
Reserva de Depreciação	100.000	100.000	100.000	100.000	100.000
Reserva de Amortização	100.000	100.000	100.000	100.000	100.000
Reserva de Provisões	100.000	100.000	100.000	100.000	100.000
Reserva de Impostos	100.000	100.000	100.000	100.000	100.000
Reserva de Depreciação	100.000	100.000	100.000	100.000	100.000
Reserva de Amortização	100.000	100.000	100.000	100.000	100.000
Reserva de Provisões	100.000	100.000	100.000	100.000	100.000
Reserva de Impostos	100.000	100.000	100.000	100.000	100.000
Reserva de Depreciação	100.000	100.000	100.000	100.000	100.000
Reserva de Amortização	100.000	100.000	100.000	100.000	100.000
Reserva de Provisões	100.000	100.000	100.000	100.000	100.000
Reserva de Impostos	100.000	100.000	100.000	100.000	100.000
Reserva de Depreciação	100.000	100.000	100.000	100.000	100.000
Reserva de Amortização	100.000	100.000	100.000	100.000	100.000
Reserva de Provisões	100.000	100.000	100.000	100.000	100.000
Reserva de Impostos	100.000	100.000	100.000	100.000	100.000
Reserva de Depreciação	100.000	100.000	100.000	100.000	100.000
Reserva de Amortização	100.000	100.000	100.000	100.000	100.000
Reserva de Provisões	100.000	100.000	100.000	100.000	100.000
Reserva de Impostos	100.000	100.000	100.000	100.000	100.000
Reserva de Depreciação	100.000	100.000	100.000	100.000	100.000
Reserva de Amortização	100.000	100.000	100.000	100.000	100.000
Reserva de Provisões	100.000	100.000	100.000	100.000	100.000
Reserva de Impostos	100.000	100.000	100.000	100.000	100.000
Reserva de Depreciação	100.000	100.000	100.000	100.000	100.000
Reserva de Amortização	100.000	100.000	100.000	100.000	100.000
Reserva de Provisões	100.000	100.000	100.000	100.000	100.000
Reserva de Impostos	100.000	100.000	100.000	100.000	100.000
Reserva de Depreciação	100.000	100.000	100.000	100.000	100.000
Reserva de Amortização	100.000	100.000	100.000	100.000	100.000
Reserva de Provisões	100.000	100.000	100.000	100.000	100.000
Reserva de Impostos	100.000	100.000	100.000	100.000	100.000
Reserva de Depreciação	100.000	100.000	100.000	100.000	100.000
Reserva de Amortização	100.000	100.000	100.000	100.000	100.000
Reserva de Provisões	100.000	100.000	100.000	100.000	100.000
Reserva de Impostos	100.000	100.000	100.000	100.000	100.000
Reserva de Depreciação	100.000	100.000	100.000	100.000	100.000
Reserva de Amortização	100.000	100.000	100.000	100.000	100.000
Reserva de Provisões	100.000	100.000	100.000	100.000	100.000
Reserva de Impostos	100.000	100.000	100.000	100.000	100.000
Reserva de Depreciação	100.000	100.000	100.000	100.000	100.000
Reserva de Amortização	100.000	100.000	100.000	100.000	100.000
Reserva de Provisões	100.000	100.000	100.000	100.000	100.000
Reserva de Impostos	100.000	100.000	100.000	100.000	100.000
Reserva de Depreciação	100.000	100.000	100.000	100.000	100.000
Reserva de Amortização	100.000	100.000	100.000	100.000	100.000
Reserva de Provisões	100.000	100.000	100.000	100.000	100.000
Reserva de Impostos	100.000	100.000	100.000	100.000	100.000
Reserva de Depreciação	100.000	100.000	100.000	100.000	100.000
Reserva de Amortização	100.000	100.000	100.000	100.000	100.000
Reserva de Provisões	100.000	100.000	100.000	100.000	100.000
Reserva de Impostos	100.000	100.000	100.000	100.000	100.000
Reserva de Depreciação	100.000	100.000	100.000	100.000	100.000
Reserva de Amortização	100.000	100.000	100.000	100.000	100.000
Reserva de Provisões	100.000	100.000	100.000	100.000	100.000
Reserva de Impostos	100.000	100.000	100.000	100.000	100.000
Reserva de Depreciação	100.000	100.000	100.000	100.000	100.000
Reserva de Amortização	100.000	100.000	100.000	100.000	100.000
Reserva de Provisões	100.000	100.000	100.000	100.000	100.000
Reserva de Impostos	100.000	100.000	100.000	100.000	100.000
Reserva de Depreciação	100.000	100.000	100.000	100.000	100.000
Reserva de Amortização	100.000	100.000	100.000	100.000	100.000
Reserva de Provisões	100.000	100.000	100.000	100.000	100.000
Reserva de Impostos	100.000	100.000	100.000	100.000	100.000
Reserva de Depreciação	100.000	100.000	100.000	100.000	100.000
Reserva de Amortização	100.000	100.000	100.000	100.000	100.000
Reserva de Provisões	100.000	100.000	100.000	100.000	100.000
Reserva de Impostos	100.000	100.000	100.000	100.000	100.000
Reserva de Depreciação	100.000	100.000	100.000	100.000	100.000
Reserva de Amortização</					

CONFERE COM O ORIGINAL
JUCEB RESPONSÁVEL

CARTÓRIO VIEIRA
Cartório do 5º Ofício de Notas
Rua Miguel Calmon, 459 - Edif. Almirante Barroso - 1º andar
Comércio - Salvador - Bahia - CEP: 40.015-010
Tel: (71) 3034-5800

AUTENTICAÇÃO

Confere com o original a mim apresentado.
Salvador, 21 de Setembro de 2019.

Em Test. da Verdade

LUCA OLIVEIRA DOS SANTOS

AE043750-0 - Valor: R\$ 5,00

Compare em: www.juceb.jus.br/autenticidade

Edif. Almirante Barroso - Miguel Calmon, 459 - Comércio - Salvador - Bahia - CEP: 40.015-010 - Tel: (71) 3034-5800



Certifico o Registro sob o nº 97914866 em 22/10/2019
 Protocolo 195916050 de 29/08/2019
 Nome da empresa CENTRAIS EÓLICAS BORGOS S/A NIRE 29300032069
 Este documento pode ser verificado em <http://regin.juceb.ba.gov.br/AUTENTICACAODOCUMENTOS/AUTENTICACAO.aspx>
 Chancela 154814010946537
 Esta cópia foi autenticada digitalmente e assinada em 22/10/2019
 por Tiana Regila M G de Araújo - Secretária-Geral



TERMO DE AUTENTICAÇÃO

NOME DA EMPRESA	CENTRAIS EÓLICAS BORGOS S/A
PROTOCOLO	195916050 - 29/08/2019
ATO	008 - ATA DE ASSEMBLEIA GERAL ORDINARIA E EXTRAORDINARIA
EVENTO	008 - ATA DE ASSEMBLEIA GERAL ORDINARIA E EXTRAORDINARIA

MATRIZ

NIRE 29300032069
CNPJ 12.041.341/0001-94
CERTIFICO O REGISTRO EM 22/10/2019

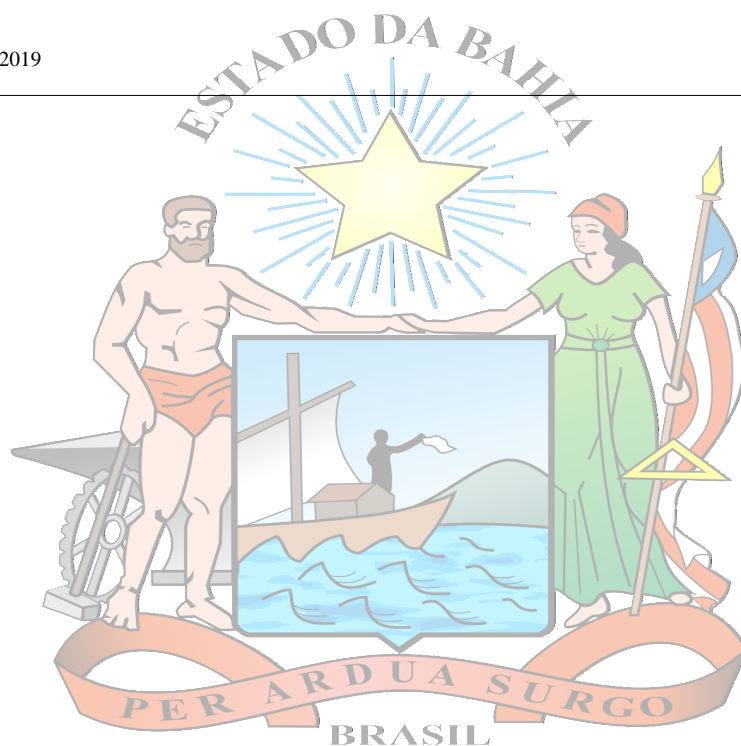

Tiana Regila M. G. de Araújo

TIANA REGILA M G DE ARAÚJO

Secretária-Geral