



JUCESP - Junta Comercial do Estado de São Paulo

Ministério da Indústria, Comércio Exterior e Serviços  
Departamento de Registro Empresarial e Integração – DREI  
Secretaria de Desenvolvimento Econômico

06/05  
25

CAPA DO REQUERIMENTO

CONTÉM AMARRADO  
MANUALMENTE

ETIQUETA PROTOCOLO



JUCESP PROTOCOLO  
0.831.886/25-0



CONTROLE INTERNET  
034674800-3



DADOS CADASTRAIS

ATO Arquivamento de Ata;				PORTE Normal	
NOME EMPRESARIAL CL TECNOLOGIA S/A			LOGRADOURO Rua Arquiteto Olavo Redig de Campos		
MUNICÍPIO São Paulo		UF SP	TELEFONE	EMAIL	
NÚMERO EXIGÊNCIA (S) 1	CNPJ - SEDE 14.310.770/0001-45	NIRE - SEDE 3530041194-3	CEP 04711-904		
IDENTIFICAÇÃO SIGNATÁRIO ASSINANTE REQUERIMENTO CAPA NOME: WAGNER DUTRA DE LIMA (Diretor Presidente) ASSINATURA:			VALORES RECOLHIDOS DARE: R\$ ,00 DARF: R\$ ,00		SEQ. DOC. 1 / 1

DECLARO, SOB AS PENAS DA LEI, QUE AS INFORMAÇÕES CONSTANTES DO REQUERIMENTO/PROCESSO SÃO EXPRESSÃO DA VERDADE.

PARA USO EXCLUSIVO DA JUNTA COMERCIAL DO ESTADO DE SÃO PAULO (INCLUSIVE VERSO)

CARIMBO PROTOCOLO 	CARIMBO DISTRIBUIÇÃO	CARIMBO ANÁLISE 
-----------------------	----------------------	---------------------

ANEXOS:	EXCLUSIVO SETOR DE ANÁLISE	ETIQUETAS DE REGISTRO + CARIMBO
<input type="checkbox"/> DBE <input type="checkbox"/> Procuração <input type="checkbox"/> Alvará Judicial <input type="checkbox"/> Formal de Partilha <input type="checkbox"/> Balanço Patrimonial <input type="checkbox"/> Outros	<input type="checkbox"/> Documentos Pessoais <input type="checkbox"/> Laudo de Avaliação <input type="checkbox"/> Jornal <input type="checkbox"/> Protocolo / Justificação <input type="checkbox"/> Certidão	  

OBSERVAÇÕES:

*2 vias*

SECRETARIA DE DESENVOLVIMENTO ECONÔMICO - JUCESP

CERTIFICADO DE REGISTRO SOB O NÚMERO 131.626/25-5

*Alcir Antonio Gomes*  
ALCIDIO E. SOARES JUNIOR  
SECRETÁRIO GERAL EM EXERCÍCIO

JUCESP

9230UC  
32 40 41

SEM VALOR DE CERTIDÃO

SETOR DE REGISTRO  
(ATIVIDADES)

*Luciana*

TRIAR

COPIAR DBE

ENQUETAR

PERCURAR

SEPARAR VIA

DUCESP  
14 04 25

- SEDE  
HÉ 17

R 2025 ★

COLO

**CL TECNOLOGIA S.A.**  
CNPJ/MF nº 14.310.770/0001-45  
NIRE 35.300.411.943

**ATA DE ASSEMBLEIA GERAL ORDINÁRIA REALIZADA EM 18 DE  
MARÇO DE 2025.**

- SEDE  
HÉ 13

3R 2025 ★

COLO

**Data, Hora e Local:** 18 de março de 2025, às 14 horas, na sede da CL Tecnologia S.A. ("Companhia"), situada na Rua Arquiteto Olavo Redig de Campos, 105, 24º andar, Torre B, bairro Vila São Francisco, no Município de São Paulo, Estado de São Paulo, CEP: 04711-904.

**Convocação e Presença:** Dispensada a convocação, e considerada sanada a falta de publicação do aviso aos acionistas, em face da presença dos acionistas representando a totalidade do capital social da Companhia, nos termos do artigo 124, § 4º, da Lei 6.404/76, conforme assinatura aposta no livro próprio.

**Mesa:** **Presidente** – Sr. Wagner Dutra de Lima  
**Secretário** – Sr. Otávio Menezes

**Ordem do dia:** Análise, deliberação e votação acerca: **(i)** das contas da administração, o Balanço Patrimonial e demais demonstrações financeiras referentes aos exercícios sociais findos em 31 de dezembro de 2022, 2023 e 2024; **(ii)** das propostas de destinação dos resultados do referido exercício; **(iii)** reeleição do membro da Diretoria; **(iv)** aprovação da prorrogação do prazo para integralização do capital social da companhia e consequente alteração da Cláusula 5ª; e **(v)** consolidação do Estatuto Social da Companhia.

**Deliberações:** Por unanimidade, os acionistas aprovaram:

- (i)** As contas da administração, o Balanço Patrimonial e demais demonstrações financeiras referentes aos exercícios sociais dos anos de 2022, 2023 e 2024, sendo que as cópias das contas da administração e das demonstrações financeiras foram disponibilizadas aos acionistas com 1 (um) mês de antecedência da data marcada para realização desta assembleia;
- (ii)** A destinação do resultado negativo dos exercícios de 2022, 2023 e 2024.

DUCESP  
14 04 25

Exercício	Resultado	Destinação
2022	Negativo	Conta de prejuízos acumulados da Companhia
2023	Negativo	Conta de prejuízos acumulados da Companhia
2024	Negativo	Conta de prejuízos acumulados da Companhia

(iii) Reeleição do membro da Diretoria: Reeleição, para o cargo de Diretor Presidente, do Sr. **Wagner Dutra de Lima**, brasileiro, casado, empresário, portador da cédula de identidade RG nº 17.259.686 SSP/SP, inscrito no CPF/MF sob nº 077.844.138-58, com endereço comercial Rua Arquiteto Olavo Redig de Campos, 105, 24º andar, Torre B, bairro Vila São Francisco, no Município de São Paulo, Estado de São Paulo, CEP: 04711-904. O mandato do Diretor eleito será de 03 (três) anos findando em 18 de março de 2028.

O Diretor aqui eleito fica, neste ato, empossado no referido cargo mediante assinatura do respectivo termo de posse anexo na presente ata, no qual consigna-se que, sob as penas da lei, não está impedido de exercer a administração da Companhia, por lei especial, ou em virtude de condenação criminal, ou por se encontrar sob os efeitos dela, a pena que vede, ainda que temporariamente, o acesso a cargos públicos; ou por crime falimentar, de prevaricação, peita ou suborno, concussão, peculato, ou contra a economia popular, a fé pública ou a propriedade. A remuneração anual do membro da Diretoria será fixada em outra assembleia a ser oportunamente convocada.

(iv) Prorrogar o prazo para integralização do capital para 18 de março de 2029. Por conseguinte fica alterado o caput da Cláusula 5ª do Estatuto Social da Companhia para refletir tal deliberação quanto a prorrogação do prazo para integralização do capital social. Desta forma a referida Cláusula terá a seguinte nova redação:

*“Cláusula 5ª – O capital social, totalmente subscrito, é de R\$10.000,00 (dez mil reais), dividido em 10.000 (dez mil) ações ordinárias nominativas, sem valor nominal, dos quais encontra-se totalmente integralizado o montante de R\$1.000,00 (mil reais), sendo que o saldo remanescente da subscrição do capital será integralizado pelos acionistas até 18 de março de 2029, em moeda corrente nacional.”*

(v) Consolidar o Estatuto Social da Companhia, cuja nova redação vigorará, a partir da presente data, nos termos do anexo III da presente ata.

JUCESP  
14 04 25

**Encerramento:** Nada mais havendo a tratar, foi encerrada a assembleia, lavrando-se a presente ata, a qual foi lida, achada conforme, aprovada e por todos os presentes assinada.

Certificamos que a presente ata é cópia fiel da arquivada no livro próprio.

---

Wagner Dutra de Lima  
Acionista/Presidente

---

Otávio Menezes  
Secretário



SECRETARIA DE DESENVOLVIMENTO  
ECONOMICO - JUCESP

SEM VALOR DE CERTIDÃO

JUCESP  
11  
14 ABR 2025  
SEDE

SECRETARIA DE DESENVOLVIMENTO  
ECONOMICO - JUCESP

*Aluizio E. Soares Junior*  
ALUIZIO E. SOARES JUNIOR  
SECRETARIO GERAL EM EXERCICIO

CERTIFICADO DE REGISTRO  
SOB O NUMERO  
131.626/25-5

JUCESP



DUCESP  
14 04 25

ANEXO I

CL TECNOLOGIA S.A.

CNPJ/MF nº 14.310.770/0001-45

NIRE 35.300.411.943

Lista de presença de acionistas na Assembleia Geral Ordinária  
realizada em 18 de março de 2025

ACIONISTAS	AÇÕES (ON)	%	Assinaturas
Wagner Dutra de Lima	9.900	99%	
Victor Ricardo Dutra de Lima	100	1%	
<b>Total</b>	<b>10.000</b>	<b>100%</b>	

*Certificamos que a presente ata é cópia fiel da arquivada no livro próprio.*

Wagner Dutra de Lima  
Presidente/Acionista

Otávio Menezes  
Secretário

DUCE SP  
14 04 25

## ANEXO II

**CL TECNOLOGIA S.A.**  
CNPJ/MF nº 14.310.770/0001-45  
NIRE 35.300.411.943

### Termo de Posse e Desimpedimento

Neste ato, o Sr. **Wagner Dutra de Lima**, brasileiro, casado, empresário, portador da cédula de identidade RG nº 17.259.686 SSP/SP, inscrito no CPF/MF sob nº 077.844.138-58, com endereço comercial localizado na Rua Arquiteto Olavo Redig de Campos, 105, 24º andar, Torre B, bairro Vila São Francisco, no Município de São Paulo, Estado de São Paulo, CEP: 04711-904, neste ato nomeado **Diretor Presidente** da Companhia, para um mandato de 3 (três) anos contados da presente data.

O Sr. **Wagner Dutra de Lima** declara, para os devidos fins e sob as penas da lei, que não está impedido de exercer a administração da Companhia, por lei especial, ou em virtude de condenação criminal, ou por se encontrar sob os efeitos dela, a pena que vede, ainda que temporariamente, o acesso a cargos públicos; ou por crime falimentar, de prevaricação, peita ou suborno, concussão, peculato, ou contra a economia popular, a fé pública ou a propriedade, como previsto no §1º do artigo 147 da Lei nº 6.404/76.

São Paulo, 18 de março de 2025.

---

**Wagner Dutra de Lima**

DUCESP  
14 04 25

### ANEXO III

**CL TECNOLOGIA S.A.**  
CNPJ/MF nº 14.310.770/0001-45  
NIRE 35.300.411.943

#### ESTATUTO SOCIAL

#### CAPÍTULO I – DENOMINAÇÃO, SEDE, OBJETO SOCIAL E DURAÇÃO

**Cláusula 1ª** – A **CL TECNOLOGIA S.A.** (“Companhia”) é uma sociedade por ações que se rege pelo presente Estatuto Social e pela legislação aplicável.

**Cláusula 2ª** – A Companhia tem sua sede e foro nesta capital do Estado de São Paulo, na Rua Arquiteto Olavo Redig de Campos, 105, 24º andar, Torre B, bairro Vila São Francisco, no Município de São Paulo, Estado de São Paulo, CEP: 04711-904, podendo, por deliberação dos acionistas, abrir e fechar filiais, escritórios, estabelecimentos, ou outras dependências em todo território nacional e no exterior.

**Cláusula 3ª** – A Companhia tem por objeto social a prestação de serviços de informática consistentes em: (i) assessoria, consultoria e treinamento na área de informática; (ii) desenvolvimento de sites, portais, blogs e todo e qualquer meio de comunicação eletrônica disponível na Internet; (iii) desenvolvimento e implantação de sistemas computacionais; (iv) implantação, instalação, manutenção, suporte técnico e atualização de sistema computacional; (v) desenvolvimento e licenciamento de software; (vi) implantação e manutenção de sistemas de digitalização, gerenciamento e armazenamento de documentos em meio magnético ou óptico; (vii) desenvolvimento de conteúdo e soluções tecnológicas de ensino a distância para segmento de trânsito; (viii) desenvolvimento de ferramentas para aplicativos destinados a avaliação teórica por meio eletrônico; (ix) desenvolvimento de ferramenta tecnológica destinada a monitoramento eletrônico de ambientes de aplicação de avaliações; (x) podendo, ainda, participar de outras sociedades, como sócia ou acionista.

**Cláusula 4ª** - O prazo de duração da Companhia é indeterminado.

DUCE SP  
14 04 25

## CAPÍTULO II – CAPITAL SOCIAL E AÇÕES

**Cláusula 5ª** – O capital social, totalmente subscrito, é de R\$10.000,00 (dez mil reais), dividido em 10.000 (dez mil) ações ordinárias nominativas, sem valor nominal, dos quais encontra-se totalmente integralizado o montante de R\$1.000,00 (mil reais), sendo que o saldo remanescente da subscrição do capital será integralizado pelos acionistas até 18 de março de 2029, em moeda corrente nacional.

**Cláusula 6ª** – A propriedade das ações da Companhia presumir-se-á pela inscrição do nome do acionista no livro “Registro de Ações Nominativas”, e a Companhia somente emitirá certificados de ações e requerimento dos acionistas.

## CAPÍTULO II – ASSEMBLEIA GERAL

**Cláusula 7ª** – A Assembleia Geral reunir-se-á, ordinariamente, dentro de 4 (quatro) meses seguintes ao término do exercício social e, extraordinariamente, sempre que convocada, com observância dos preceitos legais.

**Parágrafo único** – A convocação será feita por qualquer dos diretores ou por aqueles a quem a lei atribuir essa competência.

**Cláusula 8ª** - A Assembleia será instalada e presidida pelo Diretor Presidente da Companhia, que convidará um dos presentes para secretariar os trabalhos.

§ 1º - Na ausência do Diretor Presidente, a Assembleia Geral será instalada por qualquer dos acionistas presentes e presidida por aquele que, dentre eles e por eles, for escolhido.

§ 2º - O acionista poderá ser representado na Assembleia Geral por procurador, nos termos do parágrafo primeiro do artigo 126 da Lei nº 6.404, de 15.12.1976, desde que o instrumento de procuração tenha sido depositado na sede social até 24 (vinte e quatro) horas antes da hora para a qual estiver convocada a Assembleia.

**Cláusula 9ª** – Somente poderão tomar parte da Assembleia Geral os acionistas cujas ações estejam registradas em seu nome, no livro próprio, até 3 (três) dias antes da data da Assembleia Geral.



**Cláusula 10** – A Assembleia Geral tem poderes para decidir todos os negócios relativos ao objeto da Companhia e tomar as resoluções que julgar convenientes à sua defesa e desenvolvimento.

**Cláusula 11** – Salvo quando a lei ou este Estatuto Social exigir quórum qualificado, as deliberações da Assembleia Geral tomadas por maioria absoluta de votos, não computados os votos em branco.

§ 1º - A Companhia observará acordo de acionista arquivado em sua sede, destinado a disciplinar a circulação das ações.

§ 2º - Caberá ao Presidente da Assembleia, a pedido do acionista interessado, declarar a invalidade de voto proferido com infração ao acordo de acionistas arquivados na sede da Companhia.

#### CAPÍTULO IV – ADMINISTRAÇÃO DA COMPANHIA

**Cláusula 12** – A Companhia será administrada pela Diretoria, composta de Diretor Presidente, de acordo com as atribuições e poderes conferidos pela legislação aplicável e pelo presente estatuto social.

**Cláusula 13** - O Diretor, pessoa natural, residente no país, acionista ou não, será eleito pela Assembleia Geral e por ela destituíveis a qualquer tempo, com mandato de 03 (três) anos, podendo ser reeleitos.

§ 1º - O prazo de gestão estender-se-á até a investidura do novo diretor eleito.

§ 2º - O membro da Diretoria está dispensado da prestação de garantia de gestão.

**Cláusula 14** – A representação da Companhia, em juízo ou fora dele, será exercida isoladamente pelo Diretor Presidente, observado o disposto nos parágrafos seguintes.

§ 1º - A Companhia, representada na forma do disposto no parágrafo anterior, poderá nomear procuradores, cujo mandato deverá ter prazo limitado, nunca superior a 1 (um) ano, salvo no caso de procuração outorgada a advogados, para fins judiciais ou para processos administrativos, hipóteses em que o prazo poderá ser indeterminado.

DUCE SP  
14 04 25

§ 2º - No caso de morte do Diretor Presidente, o Diretor poderá representar a Companhia nos atos ordinários voltados à sua gestão, ficando-lhe vedado praticar atos que impliquem na aquisição, alienação ou oneração de bens imóveis, veículos e/ou participações societárias.

**Cláusula 15** – A Diretoria terá remuneração que for fixada pela Assembleia Geral.

#### CAPÍTULO V – CONSELHO FISCAL

**Cláusula 16** – A Companhia terá um Conselho Fiscal, com as atribuições da lei, composto de 3 (três) membros e igual número de suplentes, todos residentes no país, acionistas ou não.

**Parágrafo único** – O Conselho Fiscal não funcionará permanentemente e somente será instalado a pedido dos acionistas, nos termos da lei.

**Cláusula 17** – Quando em exercício, o Conselho Fiscal será remunerado de acordo com o que for determinado pela Assembleia que o eleger, observado o limite estabelecido no § 3º do artigo 162 da Lei nº 6.404, de 15/12/1976.

#### CAPÍTULO VI – EXERCÍCIO SOCIAL, DEMONSTRAÇÕES FINANCEIRAS E DESTINAÇÃO DO LUCRO

**Cláusula 18** – O exercício social terminará em 31 de dezembro de cada ano, findo o qual a Diretoria fará as demonstrações financeiras do exercício, as quais serão submetidas à Assembleia Geral Ordinária.

**Parágrafo único** – As demonstrações financeiras registrarão a destinação dos lucros do exercício, observado o seguinte:

- a) 5% (cinco por cento) para formação do fundo de reserva legal, até atingir 20% (vinte por cento) do capital social subscrito;
- b) Pagamento do dividendo obrigatório, fixado na cláusula 19, infra; e
- c) O lucro remanescente terá a destinação deliberada pela Assembleia Geral.

**Cláusula 19** – A Companhia distribuirá como dividendo obrigatório, em cada exercício social, valor correspondente a 5% (cinco por cento) do lucro líquido do exercício.

DUCESP  
14 04 25

**Parágrafo único** – Por deliberação da Diretoria e à conta de lucros acumulados ou reservas de capital, o dividendo obrigatório poderá ser pago antecipadamente, no curso do exercício e até a Assembleia Geral Ordinária que determinar o respectivo montante; esses pagamentos serão compensados com o valor do dividendo obrigatório do exercício.

**Cláusula 20** – A Companhia poderá, por deliberação da Diretoria, levantar balanços intermediários, intercalares e/ou extraordinários para fins contábeis ou para distribuição de lucros.

#### CAPÍTULO VII – DA LIQUIDAÇÃO

**Cláusula 21** – A Companhia entrará em liquidação nos casos previstos em lei ou por deliberação da Assembleia Geral, que nomeará o liquidante e fixará sua remuneração.

**Cláusula 22** – Para dirimir qualquer questão decorrente desde Estatuto Social ou a ele -relativa, fica eleito o foro da Comarca de São Paulo, Capital do Estado de São Paulo.

\*\*\*



**NPJ** 4.310.770/0001-45 **Razão Social** CL TECNOLOGIA S.A. **Data de Publicação** 17/03/2025 17:29:40 **Hash de Publicação** E6289A6215F300C9BFF316F66BA6959A14D97161

**Demonstração do Resultado do Exercício (DRE)**

**Data de Início** 01/01/2024 **Data de Fim** 31/12/2024 **Consolidada** Não **Origem** Participante-Upload

**Título**  
DEMONSTRAÇÃO DO RESULTADO DO EXERCÍCIO EM 31/12/2024

**Descrição**  
DRE 2024

**Anexos**

Tipo de Anexo	Título	Descrição
Outro - Anexo	BALANÇO PATRIMONIAL 2024	BALANÇO PATRIMONIAL 2024

SEM VALOR DE CERTIDÃO

Nome

CPF/CNPJ

Data Publicação

Perfil

Tipo de Acesso

CL TECNOLOGIA S A:14310770000145

14.310.770/0001-45

17/03/2025 16:29:40

Participante

Certificado Digital

14 04 25

SEM VALOR DE CERTIDÃO

DEMONSTRAÇÃO DO RESULTADO DO EXERCÍCIO EM 31/12/2024

Descrição	Saldo	Total
RECEITA OPERACIONAL LÍQUIDA		0,00
RECEITO OPERACIONAL BRUTO		0,00
DESPESAS E RECEITAS OPERACIONAL		(42.705,66)
<b>DESPESAS GERAIS</b>		
DEPRECIACOES E AMORTIZACOES	(809,23)	
SERVIÇOS DE CONSULTORIA	(7.318,60)	
SERVIÇOS DE CONTABILIDADE	(11.301,83)	
	(23.276,00)	(42.705,66)
<b>DESPESAS TRIBUTARIAS</b>		
TAXAS E IMPOSTOS	(4.003,28)	(4.003,28)
<b>DESPESAS FINANCEIRAS</b>		
DESPESAS BANCARIAS	(3.720,80)	
JUROS S/IMPOSTOS	(59.681,02)	
JUROS PASSIVO	(22,26)	(63.424,08)
<b>RECEITAS FINANCEIRAS</b>		
RENDIMENTOS S/ APLICACOES FINANCEIRAS	1,42	
RENTISTIA	79.211,69	79.213,11
<b>RESULTADO DO EXERCÍCIO ANTES DA PROVISÃO P/IRPJ E CSLL</b>		(30.919,91)
<b>RESULTADO DO EXERCÍCIO</b>		(30.919,91)
<b>REAJUSTO DO EXERCÍCIO</b>		(30.919,91)

JOSE PAULO, 14 de Março de 2025  
 WAGNER DUTRA DE LIMA  
 CNPJ:07784413858  
 Assinado de forma digital por WAGNER DUTRA DE LIMA:07784413858  
 Dados: 2025.03.17 13:09:21 -03'00'

ADALBERTO CARDOSO:57996997853  
 Assinado de forma digital por ADALBERTO CARDOSO:57996997853  
 Dados: 2025.03.14 16:39:12 -03'00'

ADALBERTO CARDOSO  
 Reg. no CRC - SP sob o No. 1SP201495/O-0  
 CPF: 579.969.978-53

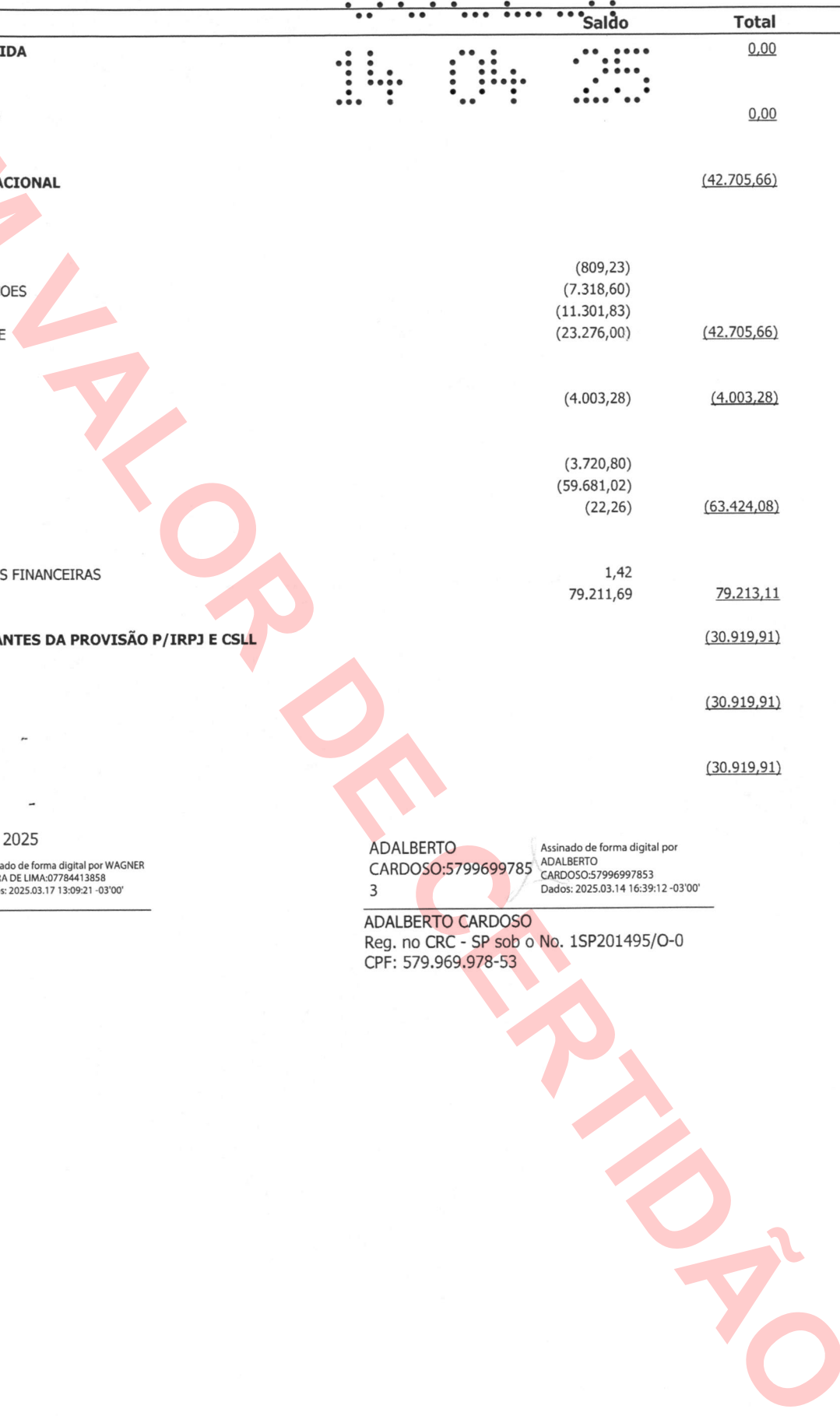

**BALANÇO PATRIMONIAL**

<b>Descrição</b>	<b>Saldo Atual</b>
<b>ATIVO</b>	<b>1.018.369,55D</b>
<b>ATIVO CIRCULANTE</b>	<b>250.642,83D</b>
<b>DISPONÍVEL</b>	<b>12,95D</b>
<b>BANCOS CONTA MOVIMENTO</b>	<b>7,00D</b>
BANCO SANTANDER	7,00D
<b>APLICACOES FINANCEIRAS</b>	<b>5,95D</b>
BANCO SANTANDER	5,95D
<b>CREDITOS</b>	<b>250.629,88D</b>
<b>ADIANTAMENTO A FORNECEDORES</b>	<b>855,75D</b>
ADIANTAMENTO A FORNECEDORES	855,75D
<b>IMPOSTOS A COMPENSAR</b>	<b>239.774,13D</b>
IRRF S/ APLICACAO FINANCEIRA	0,15D
SALDO NEGATIVO IRPJ 2016	6.648,32D
SALDO NEGATIVO CSLL 2016	119.201,90D
SALDO NEGATIVO IRPJ 2017	78.921,46D
SALDO NEGATIVO CSLL 2017	35.002,30D
<b>OUTROS CREDITOS</b>	<b>10.000,00D</b>
DEPOSITO EM GARANTIA	10.000,00D
<b>ATIVO NÃO CIRCULANTE</b>	<b>767.726,72D</b>
<b>REALIZÁVEL A LONGO PRAZO</b>	<b>764.153,69D</b>
<b>CONTRATO DE MUTUO</b>	<b>764.153,69D</b>
WAGNER DUTRA DE LIMA	337.756,63D
TECNOWISE TECNOLOGIA DE TRANSITO LTDA	426.397,06D
<b>IMOBILIZADO</b>	<b>3.573,03D</b>
<b>IMOBILIZADO OPERACIONAL</b>	<b>89.708,77D</b>
TELEFONIA	5.112,00D
MOVEIS E UTENSILIOS	29.412,99D
MAQUINAS E EQUIPAMENTOS	2.068,14D
COMPUTADORES E PERIFERICOS	53.115,64D
<b>(-) DEPRECIACAO ACUMULADA</b>	<b>86.135,74C</b>
(-) TELEFONIA	4.004,40C
(-) MÓVEIS E UTENSILIOS	27.479,52C
(-) MAQUINAS E EQUIPAMENTOS	1.536,18C
(-) COMPUTADORES E PERIFERICOS	53.115,64C
<b>PASSIVO</b>	<b>1.018.369,55C</b>
<b>PASSIVO CIRCULANTE</b>	<b>12.002.926,15C</b>
<b>FORNECEDORES</b>	<b>604,08C</b>
<b>FORNECEDORES</b>	<b>604,08C</b>
FORNECEDORES	604,08C
<b>EMPRESTIMOS E FINANCIAMENTOS</b>	<b>4.498.122,52C</b>
<b>EMPRESTIMOS E FINANCIAMENTOS</b>	<b>4.498.122,52C</b>
APLICACIONES DE SIMULACION SIMTEC S.L	4.498.122,52C
<b>OBRIGACOES TRIBUTARIAS</b>	<b>8.540,48C</b>
<b>IMPOSTOS A RECOLHER</b>	<b>187,13C</b>
PIS/COFINS/CSLL RETIDOS A RECOLHER	17,26C
ICMS A RECOLHER	169,87C
<b>PARCELAMENTOS</b>	<b>8.353,35C</b>
PARCELAMENTO ACORDO DE TRANSAÇÃO PGFN PROSIMULADOR	628,43C
PARCELAMENTO ACORDO DE TRANSAÇÃO PGFN INSS PROSIMULADOR	7.724,92C
<b>OUTRAS OBRIGACOES</b>	<b>7.495.659,07C</b>
<b>CONTAS A PAGAR</b>	<b>7.495.659,07C</b>
SIMUMAK SIMULATION	4.996.542,46C
SLN TECNOLOGIA DE TRANSITO S.A.	2.499.116,61C
<b>PASSIVO NÃO CIRCULANTE</b>	<b>10.959.840,38C</b>
<b>EXIGÍVEL A LONGO PRAZO</b>	<b>10.773.932,59C</b>
<b>EMPRESTIMOS E FINANCIAMENTOS</b>	<b>10.773.932,59C</b>
APLICACIONES DE SIMULACION SIMTEC	10.919.386,57C
(-) JUROS S/EMPRESTIMO A TRANSCORRER	145.453,98D

**BALANÇO PATRIMONIAL**

Descrição	Saldo Atual
<b>OBRIGAÇÕES TRIBUTÁRIAS</b>	<b>185.907,79C</b>
<b>PARCELAMENTO</b>	<b>185.907,79C</b>
PARCELAMENTO ISS DIVIDA ATIVA	159.582,41C
PARCELAMENTO ACORDO DE TRANSAÇÃO PGFN PROSIMULADOR	1.863,64C
PARCELAMENTO ACORDO DE TRANSAÇÃO PGFN INSS PROSIMULADOR	24.461,74C
<b>PATRIMONIO LIQUIDO</b>	<b>21.944.396,98D</b>
<b>CAPITAL SOCIAL</b>	<b>1.000,00C</b>
<b>CAPITAL SOCIAL SUBSCRITO</b>	<b>10.000,00C</b>
CAPITAL SOCIAL SUBSCRITO	10.000,00C
<b>(-) CAPITAL SOCIAL A INTEGRALIZAR</b>	<b>9.000,00D</b>
(-) CAPITAL SOCIAL A INTEGRALIZAR	9.000,00D
<b>PREJUIZOS ACUMULADOS</b>	<b>21.945.396,98D</b>
<b>RESULTADOS ACUMULADOS</b>	<b>21.945.396,98D</b>
PREJUIZOS ACUMULADOS	21.945.396,98D

03 PAULO, 14 de Março de 2025

WAGNER DUTRA DE LIMA  
Assinado de forma digital por WAGNER DUTRA DE LIMA:07784413858  
Dados: 2025.03.17 13:08:06 -03'00'

WAGNER DUTRA DE LIMA

CPF: 077.844.138-58

ADALBERTO CARDOSO:57996997853  
Assinado de forma digital por ADALBERTO CARDOSO:57996997853  
Dados: 2025.03.14 16:41:38 -03'00'

ADALBERTO CARDOSO  
Reg. no CRC - SP sob o No. 1SP201495/O-0  
CPF: 579.969.978-53

ORDEM DE CERTIDÃO



CNPJ

Razão Social

Data de Publicação

Hash de Publicação

4.310.770/0001-45

CL TECNOLOGIA S.A.

17/03/2025 16:23:23

F1A6CF9658A1AE6803563B467592D6761C1853E

**Demonstração do Resultado do Exercício (DRE)**

Data de Início

Data de Fim

Consolidada

Origem

01/01/2023

31/12/2023

Não

Participante-Upload

Título

DEMONSTRAÇÃO DO RESULTADO DO EXERCÍCIO EM 31/12/2023

Descrição

DRE 2023

**Anexos**

Tipo de Anexo

Título

Descrição

Outro - Anexo

BALANÇO PATRIMONIAL 2023

BALANÇO PATRIMONIAL 2023

SEM KALOR D E D E CERTIDÃO

Nome

CPF/CNPJ

Data Publicação

Perfil

Tipo de Acesso

CL TECNOLOGIA S A:14310770000145

14.310.770/0001-45

17/07/2025 16:23:23

Participante

Certificado Digital



SEM VALOR DE CERTIDÃO

DEMONSTRAÇÃO DO RESULTADO DO EXERCÍCIO EM 31/12/2023

Descrição	Saldo	Total
RECEITA OPERACIONAL LÍQUIDA		0,00
REVENHO OPERACIONAL BRUTO		0,00
SPESAS E RECEITAS OPERACIONAL		(59.520,65)
<b>SPESAS GERAIS</b>		
SERVIÇOS DE CONSULTORIA	(32.643,72)	
SERVIÇOS DE CONTABILIDADE	(26.876,93)	(59.520,65)
<b>SPESAS TRIBUTARIAS</b>		
TAXAS E IMPOSTOS	(317,85)	(317,85)
<b>SPESAS FINANCEIRAS</b>		
DESPESAS BANCARIAS	(3.902,11)	
DOF	(0,34)	(3.902,45)
<b>RECEITAS FINANCEIRAS</b>		
RENDIMENTOS S/ APLICACOES FINANCEIRAS	0,86	0,86
<b>RESULTADO DO EXERCÍCIO ANTES DA PROVISÃO P/IRPJ E CSLL</b>		(63.740,09)
<b>RESULTADO DO EXERCÍCIO</b>		(63.740,09)
<b>REAJUSTO DO EXERCÍCIO</b>		(63.740,09)

SÃO PAULO, 14 de Março de 2025  
 WAGNER DUTRA DE LIMA  
 Assinado de forma digital por WAGNER DUTRA DE LIMA:07784413858  
 Dados: 2025.03.17 13:09:01 -03'00'  
 WAGNER DUTRA DE LIMA  
 CPF: 077.844.138-58

ADALBERTO CARDOSO:57996997853  
 Assinado de forma digital por ADALBERTO CARDOSO:57996997853  
 Dados: 2025.03.14 16:43:17 -03'00'  
 ADALBERTO CARDOSO  
 Reg. no CRC - SP sob o No. 1SP201495/O-0  
 CPF: 579.969.978-53

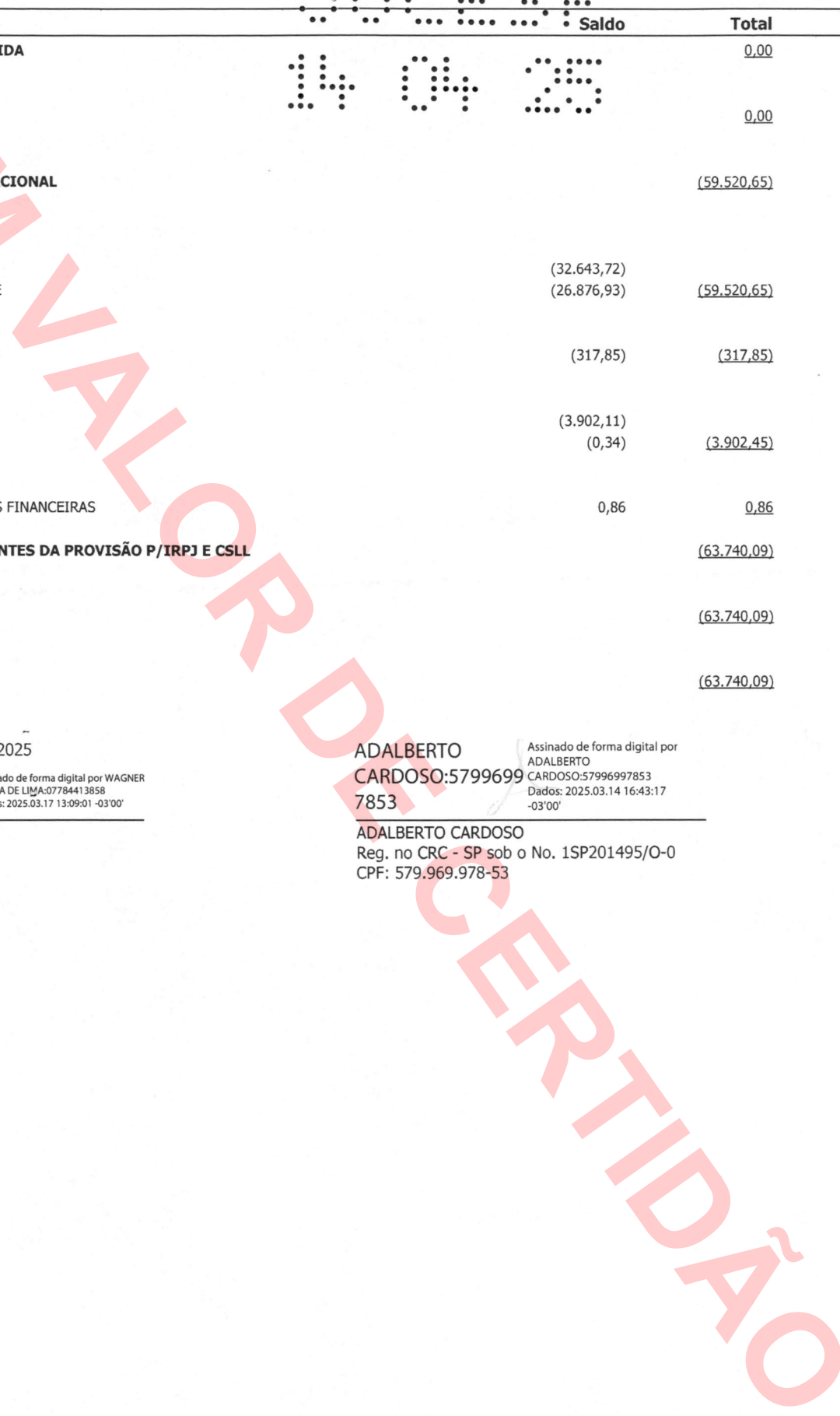

BALANÇO PATRIMONIAL

Descrição	Saldo Atual
<b>ATIVO</b>	<b>1.025.374,46D</b>
<b>ATIVO CIRCULANTE</b>	<b>250.329,14D</b>
<b>DISPONÍVEL</b>	<b>555,16D</b>
<b>APLICACOES FINANCEIRAS</b>	<b>555,16D</b>
BANCO SANTANDER	555,16D
<b>CREDITOS</b>	<b>249.773,98D</b>
<b>IMPOSTOS A COMPENSAR</b>	<b>239.773,98D</b>
SALDO NEGATIVO IRPJ 2016	6.648,32D
SALDO NEGATIVO CSLL 2016	119.201,90D
SALDO NEGATIVO IRPJ 2017	78.921,46D
SALDO NEGATIVO CSLL 2017	35.002,30D
<b>OUTROS CREDITOS</b>	<b>10.000,00D</b>
DEPOSITO EM GARANTIA	10.000,00D
<b>ATIVO NÃO CIRCULANTE</b>	<b>775.045,32D</b>
<b>REALIZÁVEL A LONGO PRAZO</b>	<b>764.153,69D</b>
<b>CONTRATO DE MUTUO</b>	<b>764.153,69D</b>
WAGNER DUTRA DE LIMA	337.756,63D
TECNOWISE TECNOLOGIA DE TRANSITO LTDA	426.397,06D
<b>IMOBILIZADO</b>	<b>10.891,63D</b>
<b>IMOBILIZADO OPERACIONAL</b>	<b>89.708,77D</b>
TELEFONIA	5.112,00D
MOVEIS E UTENSILIOS	29.412,99D
MAQUINAS E EQUIPAMENTOS	2.068,14D
COMPUTADORES E PERIFERICOS	53.115,64D
<b>(-) DEPRECIACAO ACUMULADA</b>	<b>78.817,14C</b>
(-) TELEFONIA	2.982,00C
(-) MÓVEIS E UTENSILIOS	21.596,90C
(-) MAQUINAS E EQUIPAMENTOS	1.122,60C
(-) COMPUTADORES E PERIFERICOS	53.115,64C
<b>PASSIVO</b>	<b>1.025.374,46C</b>
<b>PASSIVO CIRCULANTE</b>	<b>12.005.336,53C</b>
<b>EMPRESTIMOS E FINANCIAMENTOS</b>	<b>4.498.122,52C</b>
<b>EMPRESTIMOS E FINANCIAMENTOS</b>	<b>4.498.122,52C</b>
APLICACIONES DE SIMULACION SIMTEC S.L	4.498.122,52C
<b>OBRIGACOES TRIBUTARIAS</b>	<b>159.303,10C</b>
<b>IMPOSTOS A RECOLHER</b>	<b>6.417,47C</b>
IRRF A RECOLHER	1.528,80C
IRPJ A RECOLHER	15,54C
CONTRIBUICAO SOCIAL A RECOLHER	9,33C
COFINS A RECOLHER	362,89C
PIS A RECOLHER	58,97C
PIS/COFINS/CSLL RETIDOS A RECOLHER	4.272,07C
ICMS A RECOLHER	169,87C
<b>PARCELAMENTOS</b>	<b>152.885,63C</b>
PARCELAMENTO INSS NUMERO 617941777	152.885,63C
<b>OUTRAS OBRIGACOES</b>	<b>7.347.910,91C</b>
<b>CONTAS A PAGAR</b>	<b>7.347.910,91C</b>
PROSIMULADOR TECNOLOGIA DE TRANSITO S/A	2.351.368,45C
SIMUMAK SIMULATION	4.996.542,46C
<b>PASSIVO NÃO CIRCULANTE</b>	<b>10.933.515,00C</b>
<b>EXIGÍVEL A LONGO PRAZO</b>	<b>10.773.932,59C</b>
<b>EMPRESTIMOS E FINANCIAMENTOS</b>	<b>10.773.932,59C</b>
APLICACIONES DE SIMULACION SIMTEC	10.919.386,57C
(-) JUROS S/EMPRESTIMO A TRANSCORRER	145.453,98D
<b>OBRIGAÇÕES TRIBUTÁRIAS</b>	<b>159.582,41C</b>
<b>PARCELAMENTO</b>	<b>159.582,41C</b>
PARCELAMENTO ISS DIVIDA ATIVA	159.582,41C
<b>PATRIMONIO LIQUIDO</b>	<b>21.913.477,07D</b>
<b>CAPITAL SOCIAL</b>	<b>1.000,00C</b>
<b>CAPITAL SOCIAL SUBSCRITO</b>	<b>10.000,00C</b>





**NPJ** 4.310.770/0001-45 **Razão Social** CL TECNOLOGIA S.A. **Data de Publicação** 17/03/2025 16:20:59 **Hash de Publicação** 1EF72F042A7FC28604EBED798F9737AE7CFE692

**Demonstração do Resultado do Exercício (DRE)**

**Data de Início** 01/01/2022 **Data de Fim** 31/12/2022 **Consolidada** Não **Origem** Participante-Upload

**Título**  
DEMONSTRAÇÃO DO RESULTADO DO EXERCÍCIO EM 31/12/2022

**Descrição**  
DRE 2022

**Anexos**

Tipo de Anexo	Título	Descrição
Outro - Anexo	BALANÇO PATRIMONIAL 2022	BALANÇO PATRIMONIAL 2022

SEM VALOR DE CERTIDÃO

Publicante

Nome

CPF/CNPJ

Data Publicação

Perfil

Tipo de Acesso

CL TECNOLOGIA S A:14310770000145

14.310.770/0001-45

17/03/2025 16:20:59

Participante

Certificado Digital

14

04

25

SEM VALOR DE CERTIDÃO

## DEMONSTRAÇÃO DO RESULTADO DO EXERCÍCIO EM 31/12/2022

Descrição	Saldo	Total
RECEITA OPERACIONAL LÍQUIDA	14 04 25	0,00
RECEITA OPERACIONAL BRUTA		0,00
DESPESAS E RECEITAS OPERACIONAL		(22.437,47)
<b>DESPESAS GERAIS</b>		
DESPESAS DE CONSULTORIA	(997,00)	
DESPESAS DE CONTABILIDADE	(21.440,47)	(22.437,47)
<b>DESPESAS TRIBUTARIAS</b>		
DESPESAS DE TAXAS E IMPOSTOS	(32,16)	(32,16)
<b>DESPESAS FINANCEIRAS</b>		
DESPESAS BANCARIAS	(2.801,40)	
DESPESAS DE JUROS S/IMPOSTOS	(24.713,22)	(27.514,62)
<b>RESULTADO DO EXERCÍCIO ANTES DA PROVISÃO P/IRPJ E CSLL</b>		(49.984,25)
<b>RESULTADO DO EXERCÍCIO</b>		(49.984,25)
<b>REAJUSTO DO EXERCÍCIO</b>		(49.984,25)

SÃO PAULO, 14 de Março de 2025

WAGNER DUTRA DE LIMA  
CPF: 07784413858Assinado de forma digital por WAGNER  
DUTRA DE LIMA:07784413858  
Dados: 2025.03.17 13:08:38 -03'00'

WAGNER DUTRA DE LIMA

CPF: 077.844.138-58

ADALBERTO  
CARDOSO:57996997853Assinado de forma digital por  
ADALBERTO CARDOSO:57996997853  
Dados: 2025.03.14 16:42:22 -03'00'ADALBERTO CARDOSO  
Reg. no CRC - SP sob o No. 1SP201495/O-0  
CPF: 579.969.978-53

BALANÇO PATRIMONIAL

Descrição	Saldo Atual
<b>ATIVO</b>	
<b>ATIVO CIRCULANTE</b>	<b>1.145.014,11D</b>
<b>DISPONÍVEL</b>	<b>369.968,79D</b>
<b>APLICACOES FINANCEIRAS</b>	<b>462,55D</b>
BANCO SANTANDER	462,55D
<b>CREDITOS</b>	<b>369.506,24D</b>
<b>ADIANTAMENTO A FORNECEDORES</b>	<b>119.731,98D</b>
ADIANTAMENTO A FORNECEDORES	119.731,98D
<b>IMPOSTOS A COMPENSAR</b>	<b>239.774,26D</b>
IRRF S/ APLICACAO FINANCEIRA	0,28D
SALDO NEGATIVO IRPJ 2016	6.648,32D
SALDO NEGATIVO CSLL 2016	119.201,90D
SALDO NEGATIVO IRPJ 2017	78.921,46D
SALDO NEGATIVO CSLL 2017	35.002,30D
<b>OUTROS CREDITOS</b>	<b>10.000,00D</b>
DEPOSITO EM GARANTIA	10.000,00D
<b>ATIVO NÃO CIRCULANTE</b>	<b>775.045,32D</b>
<b>REALIZÁVEL A LONGO PRAZO</b>	<b>764.153,69D</b>
<b>CONTRATO DE MUTUO</b>	<b>764.153,69D</b>
WAGNER DUTRA DE LIMA	337.756,63D
TECNOWISE TECNOLOGIA DE TRANSITO LTDA	426.397,06D
<b>IMOBILIZADO</b>	<b>10.891,63D</b>
<b>IMOBILIZADO OPERACIONAL</b>	<b>89.708,77D</b>
TELEFONIA	5.112,00D
MOVEIS E UTENSILIOS	29.412,99D
MAQUINAS E EQUIPAMENTOS	2.068,14D
COMPUTADORES E PERIFERICOS	53.115,64D
<b>(-) DEPRECIACAO ACUMULADA</b>	<b>78.817,14C</b>
(-) TELEFONIA	2.982,00C
(-) MÓVEIS E UTENSILIOS	21.596,90C
(-) MAQUINAS E EQUIPAMENTOS	1.122,60C
(-) COMPUTADORES E PERIFERICOS	53.115,64C
<b>CONTAS DE COMPENSAÇÃO</b>	<b>0,00</b>
<b>CONTAS DE COMPENSAÇÃO ATIVAS</b>	<b>24.700,00D</b>
<b>CONTAS DE COMPENSAÇÃO ATIVAS</b>	<b>24.700,00D</b>
MERCADORIA REMESSA PARA LOCAÇÃO	24.700,00D
<b>CONTAS DE COMPENSAÇÃO PASSIVAS</b>	<b>24.700,00C</b>
<b>CONTAS DE COMPENSAÇÃO PASSIVAS</b>	<b>24.700,00C</b>
RETORNO MERCADORIA PARA LOCAÇÃO	24.700,00C
<b>PASSIVO</b>	<b>1.145.014,11C</b>
<b>PASSIVO CIRCULANTE</b>	<b>12.084.074,95C</b>
<b>FORNECEDORES</b>	<b>3.139,30C</b>
<b>FORNECEDORES</b>	<b>3.139,30C</b>
SUL AMERICA COMPANHIA DE SEGURO	3.139,30C
<b>EMPRESTIMOS E FINANCIAMENTOS</b>	<b>4.498.122,52C</b>
<b>EMPRESTIMOS E FINANCIAMENTOS</b>	<b>4.498.122,52C</b>
APLICACIONES DE SIMULACION SIMTEC S.L	4.498.122,52C
<b>OBRIGACOES TRABALHISTAS</b>	<b>42.629,02C</b>
<b>FOLHA DE PAGAMENTO</b>	<b>21.000,00C</b>
PROCESSO TRABALHISTA A PAGAR - ACORDOS	21.000,00C
<b>ENCARGOS SOCIAIS A PAGAR</b>	<b>21.629,02C</b>
CONTRIBUICAO SINDICAL A PAGAR	18.141,66C
CONTRIBUIÇÃO ASSISTENCIAL A PAGAR	3.487,36C
<b>OBRIGACOES TRIBUTARIAS</b>	<b>264.653,44C</b>
<b>IMPOSTOS A RECOLHER</b>	<b>6.417,47C</b>
IRRF A RECOLHER	1.528,80C
IRPJ A RECOLHER	15,54C
CONTRIBUICAO SOCIAL A RECOLHER	9,33C
COFINS A RECOLHER	362,89C

**BALANÇO PATRIMONIAL**

Descrição	Saldo Atual
PIS A RECOLHER	58,97C
PIS/COFINS/CSLL RETIDOS A RECOLHER	4.272,07C
ICMS A RECOLHER	169,87C
<b>PARCELAMENTOS</b>	<b>258.235,97C</b>
PARCELAMENTO INSS NUMERO 617941777	204.620,81C
PARCELAMENTO ISS DIVIDA ATIVA	53.615,16C
<b>OUTRAS OBRIGACOES</b>	<b>7.275.530,67C</b>
<b>CONTAS A PAGAR</b>	<b>7.275.530,67C</b>
ADIANTAMENTO DE CLIENTES	2.977,45C
OUTRAS CONTAS A PAGAR	38.342,49C
PROSIMULADOR TECNOLOGIA DE TRANSITO S/A	2.237.668,27C
SIMUMAK SIMULATION	4.996.542,46C
<b>PASSIVO NÃO CIRCULANTE</b>	<b>10.910.676,14C</b>
<b>EXIGÍVEL A LONGO PRAZO</b>	<b>10.773.932,59C</b>
<b>EMPRESTIMOS E FINANCIAMENTOS</b>	<b>10.773.932,59C</b>
APLICACIONES DE SIMULACION SIMTEC	10.919.386,57C
(-) JUROS S/EMPRESTIMO A TRANSCORRER	145.453,98D
<b>OBRIGAÇÕES TRIBUTÁRIAS</b>	<b>136.743,55C</b>
<b>PARCELAMENTO</b>	<b>136.743,55C</b>
PARCELAMENTO INSS NUMERO 617941777	30.776,30C
PARCELAMENTO ISS DIVIDA ATIVA	105.967,25C
<b>PATRIMONIO LIQUIDO</b>	<b>21.849.736,98D</b>
<b>CAPITAL SOCIAL</b>	<b>1.000,00C</b>
<b>CAPITAL SOCIAL SUBSCRITO</b>	<b>10.000,00C</b>
CAPITAL SOCIAL SUBSCRITO	10.000,00C
<b>(-) CAPITAL SOCIAL A INTEGRALIZAR</b>	<b>9.000,00D</b>
(-) CAPITAL SOCIAL A INTEGRALIZAR	9.000,00D
<b>PREJUIZOS ACUMULADOS</b>	<b>21.850.736,98D</b>
<b>RESULTADOS ACUMULADOS</b>	<b>21.850.736,98D</b>
PREJUIZOS ACUMULADOS	21.850.736,98D

JO PAULO, 14 de Março de 2025  
WAGNER DUTRA DE LIMA  
CPF: 07784413858  
Assinado de forma digital por  
WAGNER DUTRA DE LIMA  
LIMA:07784413858  
Dados: 2025.03.17 13:07:23 -03'00'

ADALBERTO CARDOSO:57996997853  
Assinado de forma digital por  
ADALBERTO CARDOSO:57996997853  
Dados: 2025.03.14 16:39:46 -03'00'

ADALBERTO CARDOSO  
Reg. no CRC - SP sob o No. 1SP201495/O-0  
CPF: 579.969.978-53



Cardoso & Associados

CONSULTORIA CONTÁBIL

DECLARAÇÃO

14 04 25

A empresa **CL TECNOLOGIA S/A**, inscrita no CNPJ/MF sob o nº. 14.310.770/0001-45 com sua sede à Rua Arquiteto Olavo Regid de Campos, nº. 105 – 24º andar, sala A, Torre B, CEP 04711-904, no bairro, na Capital, no Estado de São Paulo, representada pelo seu contador **ADALBERTO CARDOSO**, brasileiro, natural da Cidade de Fernandópolis/SP, casado, contador, portador da cédula de identidade RG nº. 8.033.030 SS P/SP, CPF/MF nº. 579.969.978-53 e do CRC 1SP201495/O-0, residente e domiciliado no município de São Paulo, no Estado de São Paulo, à Avenida Duquesa de Goiás, nº. 825 – Apto. 517 – Bairro Real Parque, CEP 05686-002, Declaramos para os devidos fins que a empresa Citada acima, não ultrapassou o limite de Receita Bruta Anual de R \$ 78.000.000, 00 (setenta e oito milhões reais), referente ao exercício 2024

Por se a expressão da verdade, firmo as presente DECLARAÇÃO.

São Paulo, 14 de março de 2025.

**ADALBERTO CARDOSO**

CRC1SP201495/O-0



Rua Jandiatuba, 506



+55 (11) 2039-4141

Clicksign c037b403-0435-46b3-b05f-ba092b1b8c8c