

Grau de Endividamento

Passivo Circulante + Passivo não Circulante (Obrigações a LP)	12.310.263,25	
<hr/>		= 0,75
Patrimônio Líquido	16.361.776,18	

Quanto menor, melhor. O capital de terceiros equivale a 75% do capital próprio.

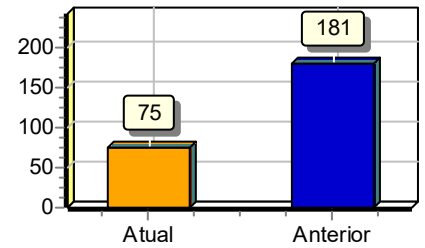

Liquidez Geral

Ativo Circulante + Ativo Realizável a LP	19.024.542,74	
<hr/>		= 1,55
Passivo Circulante + Passivo Não-Circulante (Obrigações a LP)	12.310.263,25	

Quanto maior, melhor. A empresa possui R\$1,55 de ativo Circulante e ativo realizável a longo prazo para cada R\$1,00 de dívida total.

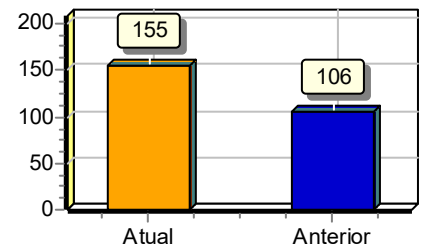

Liquidez Corrente

Ativo Circulante	19.024.542,74	
<hr/>		= 1,60
Passivo Circulante	11.906.569,03	

Quanto maior, melhor. A empresa possui R\$1,60 de ativo circulante para cada R\$1,00 de dívida de curto prazo.

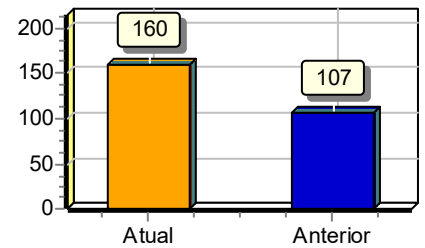

Sob as penas da lei, declaramos que as informações aqui contidas são verdadeiras e nos responsabilizamos por todas elas de acordo com a documentação que nos foi apresentada.

Barueri, 31 de dezembro de 2024.

WAGNER ANDRADE DA SILVA
Administrador
CPF: 413.148.086-72
RG: 13.969.004 Data Expedição:01/02/2018

Ricardo Camargo Toscano
COMPETENCE ASSESSORIA CONTÁBIL LTDA
CRC: 1SP232243/O-8 CNPJ: 57388076000153
RICARDO CAMARGO TOSCANO
Contador
CPF:221.520.578-48 CRC: 1SP219953/O-7
RG: 323835740Data Expedição:





Página de assinaturas

Ricardo Camargo Toscano

Ricardo Toscano
221.520.578-48
Signatário

HISTÓRICO

- 15 jul 2025**
15:55:26  **Ricardo Camargo Toscano** criou este documento. (Email: ricardo@competence.cnt.br, CPF: 221.520.578-48)
- 15 jul 2025**
15:55:27  **Ricardo Camargo Toscano** (Email: ricardo@competence.cnt.br, CPF: 221.520.578-48) visualizou este documento por meio do IP 189.39.218.37 localizado em Santana de Parnaíba - São Paulo - Brazil
- 15 jul 2025**
15:55:29  **Ricardo Camargo Toscano** (Email: ricardo@competence.cnt.br, CPF: 221.520.578-48) assinou este documento por meio do IP 189.39.218.37 localizado em Santana de Parnaíba - São Paulo - Brazil

