

Endividamento Total

Passivo Circulante + Passivo não Circulante (Obrigações a LP)	350.064,62	
<hr/>		
Ativo	5.358.133,27	= 0,07

Quanto menor, melhor. O capital de terceiros representa 7% do ativo total.

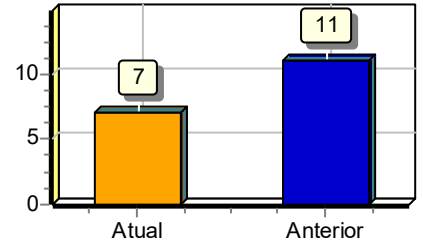

Grau de Endividamento

Passivo Circulante + Passivo não Circulante (Obrigações a LP)	350.064,62	
<hr/>		
Patrimônio Líquido	5.008.068,65	= 0,07

Quanto menor, melhor. O capital de terceiros equivale a 7% do capital próprio.

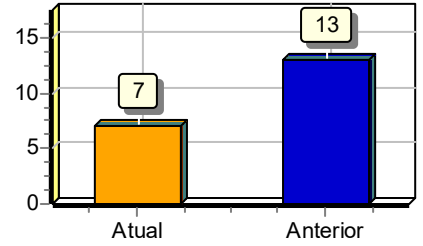

Composição de Endividamento

Passivo Circulante	350.064,62	
<hr/>		
Passivo Circulante + Passivo não Circulante (Obrigações a LP)	350.064,62	= 1,00

Quanto menor, melhor. As obrigações a curto prazo representam 100% das obrigações totais.

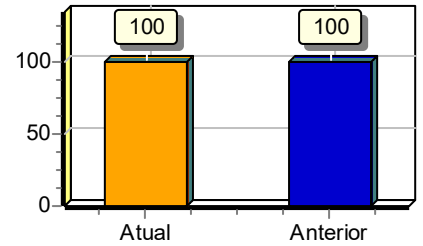

Solvência Geral

Ativo	5.358.133,27	
<hr/>		
Passivo Circulante + Passivo não Circulante (Obrigações a LP)	350.064,62	= 15,31

Quanto maior, melhor. O investimento total equivale a 1531 % do capital de terceiros.

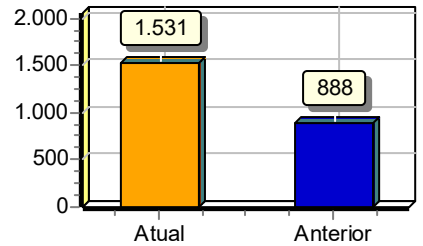

Liquidez Geral

Ativo Circulante + Ativo Realizável a LP	5.356.513,27	
<hr/>		
Passivo Circulante + Passivo Não-Circulante (Obrigações a LP)	350.064,62	= 15,30

Quanto maior, melhor. A empresa possui R\$15,30 de ativo Circulante e ativo realizável a longo prazo para cada R\$1,00 de dívida total.

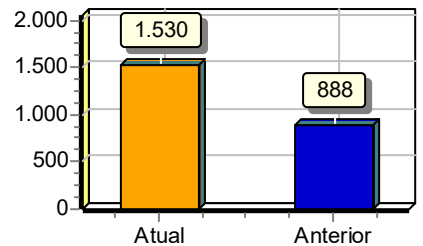

Liquidez Corrente

Ativo Circulante	5.356.513,27	
<hr/>		= 15,30
Passivo Circulante	350.064,62	

Quanto maior, melhor. A empresa possui R\$15,30 de ativo circulante para cada R\$1,00 de dívida de curto prazo.

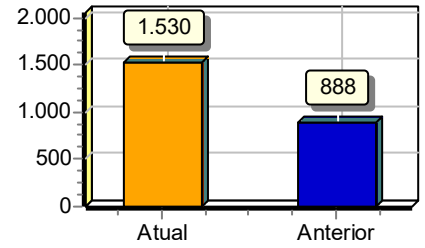

Liquidez Seca

Ativo Circulante - Estoques	5.356.513,27	
<hr/>		= 15,30
Passivo Circulante	350.064,62	

Quanto maior, melhor. A empresa possui R\$15,30 de ativo circulante para cada R\$1,00 de dívida de curto prazo, sem comprometer os estoques.

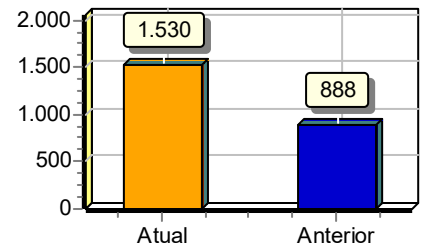

Liquidez Imediata

Ativo Disponível	3.298.721,04	
<hr/>		= 9,42
Passivo Circulante	350.064,62	

Quanto maior, melhor. A empresa possui R\$9,42 de disponibilidades para cada R\$1,00 de dívida de curto prazo.

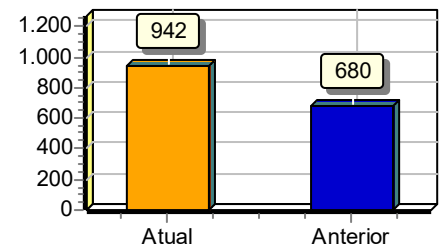

Sob as penas da lei, declaramos que as informações aqui contidas são verdadeiras e nos responsabilizamos por todas elas de acordo com a documentação que nos foi apresentada.

Nilópolis, 31 de dezembro de 2024.

PAULO CÉSAR DE BARROS BAPTISTA
Procurador
CPF:00925692778
RG:0103457321 Data de expedição:
Administrador

PAULO CÉSAR DE BARROS BAPTISTA
CRC:069719 CNPJ:925692778
Paulo César de Barros Baptista
Contador
CPF:009.256.927-78 CRC:069719
RG: Data de expedição: