

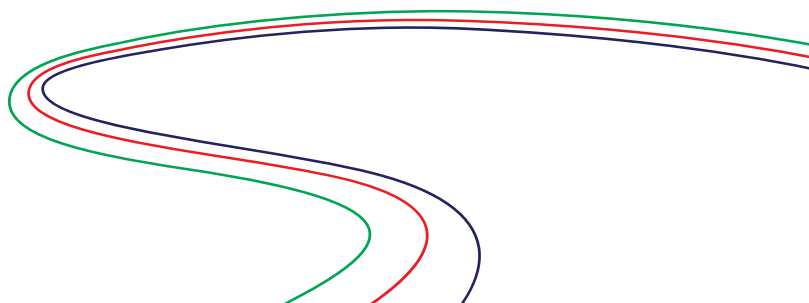

Demonstrações Contábeis

CENTRAL EÓLICA PARAÍSO FAROL II SPE S.A.

31 de dezembro de 2023 e 2022

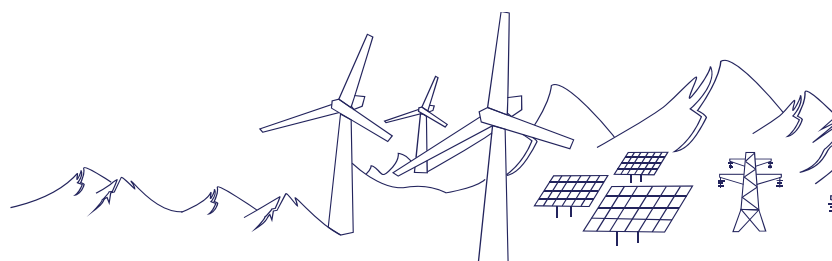

CENTRAL EÓLICA PARAÍSO FAROL II SPE S.A.

Notas explicativas às demonstrações contábeis individuais e consolidadas
31 de dezembro de 2023 e 2022
(Em milhares de reais, exceto quando indicado de outra forma)

CENTRAL EÓLICA PARAÍSO FAROL II SPE S.A.

Balancos patrimoniais
31 de dezembro de 2023 e 2022
(Valores expressos em milhares de reais - R\$)

	<u>31/12/2023</u>	<u>31/12/2022</u>
Ativo		
Circulante		
Caixa e equivalentes de caixa	92	185
Outros ativos circulantes	1.506	1.436
Total ativo circulante	<u>1.598</u>	<u>1.621</u>
Não circulante		
Direito de uso	681	730
Imobilizado	233	-
Intangível	-	121
Total ativo não circulante	<u>914</u>	<u>851</u>
Total dos ativos	<u>2.512</u>	<u>2.472</u>
	<u>31/12/2023</u>	<u>31/12/2022</u>
Passivo		
Circulante		
Fornecedores	1	-
Arrendamentos	30	28
Total passivo circulante	<u>31</u>	<u>28</u>
Não circulante		
Arrendamentos	680	710
Partes relacionadas	1.307	1.236
Total passivo não circulante	<u>1.987</u>	<u>1.946</u>
Patrimônio Líquido		
Capital social	500	500
Prejuízos acumulados	(6)	(2)
Total patrimônio líquido	<u>494</u>	<u>498</u>
Total dos passivos e patrimônio líquido	<u>2.512</u>	<u>2.472</u>

As notas explicativas são parte integrante das demonstrações contábeis.

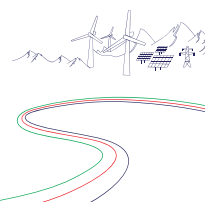

CENTRAL EÓLICA PARAÍSO FAROL II SPE S.A.

Notas explicativas às demonstrações contábeis individuais e consolidadas
31 de dezembro de 2023 e 2022
(Em milhares de reais, exceto quando indicado de outra forma)

CENTRAL EÓLICA PARAÍSO FAROL II SPE S.A.

Demonstrações dos resultados
Exercícios findos em 31 de dezembro de 2023 e 2022
(Valores expressos em milhares de reais - R\$)

	<u>2023</u>	<u>2022</u>
Administrativas e gerais	(4)	(2)
Prejuízo antes do resultado financeiro	(4)	(2)
Prejuízo antes do imposto de renda e da contribuição social	(4)	(2)
Prejuízo líquido do exercício	(4)	(2)
Prejuízo por ação		
Quantidade de ações no final do exercício	500.000	500.000
Prejuízo líquido por ação, básico e diluído	-0,0080	-0,0040

As notas explicativas são parte integrante das demonstrações contábeis.

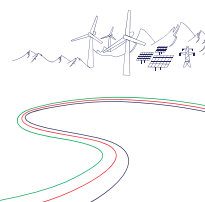

CENTRAL EÓLICA PARAÍSO FAROL II SPE S.A.

Notas explicativas às demonstrações contábeis individuais e consolidadas
31 de dezembro de 2023 e 2022
(Em milhares de reais, exceto quando indicado de outra forma)

CENTRAL EÓLICA PARAÍSO FAROL II SPE S.A.

Demonstração do resultado abrangente
Exercícios findos em 31 de dezembro de 2023 e 2022
(Valores expressos em milhares de reais - R\$)

	<u>31/12/2023</u>	<u>31/12/2022</u>
Prejuízo líquido do exercício	(4)	(2)
Resultado abrangente total do exercício	<u>(4)</u>	<u>(2)</u>

As notas explicativas são parte integrante das demonstrações contábeis.

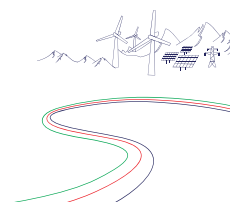

CENTRAL EÓLICA PARAÍSO FAROL II SPE S.A.

Notas explicativas às demonstrações contábeis individuais e consolidadas
31 de dezembro de 2023 e 2022
(Em milhares de reais, exceto quando indicado de outra forma)

CENTRAL EÓLICA PARAÍSO FAROL II SPE S.A.

Demonstrações das mutações do patrimônio líquido
Exercícios findos em 31 de dezembro de 2023 e 2022
(Valores expressos em milhares de reais - R\$)

	Capital social	Lucros ou Prejuízos acumulados	Total
Saldos em 31 de dezembro de 2021	<u>-</u>	<u>-</u>	<u>-</u>
Integralização de capital	500	-	500
Prejuízo líquido do exercício	-	(2)	(2)
Saldos em 31 de dezembro de 2022	<u>500</u>	<u>(2)</u>	<u>498</u>
Prejuízo líquido do exercício	-	(4)	(4)
Saldos em 31 de dezembro de 2023	<u>500</u>	<u>(6)</u>	<u>494</u>

As notas explicativas são parte integrante das demonstrações contábeis.

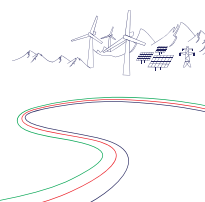

1. Contexto operacional

A CENTRAL EÓLICA PARAÍSO FAROL II SPE S.A. (“Companhia”) é uma sociedade por ações, com prazo de duração indeterminado, constituída em 09 de dezembro de 2021, com sede em Touros, no Estado de Rio Grande do Norte. A controladora direta da Companhia é a SPIC Brasil Participações Eólicas S.A.

CENTRAL EÓLICA PARAÍSO FAROL II SPE S.A., Companhia com atividade preponderante participação em implantação, operação, manutenção e exploração comercial de centrais geradoras eólicas, seja por meio da comercialização de energia elétrica e eventuais créditos decorrentes de certificados de redução de emissão de carbono, seja mediante o arrendamento de instalações, títulos e direitos, bem como a prática de todas as atividades necessárias e acessórias às finalidades retro referidas.

Composição da Diretoria

DocuSigned by:
Paulo Dutra
12EE798F68A4427...

Paulo Dutra
Diretor Financeiro

DocuSigned by:
Valéria Lopes de Souza
FC2996547E99400...

Valéria Lopes de Souza
CRC-1SP145065/O-9

