

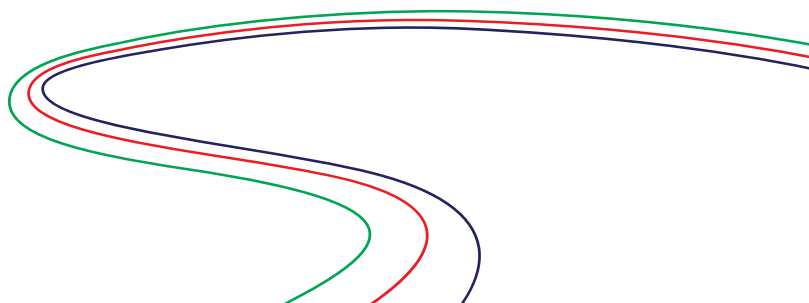

# Demonstrações Contábeis

**CENTRAL EÓLICA PEDRA DE AMOLAR I SPE S.A.**

31 de outubro de 2023 e 2022

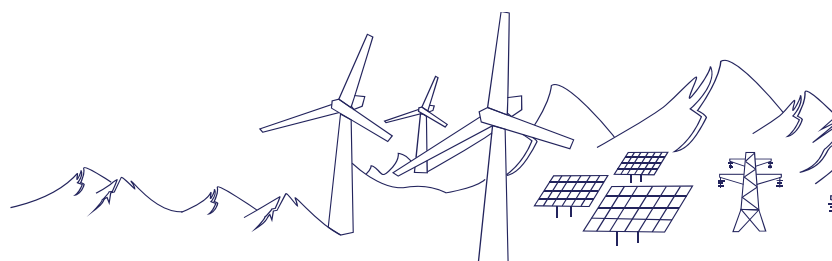

# CENTRAL EÓLICA PEDRA DE AMOLAR I SPE S.A.

Notas explicativas às demonstrações contábeis individuais e consolidadas  
31 de dezembro 2023 e 2022  
(Em milhares de reais, exceto quando indicado de outra forma)

## CENTRAL EÓLICA PEDRA DE AMOLAR I SPE S.A.

Balancos patrimoniais

31 de dezembro 2023 e 2022

(Valores expressos em milhares de reais - R\$)

	<u>Nota</u>	<u>31/12/2023</u>	<u>31/12/2022</u>
<b>Ativo</b>			
<b>Circulante</b>			
Caixa e equivalentes de caixa	5	228	298
Outros ativos circulantes		3.431	3.265
<b>Total ativo circulante</b>		<b>3.659</b>	<b>3.563</b>
<b>Não circulante</b>			
Direito de uso	12	730	-
Imobilizado	13	84	-
<b>Total ativo não circulante</b>		<b>814</b>	<b>-</b>
<b>Total dos ativos</b>		<b>4.473</b>	<b>3.563</b>
	<u>Nota</u>	<u>31/12/2023</u>	<u>31/12/2022</u>
<b>Passivo</b>			
<b>Circulante</b>			
Fornecedores	15	1	-
Arrendamentos	17	7	-
<b>Total passivo circulante</b>		<b>8</b>	<b>-</b>
<b>Não circulante</b>			
Arrendamentos	17	742	-
Partes relacionadas	10	3.231	3.065
<b>Total passivo não circulante</b>		<b>3.973</b>	<b>3.065</b>
<b>Patrimônio Líquido</b>	22		
Capital social		500	500
Prejuízos acumulados		(8)	(2)
<b>Total patrimônio líquido</b>		<b>492</b>	<b>498</b>
<b>Total dos passivos e patrimônio líquido</b>		<b>4.473</b>	<b>3.563</b>

As notas explicativas são parte integrante das demonstrações contábeis.

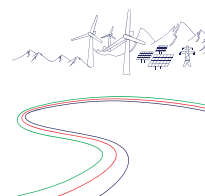

# CENTRAL EÓLICA PEDRA DE AMOLAR I SPE S.A.

Notas explicativas às demonstrações contábeis individuais e consolidadas  
31 de dezembro 2023 e 2022  
(Em milhares de reais, exceto quando indicado de outra forma)

## CENTRAL EÓLICA PEDRA DE AMOLAR I SPE S.A.

Demonstrações dos resultados  
Exercícios findos em 31 de dezembro 2023 e 2022  
(Valores expressos em milhares de reais - R\$)

	<u>2023</u>	<u>2022</u>
Receita operacional líquida	-	-
Custo de operação	-	-
<b>Lucro bruto</b>	<b>-</b>	<b>-</b>
Administrativas e gerais	(6)	(2)
<b>Prejuízo antes do resultado financeiro</b>	<b>(6)</b>	<b>(2)</b>
<b>Resultado financeiro líquido</b>		
Receitas financeiras	-	-
<b>Prejuízo antes do imposto de renda e da contribuição social</b>	<b>(6)</b>	<b>(2)</b>
Imposto de renda e contribuição social correntes	-	-
Imposto de renda e contribuição social diferidos	-	-
<b>Prejuízo líquido do exercício</b>	<b>(6)</b>	<b>(2)</b>
<b>Prejuízo por ação</b>		
Quantidade de ações no final do exercício	500.000	500.000
Prejuízo líquido por ação, básico e diluído	- 0,0120	- 0,0040

As notas explicativas são parte integrante das demonstrações contábeis.

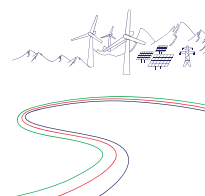

# CENTRAL EÓLICA PEDRA DE AMOLAR I SPE S.A.

Notas explicativas às demonstrações contábeis individuais e consolidadas  
31 de dezembro 2023 e 2022  
(Em milhares de reais, exceto quando indicado de outra forma)

## CENTRAL EÓLICA PEDRA DE AMOLAR I SPE S.A.

Demonstrações das mutações do patrimônio líquido  
Exercícios findos em 31 de dezembro 2023 e 2022  
(Valores expressos em milhares de reais - R\$)

	Capital social	Lucros ou Prejuízos acumulados	Total
<b>Saldos em 31 de dezembro de 2021</b>	-	-	-
Integralização de capital	500	-	500
Prejuízo líquido do exercício	-	(2)	(2)
<b>Saldos em 31 de dezembro de 2022</b>	<b>500</b>	<b>(2)</b>	<b>498</b>
Prejuízo líquido do exercício		(6)	(6)
<b>Saldos em 31 de outubro de 2023</b>	<b>500</b>	<b>(8)</b>	<b>492</b>

As notas explicativas são parte integrante das demonstrações contábeis.

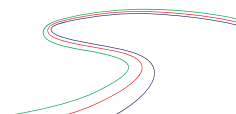

## 1. Contexto operacional

A CENTRAL EÓLICA PEDRA DE AMOLAR I SPE S.A. (“Companhia”) é uma sociedade por ações, com prazo de duração indeterminado, constituída em 09 de dezembro de 2021, com sede em Touros, no Estado de Rio Grande do Norte. A controladora direta da Companhia é a SPIC Brasil Participações Eólicas S.A.

CENTRAL EÓLICA PEDRA DE AMOLAR I SPE S.A., Companhia com atividade preponderante participação em implantação, operação, manutenção e exploração comercial de centrais geradoras eólicas integrantes, seja por meio da comercialização de energia elétrica e eventuais créditos decorrentes de certificados de redução de emissão de carbono, seja mediante o arrendamento de instalações, títulos e direitos, bem como a prática de todas as atividades necessárias e acessórias às finalidades retro referidas.

### Composição da Diretoria

DocuSigned by:  
*Paulo Dutra*  
12EE798F68A4427...

Paulo Dutra  
Diretor Financeiro

DocuSigned by:  
*Valéria*  
FC2996547E99400...

Valéria Lopes de Souza  
CRC-1SP145065/O-9

