

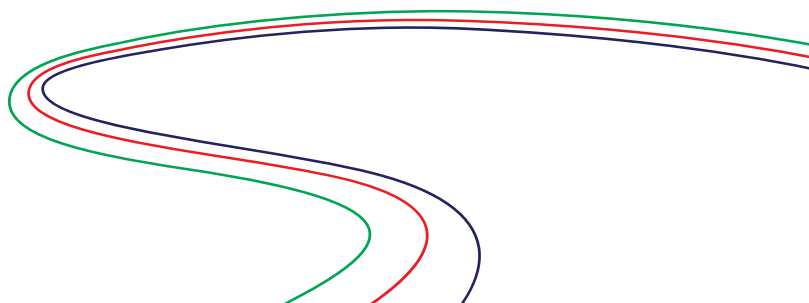

Demonstrações Contábeis Individuais e Consolidadas

CENTRAL EÓLICA PARAÍSO AZUL S.A.

31 dezembro de 2023 e 2022

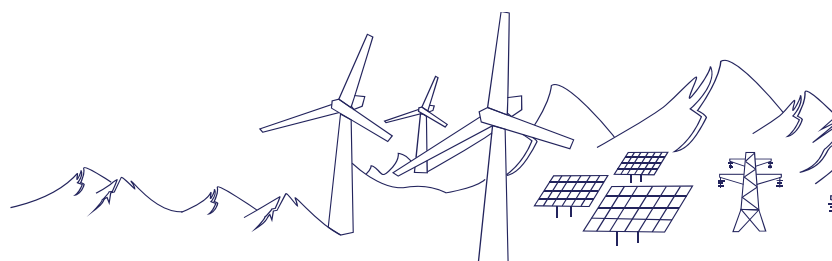

CENTRAL EÓLICA PARAÍSO AZUL S.A.

Notas explicativas às demonstrações contábeis individuais e consolidadas
31 de dezembro de 2023 e 2022

CENTRAL EÓLICA PARAÍSO AZUL S.A

Demonstração do resultado

Exercícios findos em 31 de dezembro de 2023 e 2022

(Valores expressos em reais - R\$)

	Nota	2023	2022
Receita operacional líquida		-	-
Custo de operação		-	-
Lucro bruto		-	-
Resultado da equivalência patrimonial		-	-
Depreciação e amortização		-	-
Administrativas e gerais		-	-
Outras (despesas) receitas operacionais		-	-
Lucro antes do resultado financeiro		-	-
Resultado financeiro líquido		-	-
Receitas financeiras		-	-
Despesas financeiras		-	-
Variação monetária/cambial líquida		-	-
Lucro antes do imposto de renda e da contribuição social		-	-
Imposto de renda e contribuição social correntes		-	-
Imposto de renda e contribuição social diferidos		-	-
Lucro líquido do exercício		-	-
Lucro por ação			
Quantidade de ações no final do exercício		1.000	1.000
Lucro líquido por ação, básico e diluído		-	-

CENTRAL EÓLICA PARAÍSO AZUL S.A.

Notas explicativas às demonstrações contábeis individuais e consolidadas
31 de dezembro de 2023 e 2022

CENTRAL EÓLICA PARAÍSO AZUL S.A

Demonstração de mutação do patrimônio líquido
Exercícios findos em 31 de dezembro de 2023 e 2022
(Valores expressos em reais - R\$)

	Capital social	Prejuízos acumulados	Total
Saldos em 31 de dezembro de 2021	1.000	(10.184)	(9.184)
Saldos em 31 de dezembro de 2022	1.000	(10.184)	(9.184)
Saldos em 31 de outubro de 2023	1.000	(10.184)	(9.184)

1. Contexto operacional

A CENTRAL EÓLICA PARAÍSO AZUL S.A. (“Companhia”) é uma sociedade por ações, com prazo de duração indeterminado, constituída em 16 de dezembro de 2011, com sede em Touros, no Estado de Rio Grande do Norte. A controladora direta da Companhia é a Pacific Hydro Energia do Brasil Ltda.

A Companhia representa o projeto do parque eólico Paraíso Azul situado em Touros-RN, este projeto está em fase de negociações para participação de leilão de energia.

Composição da Diretoria

DocuSigned by:
Paulo Dutra
12EE798F68A4427...

Paulo Dutra
Diretor Financeiro

DocuSigned by:
Valéria Lopes de Souza
FC2996547E99400...

Valéria Lopes de Souza
CRC-145065/O/S-RN