

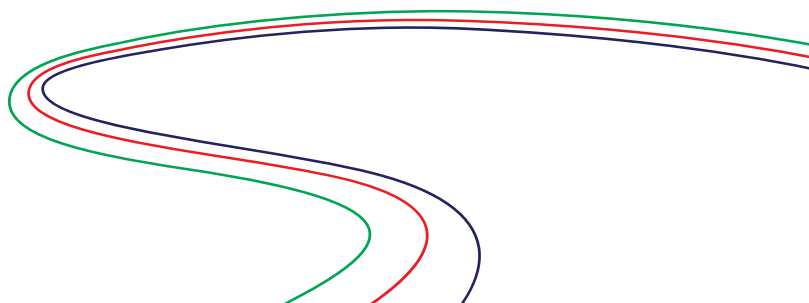

# Demonstrações Contábeis

**CENTRAL EÓLICA PEDRA DE AMOLAR II SPE S.A**

31 de dezembro de 2023 e 2022

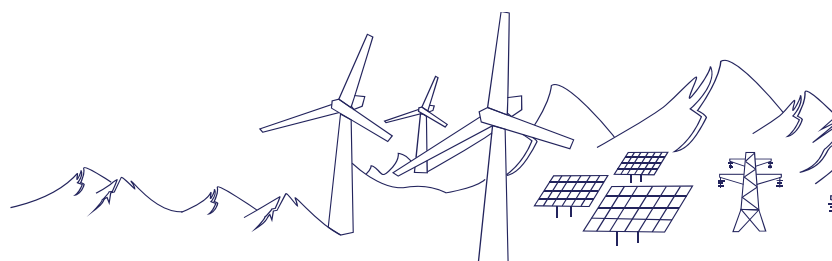

# CENTRAL EÓLICA PEDRA DE AMOLAR II SPE S.A

Notas explicativas às demonstrações contábeis individuais e consolidadas  
31 de dezembro de 2023 e 2022  
(Em milhares de reais, exceto quando indicado de outra forma)

## CENTRAL EÓLICA PEDRA DE AMOLAR II SPE S.A

Balanços patrimoniais  
31 de dezembro de 2023 e 2022  
(Valores expressos em milhares de reais - R\$)

	<u>Nota</u>	<u>31/12/2023</u>	<u>31/12/2022</u>
<b>Ativo</b>			
<b>Circulante</b>			
Caixa e equivalentes de caixa	5	239	298
Outros ativos circulantes		3.096	2.953
<b>Total ativo circulante</b>		<b>3.335</b>	<b>3.251</b>
<b>Não circulante</b>			
Direito de uso	12	625	-
Imobilizado	13	72	-
<b>Total ativo não circulante</b>		<b>697</b>	<b>-</b>
<b>Total dos ativos</b>		<b>4.032</b>	<b>3.251</b>
	<u>Nota</u>	<u>31/12/2023</u>	<u>31/12/2022</u>
<b>Passivo</b>			
<b>Circulante</b>			
Fornecedores	15	1	-
Arrendamentos	17	6	-
<b>Total passivo circulante</b>		<b>7</b>	<b>-</b>
<b>Não circulante</b>			
Arrendamentos	17	636	-
Partes relacionadas	10	2.895	2.753
<b>Total passivo não circulante</b>		<b>3.531</b>	<b>2.753</b>
<b>Patrimônio Líquido</b>	22		
Capital social		500	500
Prejuízos acumulados		(6)	(2)
<b>Total patrimônio líquido</b>		<b>494</b>	<b>498</b>
<b>Total dos passivos e patrimônio líquido</b>		<b>4.032</b>	<b>3.251</b>

As notas explicativas são parte integrante das demonstrações contábeis.

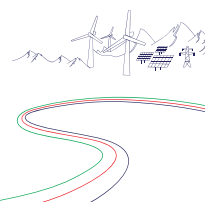

# CENTRAL EÓLICA PEDRA DE AMOLAR II SPE S.A

Notas explicativas às demonstrações contábeis individuais e consolidadas  
31 de dezembro de 2023 e 2022  
(Em milhares de reais, exceto quando indicado de outra forma)

## CENTRAL EÓLICA PEDRA DE AMOLAR II SPE S.A

Demonstrações dos resultados

Exercícios findos em 31 de dezembro de 2023 e 2022

(Valores expressos em milhares de reais - R\$)

	<u>2023</u>	<u>2022</u>
Receita operacional líquida	-	-
Custo de operação	-	-
<b>Lucro bruto</b>	<b>-</b>	<b>-</b>
Administrativas e gerais	(4)	(2)
<b>Prejuízo antes do resultado financeiro</b>	<b>(4)</b>	<b>(2)</b>
<b>Resultado financeiro líquido</b>	<b>(4)</b>	<b>(2)</b>
<b>Prejuízo antes do imposto de renda e da contribuição social</b>	<b>(4)</b>	<b>(2)</b>
<b>Prejuízo líquido do exercício</b>	<b>(4)</b>	<b>(2)</b>
<b>Prejuízo por ação</b>		
Quantidade de ações no final do exercício	500.000	500.000
Prejuízo líquido por ação, básico e diluído	-0,0080	-0,0040

As notas explicativas são parte integrante das demonstrações contábeis.

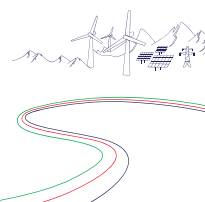

# CENTRAL EÓLICA PEDRA DE AMOLAR II SPE S.A

Notas explicativas às demonstrações contábeis individuais e consolidadas  
31 de dezembro de 2023 e 2022  
(Em milhares de reais, exceto quando indicado de outra forma)

## CENTRAL EÓLICA PEDRA DE AMOLAR II SPE S.A

Demonstrações das mutações do patrimônio líquido  
Exercícios findos em 31 de dezembro de 2023 e 2022  
(Valores expressos em milhares de reais - R\$)

	Capital social	Lucros ou Prejuízos acumulados	Total
<b>Saldos em 31 de dezembro de 2021</b>	-	-	-
Integralização de capital	500	-	500
Prejuízo líquido do exercício	-	(2)	(2)
<b>Saldos em 31 de dezembro de 2022</b>	<b>500</b>	<b>(2)</b>	<b>498</b>
Prejuízo líquido do exercício	-	(4)	(4)
<b>Saldos em 31 de outubro de 2023</b>	<b>500</b>	<b>(6)</b>	<b>494</b>

As notas explicativas são parte integrante das demonstrações contábeis.

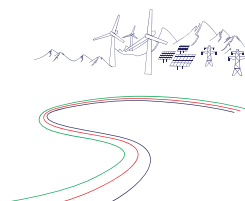

## 1. Contexto operacional

A CENTRAL EÓLICA PEDRA DE AMOLAR II SPE S.A. (“Companhia”) é uma sociedade por ações, com prazo de duração indeterminado, constituída em 09 de dezembro de 2021, com sede em Touros, no Estado de Rio Grande do Norte. A controladora direta da Companhia é a SPIC Brasil Participações Eólicas S.A.

CENTRAL EÓLICA PEDRA DE AMOLAR II SPE S.A., Companhia com atividade preponderante participação em implantação, operação, manutenção e exploração comercial de centrais geradoras eólicas integrantes, seja por meio da comercialização de energia elétrica e eventuais créditos decorrentes de certificados de redução de emissão de carbono, seja mediante o arrendamento de instalações, títulos e direitos, bem como a prática de todas as atividades necessárias e acessórias às finalidades retro referidas.

### Composição da Diretoria

Paulo Dutra  
Diretor Financeiro

Valéria Lopes de Souza  
CRC-1SP145065/O-9

