

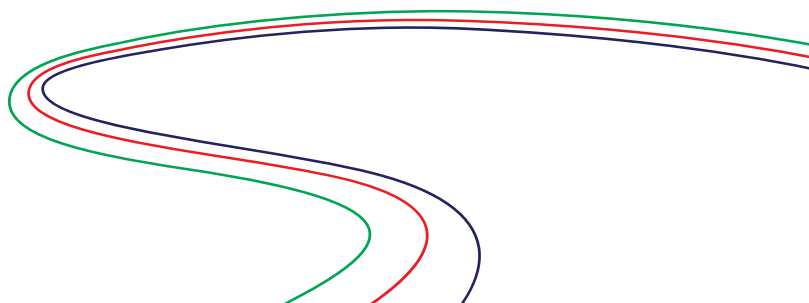

# Demonstrações Contábeis

**CENTRAL EÓLICA PARAÍSO FAROL II SPE S.A.**

31 de dezembro de 2023 e 2022

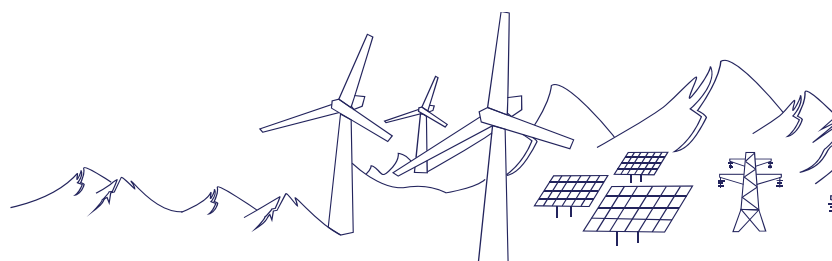

# CENTRAL EÓLICA PARAÍSO FAROL II SPE S.A.

Notas explicativas às demonstrações contábeis individuais e consolidadas  
31 de dezembro de 2023 e 2022  
(Em milhares de reais, exceto quando indicado de outra forma)

## CENTRAL EÓLICA PARAÍSO FAROL II SPE S.A.

Balancos patrimoniais  
31 de dezembro de 2023 e 2022  
(Valores expressos em milhares de reais - R\$)

	<u>31/12/2023</u>	<u>31/12/2022</u>
<b>Ativo</b>		
<b>Circulante</b>		
Caixa e equivalentes de caixa	92	185
Outros ativos circulantes	1.506	1.436
<b>Total ativo circulante</b>	<u>1.598</u>	<u>1.621</u>
<b>Não circulante</b>		
Direito de uso	681	730
Imobilizado	233	-
Intangível	-	121
<b>Total ativo não circulante</b>	<u>914</u>	<u>851</u>
<b>Total dos ativos</b>	<u>2.512</u>	<u>2.472</u>
	<u>31/12/2023</u>	<u>31/12/2022</u>
<b>Passivo</b>		
<b>Circulante</b>		
Fornecedores	1	-
Arrendamentos	30	28
<b>Total passivo circulante</b>	<u>31</u>	<u>28</u>
<b>Não circulante</b>		
Arrendamentos	680	710
Partes relacionadas	1.307	1.236
<b>Total passivo não circulante</b>	<u>1.987</u>	<u>1.946</u>
<b>Patrimônio Líquido</b>		
Capital social	500	500
Prejuízos acumulados	(6)	(2)
<b>Total patrimônio líquido</b>	<u>494</u>	<u>498</u>
<b>Total dos passivos e patrimônio líquido</b>	<u>2.512</u>	<u>2.472</u>

As notas explicativas são parte integrante das demonstrações contábeis.

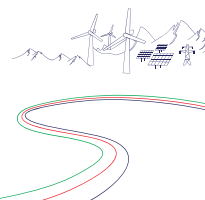

# CENTRAL EÓLICA PARAÍSO FAROL II SPE S.A.

Notas explicativas às demonstrações contábeis individuais e consolidadas  
31 de dezembro de 2023 e 2022  
(Em milhares de reais, exceto quando indicado de outra forma)

## CENTRAL EÓLICA PARAÍSO FAROL II SPE S.A.

Demonstrações dos resultados  
Exercícios findos em 31 de dezembro de 2023 e 2022  
(Valores expressos em milhares de reais - R\$)

	<u>2023</u>	<u>2022</u>
Administrativas e gerais	(4)	(2)
<b>Prejuízo antes do resultado financeiro</b>	<b>(4)</b>	<b>(2)</b>
<b>Prejuízo antes do imposto de renda e da contribuição social</b>	<b>(4)</b>	<b>(2)</b>
<b>Prejuízo líquido do exercício</b>	<b>(4)</b>	<b>(2)</b>
<b>Prejuízo por ação</b>		
Quantidade de ações no final do exercício	500.000	500.000
Prejuízo líquido por ação, básico e diluído	-0,0080	-0,0040

As notas explicativas são parte integrante das demonstrações contábeis.

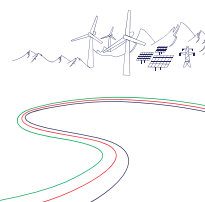

## CENTRAL EÓLICA PARAÍSO FAROL II SPE S.A.

Notas explicativas às demonstrações contábeis individuais e consolidadas  
31 de dezembro de 2023 e 2022  
(Em milhares de reais, exceto quando indicado de outra forma)

### CENTRAL EÓLICA PARAÍSO FAROL II SPE S.A.

Demonstração do resultado abrangente  
Exercícios findos em 31 de dezembro de 2023 e 2022  
(Valores expressos em milhares de reais - R\$)

	<u>31/12/2023</u>	<u>31/12/2022</u>
<b>Prejuízo líquido do exercício</b>	<u>(4)</u>	<u>(2)</u>
<b>Resultado abrangente total do exercício</b>	<u><b>(4)</b></u>	<u><b>(2)</b></u>

As notas explicativas são parte integrante das demonstrações contábeis.

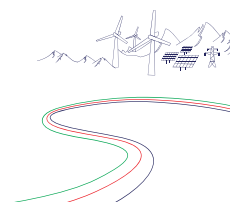

# CENTRAL EÓLICA PARAÍSO FAROL II SPE S.A.

Notas explicativas às demonstrações contábeis individuais e consolidadas  
31 de dezembro de 2023 e 2022  
(Em milhares de reais, exceto quando indicado de outra forma)

## CENTRAL EÓLICA PARAÍSO FAROL II SPE S.A.

Demonstrações das mutações do patrimônio líquido  
Exercícios findos em 31 de dezembro de 2023 e 2022  
(Valores expressos em milhares de reais - R\$)

	<b>Capital social</b>	<b>Lucros ou Prejuízos acumulados</b>	<b>Total</b>
<b>Saldos em 31 de dezembro de 2021</b>	-	-	-
Integralização de capital	500	-	500
Prejuízo líquido do exercício	-	(2)	(2)
<b>Saldos em 31 de dezembro de 2022</b>	<b>500</b>	<b>(2)</b>	<b>498</b>
Prejuízo líquido do exercício	-	(4)	(4)
<b>Saldos em 31 de dezembro de 2023</b>	<b>500</b>	<b>(6)</b>	<b>494</b>

As notas explicativas são parte integrante das demonstrações contábeis.

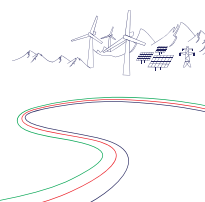

# CENTRAL EÓLICA PARAÍSO FAROL II SPE S.A.

Notas explicativas às demonstrações contábeis individuais e consolidadas  
31 de dezembro de 2023 e 2022  
(Em milhares de reais, exceto quando indicado de outra forma)

## 1. Contexto operacional

A CENTRAL EÓLICA PARAÍSO FAROL II SPE S.A. (“Companhia”) é uma sociedade por ações, com prazo de duração indeterminado, constituída em 09 de dezembro de 2021, com sede em Touros, no Estado de Rio Grande do Norte. A controladora direta da Companhia é a SPIC Brasil Participações Eólicas S.A.

CENTRAL EÓLICA PARAÍSO FAROL II SPE S.A., Companhia com atividade preponderante participação em implantação, operação, manutenção e exploração comercial de centrais geradoras eólicas, seja por meio da comercialização de energia elétrica e eventuais créditos decorrentes de certificados de redução de emissão de carbono, seja mediante o arrendamento de instalações, títulos e direitos, bem como a prática de todas as atividades necessárias e acessórias às finalidades retro referidas.

### Composição da Diretoria

Paulo Dutra  
Diretor Financeiro

Valéria Lopes de Souza  
CRC-1SP145065/O-9

