

TERMOS DE ABERTURA E ENCERRAMENTO



Entidade:	ASSOCIACAO DE PAIS E AMIGOS DO AUTISTA DE CAMPO GRANDE		
Período da Escrituração:	01/01/2023 a 31/12/2023	CNPJ:	26.824.425/0001-09
Número de Ordem do Livro:	34		

TERMO DE ABERTURA

Nome Empresarial	ASSOCIACAO DE PAIS E AMIGOS DO AUTISTA DE CAMPO GRANDE
NIRE	
CNPJ	26.824.425/0001-09
Número de Ordem	34
Natureza do Livro	Livro Diario
Município	CAMPO GRANDE
Data do arquivamento dos atos constitutivos	28/09/1990
Data de arquivamento do ato de conversão de sociedade simples em sociedade empresária	
Data de encerramento do exercício social	31/12/2023
Quantidade total de linhas do arquivo digital	14533

TERMO DE ENCERRAMENTO

Nome Empresarial	ASSOCIACAO DE PAIS E AMIGOS DO AUTISTA DE CAMPO GRANDE
Natureza do Livro	Livro Diario
Número de ordem	34
Quantidade total de linhas do arquivo digital	14533
Data de inicio	01/01/2023
Data de término	31/12/2023

Este documento é parte integrante de escrituração cuja autenticação se comprova pelo recibo de número 50.22.0F.8C.7B.B0.01.4D.7C.05.0B.3F.A3.6A.AA.06.C9.DF.7A.F9-6, nos termos do Decreto nº 9.555/2018.

Este relatório foi gerado pelo Sistema Público de Escrituração Digital – Sped

RECIBO DE ENTREGA DE ESCRITURAÇÃO CONTÁBIL DIGITAL

IDENTIFICAÇÃO DO TITULAR DA ESCRITURAÇÃO

NIRE	CNPJ 26.824.425/0001-09
NOME EMPRESARIAL ASSOCIACAO DE PAIS E AMIGOS DO AUTISTA DE CAMPO GRANDE	

IDENTIFICAÇÃO DA ESCRITURAÇÃO

FORMA DA ESCRITURAÇÃO CONTÁBIL Livro Diário (Completo - sem escrituração Auxiliar)	PERÍODO DA ESCRITURAÇÃO 01/01/2023 a 31/12/2023
NATUREZA DO LIVRO Livro Diário	NÚMERO DO LIVRO 34
IDENTIFICAÇÃO DO ARQUIVO (HASH) 50.22.0F.8C.7B.B0.01.4D.7C.05.0B.3F.A3.6A.AA.06.C9.DF.7A.F9	

ESTE LIVRO FOI ASSINADO COM OS SEGUINTES CERTIFICADOS DIGITAIS:

QUALIFICAÇÃO DO SIGNATARIO	CPF/CNPJ	NOME	Nº SÉRIE DO CERTIFICADO	VALIDADE	RESPONSÁVEL LEGAL
Contador	94243859191	THIAGO PINHEIRO NE:94243859191	806869842480870092 701436	20/05/2024 a 20/05/2025	Não
Pessoa Jurídica (e-CNPJ ou e-PJ)	26824425000109	ASSOCIACAO DE PAIS E AMIGOS DO AUTISTA DE CAMPO G:26824425000109	463617697135995346 405970	03/01/2024 a 02/01/2025	Sim

NÚMERO DO RECIBO:

50.22.0F.8C.7B.B0.01.4D.7C.05.0B.3F.
A3.6A.AA.06.C9.DF.7A.F9-6

Escrituração recebida via Internet
pelo Agente Receptor SERPRO
em 25/06/2024 às 10:08:15

55.97.48.C6.61.71.3B.5B
ED.78.F8.18.46.8D.7F.CE

SITUAÇÃO DO ARQUIVO DA ESCRITURAÇÃO



Nome Empresarial: ASSOCIACAO DE PAIS E AMIGOS DO AUTISTA DE CAMPO GRANDE
CNPJ: 26.824.425/0001-09 Nire: Scp:
Período da Escrituração: 01/01/2023 a 31/12/2023
Forma de Escrituração Contábil: Livro Diário (Completo - sem escrituração Auxiliar)
Natureza do Livro: Livro Diário
Identificação do arquivo(hash): 50.22.0F.8C.7B.B0.01.4D.7C.05.0B.3F.A3.6A.AA.06.C9.DF.7A.F9-

Consulta Realizada em: 25/06/2024 06:18:28

Resultado da Verificação

A escrituração visualizada é a mesma que se encontra na base de dados do SPED.

Situação Atual

Escrituração sem NIRE RECEBIDA/AUTENTICADA

A escrituração encontra-se na base de dados do Sped e considera-se autenticada nos termos do Decreto nº 9.555/2018.

BALANÇO PATRIMONIAL



Entidade:	ASSOCIACAO DE PAIS E AMIGOS DO AUTISTA DE CAMPO GRANDE		
Período da Escrituração:	01/01/2023 a 31/12/2023	CNPJ:	26.824.425/0001-09
Número de Ordem do Livro:	34		
Período Selecionado:	01 de Janeiro de 2023 a 31 de Dezembro de 2023		

Descrição	Nota	Saldo Inicial	Saldo Final
ATIVO		R\$ 1.589.595,78	R\$ 1.661.807,12
ATIVO CIRCULANTE		R\$ 624.326,52	R\$ 669.444,83
DISPONIVEL		R\$ 624.326,52	R\$ 236.353,46
CAIXA		R\$ 6.413,49	R\$ 3.463,09
CAIXA GERAL		R\$ 6.413,49	R\$ 3.463,09
BCO RECURSOS SUJEITOS A RESTRIÇÃO		R\$ 318,13	R\$ 71.006,68
BCO DO BRASIL AG. 2959-9 AG. 93766-5		R\$ 8,25	R\$ 0,00
BCO CEF C/C 3652-2		R\$ 18,50	R\$ 0,00
BCO CEF CC 3783-9		R\$ 253,92	R\$ 9.110,18
BCO CEF C/C 3785-5		R\$ 0,00	R\$ 1.766,05
BCO DO BRASIL AG. 2959-9 C/C 15809-7		R\$ 36,72	R\$ 120,45
BCO DO BRASIL AG. 5783-5 C/C 14924-1		R\$ 0,00	R\$ 10.000,00
BCO DO BRASIL AG. 2959-9 C/C 44917-2		R\$ 0,74	R\$ 0,00
BCO DO BRASIL AG. 5783-5 C/C 16929-3		R\$ 0,00	R\$ 50.000,00
BCO DO BRASIL AG. 5783-5 C/C 16932-3		R\$ 0,00	R\$ 10,00
BCO APLICACOES S/RECURSOS LIVRES		R\$ 69.782,51	R\$ 1.154,83
C/POUPANCA AG. 1108 / 013 / 00084913-0		R\$ 24,91	R\$ 26,95
C/POUPANCA AG. 1108/013 00093894-9		R\$ 87,35	R\$ 94,46
C/POUPANCA CEF 1108-013 / 52326-9		R\$ 30.324,42	R\$ 889,83
C/POUPANCA CEF AG. 1108/013/00097093-1		R\$ 39.345,83	R\$ 143,59
BCO APLICACOES SUJEITOS A RESTRIÇÃO		R\$ 547.812,39	R\$ 160.728,86
APLIC CEF C/A 3652-2		R\$ 21.694,61	R\$ 0,00
APLIC CEF C/A 3653-0		R\$ 8.611,04	R\$ 0,00
APLIC CEF C/A 3654-9		R\$ 10.047,83	R\$ 0,00
APLIC CEF C/A 3785-5		R\$ 0,00	R\$ 24.812,19
APLIC CEF C/A 3791-0		R\$ 2.902,60	R\$ 0,00
APLIC CEF C/A 3349-3		R\$ 21.806,98	R\$ 0,00
APLIC CEF C/A 3650-6		R\$ 10.109,10	R\$ 0,00
APLIC BB AG 2959-9 C/C 10276-8		R\$ 0,00	R\$ 616,92
ACPLI CEF C/A 3783-9		R\$ 0,00	R\$ 200,12
APLIC BB AG. 2959-9 C/A 35121-0		R\$ 10.095,77	R\$ 52.640,03
APLIC. BB AG 2959-9 C/A 14703-6		R\$ 146.897,09	R\$ 24.021,42
APLIC BB AG. 2959-9 C/A 14804-0		R\$ 48.727,10	R\$ 0,00
APLIC BB AG. 5783-5 C/A 21208-3		R\$ 0,00	R\$ 38.111,04
APLIC BB AG 2959-9 C/A 117234-4		R\$ 95.151,84	R\$ 4.143,85
APLIC BB AG 2959-9 C/A 37897-6		R\$ 233,49	R\$ 255,63
APLIC BB AG. 2959-9 C/A 14921-7		R\$ 22.563,68	R\$ 0,00
APLIC BB AG. 2959-9 C/A 14923-3		R\$ 10.112,69	R\$ 4,21
APLIC CEF C/A 3651-4		R\$ 10.047,83	R\$ 0,00
APLIC CEF C/A 3655-7		R\$ 17.900,16	R\$ 0,00
APLIC BB AG: 2959-9 C/A 16935-8		R\$ 0,00	R\$ 12.469,03
APLIC BB AG: 2959-9 C/A 16931-5		R\$ 13.674,07	R\$ 0,00
APLIC BB AG: 2959-9 C/A 44917-2		R\$ 6.254,50	R\$ 102,53
APLIC BB AG. 5783-5 C/A 15811-9		R\$ 90.982,01	R\$ 3.351,89
ALMOXARIFADO/DOACOES/BAZAR		R\$ 0,00	R\$ 433.091,37
ALMOXARIFADO/DOACOES/BAZAR		R\$ 0,00	R\$ 433.091,37
DOACOES-MERCADORIAS BAZAR		R\$ 0,00	R\$ 433.091,37
ATIVO NAO CIRCULANTE		R\$ 965.269,26	R\$ 992.362,29
IMOBILIZADO		R\$ 965.269,26	R\$ 992.362,29
TERRENOS/INSTALACOES/REFORMAS		R\$ 1.021.454,79	R\$ 1.021.454,79
EDIFICIOS E CONSTRUÇOES		R\$ 1.021.454,79	R\$ 1.021.454,79
MÓVEIS E UTENSILIOS		R\$ 44.472,23	R\$ 56.783,88
MÓVEIS E UTENSILIOS		R\$ 44.472,23	R\$ 56.783,88
MAQUINAS, EQUIPAMENTOS		R\$ 170.998,61	R\$ 173.902,59
MAQUINAS E EQUIPAMENTOS		R\$ 151.892,04	R\$ 152.587,25
COMPUTADORES E PERIFERICOS		R\$ 19.106,57	R\$ 21.315,34
VEICULOS LEVES		R\$ 104.520,00	R\$ 174.790,00
VEÍCULOS		R\$ 104.520,00	R\$ 174.790,00
(-) (-) DEPRECIACÕES, AMORT. E EXAUS. ACUMUL		R\$ (376.176,37)	R\$ (434.568,97)
(-) (-) DEPRECIACÕES S/MOVEIS E UTENSILIOS		R\$ (48.919,45)	R\$ (49.535,03)
(-) (-) DEPRECIACÕES DE MÁQUINAS, EQUIP. FER		R\$ (101.568,44)	R\$ (116.757,64)
(-) (-) DEPRECIACÕES VEICULOS		R\$ (125.424,00)	R\$ (126.595,17)
(-) (-) DEPRECIACAO S/COMPUTADORES E PERIFER		R\$ (18.548,11)	R\$ (19.106,57)
(-) (-) DEPRECIACAO DE CONSTRUÇOES/REFORMAS		R\$ (81.716,37)	R\$ (122.574,56)
PASSIVO		R\$ 1.589.595,78	R\$ 1.661.807,12
PASSIVO CIRCULANTE		R\$ 472.742,61	R\$ 195.636,26
RECURSOS DE CONVENIOS		R\$ 472.742,61	R\$ 195.636,26
RECURSOS DE CONVENIOS		R\$ 472.742,61	R\$ 195.636,26
RECURSO DE CONVENIO A APLICAR		R\$ 472.742,61	R\$ 195.636,26
PATRIMÔNIO SOCIAL		R\$ 1.116.853,17	R\$ 1.466.170,86
DOACOES/SUBVENCOES		R\$ 315.841,44	R\$ 1.038.794,86
DOACOES SUBVENCOES		R\$ 315.841,44	R\$ 1.038.794,86
DOACOES - IMOBILIZADO		R\$ 233.720,00	R\$ 319.205,63
DOAÇÕES E SUBVENCOES		R\$ 82.121,44	R\$ 719.589,23
SUPERAVIT OU DEFICIT ACUMULADOS		R\$ 801.011,73	R\$ 427.376,00
SUPERAVIT OU DEFICIT ACUMULADOS		R\$ 801.011,73	R\$ 427.376,00
SUPERAVIT ACUMULADO		R\$ 801.011,73	R\$ 427.376,00

Este documento é parte integrante de escrituração cuja autenticação se comprova pelo recibo de número 50.22.0F.8C.7B.B0.01.4D.7C.05.0B.3F.A3.6A.AA.06.C9.DF.7A.F9-6, nos termos do Decreto nº 9.555/2018.

Este relatório foi gerado pelo Sistema Público de Escrituração Digital – Sped

Versão 10.2.0 do Visualizador

Página 1 de 1

DEMONSTRAÇÃO DE RESULTADO DO EXERCÍCIO



Entidade:	ASSOCIACAO DE PAIS E AMIGOS DO AUTISTA DE CAMPO GRANDE		
Período da Escrituração:	01/01/2023 a 31/12/2023	CNPJ:	26.824.425/0001-09
Número de Ordem do Livro:	34		
Período Selecionado:	01 de Janeiro de 2023 a 31 de Dezembro de 2023		

Descrição	Nota	Saldo anterior	Saldo atual
RECEITA OPERACIONAL BRUTA		R\$ 1.346.865,18	R\$ 1.065.903,60
RECEITAS C/DOACOES/CONTRIBUICOES		R\$ 68.198,95	R\$ 65.961,70
RECEITAS COM VENDAS RIFAS/FESTAS PROMOCIONAIS		R\$ 117.862,63	R\$ 208.258,16
ISENCAO/IMUNIDADE TRIBUTARIA-PREVIDENCIA		R\$ 104.696,53	R\$ 90.131,36
RECURSOS DE CONVENIOS		R\$ 972.735,07	R\$ 701.552,38
OUTROS RECURSOS		R\$ 83.372,00	R\$ 0,00
(-) (-) RECURSOS DE CONVENIOS		R\$ (948.338,91)	R\$ (701.552,38)
(-) (-) APLICACAO RECURSOS DE CONVENIO		R\$ (948.338,91)	R\$ (701.552,38)
(-) (-) CUSTOS MERCADORIAS VENDIDAS BAZAR		R\$ (0,00)	R\$ (204.376,42)
(-) (-) CUSTOS NA VENDA DE MERCADORIAS - BAZAR		R\$ (0,00)	R\$ (204.376,42)
SUPERAVIT LIQUIDA		R\$ 398.526,27	R\$ 159.974,80
(-) DESPESAS COM PESSOAL		R\$ (191.807,57)	R\$ (194.803,62)
(-) SALÁRIOS E ORDENADOS		R\$ (18.337,89)	R\$ (25.055,26)
(-) UNIFORMES		R\$ (0,00)	R\$ (6.975,00)
(-) 13º SALÁRIO		R\$ (1.177,55)	R\$ (0,00)
(-) FÉRIAS		R\$ (2.591,81)	R\$ (0,00)
(-) DARF PREVIDENCIARIO		R\$ (40.121,90)	R\$ (31.068,75)
(-) FGTS		R\$ (10.206,49)	R\$ (16.673,20)
(-) EXAMES MEDICOS ADMISSIONAIS/DEMISSIONAIS		R\$ (343,89)	R\$ (2.076,80)
(-) INDENZACOES TRABALHISTAS		R\$ (1.942,21)	R\$ (2.004,25)
(-) IR S/ FOLHA DE PAGAMENTO		R\$ (0,00)	R\$ (7.987,50)
(-) PREVIDENCIA SOCIAL-QUOTA PATRONAL		R\$ (104.696,53)	R\$ (90.131,36)
(-) VALE TRANSPORTE		R\$ (12.389,30)	R\$ (12.831,50)
(-) DESPESAS GERAIS		R\$ (198.463,82)	R\$ (356.961,58)
(-) ENERGIA ELÉTRICA		R\$ (5.335,15)	R\$ (11.401,88)
(-) ÁGUA E ESGOTO		R\$ (5.352,22)	R\$ (10.925,97)
(-) TELEFONE		R\$ (3.885,10)	R\$ (5.494,53)
(-) DESPESAS C/CORREIOS E TELEGRAFOS		R\$ (155,50)	R\$ (0,00)
(-) SEGUROS		R\$ (3.307,31)	R\$ (6.083,58)
(-) MATERIAL DE ESCRITÓRIO		R\$ (4.141,05)	R\$ (2.103,75)
(-) MATERIAL DE LIMPEZA/COZINHA/ALIMENTACAO		R\$ (22.884,61)	R\$ (19.579,51)
(-) HONORARIOS CONTABEIS		R\$ (10.150,00)	R\$ (13.042,04)
(-) DEPRECIAÇÕES E AMORTIZAÇÕES		R\$ (0,00)	R\$ (58.392,60)
(-) MANUT./PECAS/CONSERVACAO VEICULOS		R\$ (1.900,00)	R\$ (6.905,00)
(-) MANUTENCAO/CONS. INSTALACOES SEDE		R\$ (26.266,04)	R\$ (16.651,89)
(-) DESPESA C/IPVA/LIC./EMPLACAMENTO VEICULO		R\$ (638,67)	R\$ (664,30)
(-) SERVICOS TERCEIROS P.J.		R\$ (6.364,42)	R\$ (0,00)
(-) JUROS E MULTAS		R\$ (156,18)	R\$ (520,61)
(-) MATERIAIS P/DECORACAO ESCRITORIO		R\$ (0,00)	R\$ (143,00)
(-) COMBUSTIVEIS E LUBRIFICANTES		R\$ (16.418,68)	R\$ (340,88)
(-) CONTRIBUICOES SINDICAIS		R\$ (0,00)	R\$ (680,49)
(-) DESPESA C/MATERIAIS DIDATICOS/ATIVIDADES		R\$ (473,19)	R\$ (2.342,49)
(-) DESPESAS C/BRINDES/PROMOCOES		R\$ (880,57)	R\$ (0,00)
(-) DESPESAS C/CONFRATERNIZACOES E EVENTOS		R\$ (550,00)	R\$ (0,00)
(-) DESPESAS C/IMPOSTOS/TAXAS DIVERSAS		R\$ (6.919,57)	R\$ (9.000,61)
(-) DESPESAS C/IPVA*LICENC/MULTAS		R\$ (0,00)	R\$ (944,57)
(-) DESPESAS C/LOCACAO MAQUINARIOS		R\$ (4.821,32)	R\$ (5.524,72)
(-) DESPESAS C/MEDICAMENTOS/MAT. FARMACIA		R\$ (1.617,50)	R\$ (0,00)
(-) DESPESAS C/PARTIC. FESTIVIDADES/RIFAS		R\$ (7.127,06)	R\$ (38.990,30)
(-) DESPESAS C/PUBLICACAO EDITAIS / ATAS		R\$ (157,31)	R\$ (150,00)
(-) DESPESAS C/SEGURANCA/MONITORAMENTO		R\$ (3.292,32)	R\$ (3.094,00)
(-) SERVICOS PRESTADOS TERCEIROS		R\$ (65.162,05)	R\$ (141.910,96)
(-) CERTIFICADO DIGITAL		R\$ (220,00)	R\$ (243,00)
(-) DESPESAS C/ MARKETING E PROPAGANDA		R\$ (288,00)	R\$ (1.100,00)
(-) DESPESAS C/ BRINDES		R\$ (0,00)	R\$ (730,90)
(-) DESPESAS TRIBUTARIAS		R\$ (9.150,01)	R\$ (0,00)
IR S/FOLHA DE PAGAMENTO		R\$ (9.150,01)	R\$ 0,00
RESULTADO FINANCEIRO		R\$ (0,00)	R\$ 18.154,67
(-) JUROS E DESPESAS BANCARIAS		R\$ (0,00)	R\$ (9.874,06)
JUROS DE APLICACAO EM CADERNETA POUPANCA		R\$ 0,00	R\$ 28.028,73
(-) RECEITAS FINANCEIRAS		R\$ 34.833,68	R\$ (0,00)
JUROS DE APLICACAO EM CADERNETA POUPANCA		R\$ 34.833,68	R\$ 0,00
(-) RESULTADO OPERACIONAL		R\$ 33.938,55	R\$ (373.635,73)
(-) RESULTADO EBITDA		R\$ (89.519,02)	R\$ (0,00)
(-) DEPRECIAÇÕES E AMORTIZAÇÕES		R\$ (85.219,92)	R\$ (0,00)
(-) JUROS E DESPESAS BANCARIAS		R\$ (4.299,10)	R\$ (0,00)
(-) RESULTADO ANTES DO IRPJ E CSLL		R\$ (55.580,47)	R\$ (373.635,73)
(-) DEFICIT DO EXERCICIO		R\$ (55.580,47)	R\$ (373.635,73)

Este documento é parte integrante de escrituração cuja autenticação se comprova pelo recibo de número 50.22.0F.8C.7B.B0.01.4D.7C.05.0B.3F.A3.6A.AA.06.C9.DF.7A.F9-6, nos termos do Decreto nº 9.555/2018.

Este relatório foi gerado pelo Sistema Público de Escrituração Digital – Sped

Versão 10.2.0 do Visualizador

Página 1 de 1

DEMONSTRAÇÃO DAS MUTAÇÕES DO PATRIMÔNIO LÍQUIDO



Entidade: ASSOCIACAO DE PAIS E AMIGOS DO AUTISTA DE CAMPO GRANDE

Período da Escrituração: 01/01/2023 a 31/12/2023

CNP 26.824.425/0001-09

Número de Ordem do Livro: 34

Período Selecionado: 01 de Janeiro de 2023 a 31 de Dezembro de 2023

Histórico	Código de Aglutinação das Contas de Patrimônio Líquido				Total (R\$)
	DOACOES - IMOBILIZADO (R\$)	DOAÇÕES E SUBVENCOES (R\$)	SUPERAVIT ACUMULADO (R\$)	(-) DEFICIT APURADO DO EXERCICIO (R\$)	
Saldo Inicial em 01.01.2023	233.720,00	82.121,44	801.011,73	0,00	1.116.853,17
Aumento de Capital	85.485,63	637.467,79			722.953,42
Reversão de Reservas			(-)373.635,73		(-)373.635,73
Saldo Final em 31.12.2023	319.205,63	719.589,23	427.376,00	0,00	1.466.170,86
Notas					

Este documento é parte integrante de escrituração cuja autenticação se comprova pelo recibo de número 50.22.0F.8C.7B.B0.01.4D.7C.05.0B.3F.A3.6A.AA.06.C9.DF.7A.F9-6, nos termos do Decreto nº 9.555/2018.

DEMONSTRATIVO SUPERAVIT/DEFICIT ACUMULADO

Discriminação	Valor	
Superavit/Deficit	2023	2022
Saldo Superavit Acumulado	801.011,73	856.592,20
Ajustes de Períodos-base Anteriores	0,00	0,00
Reversão de Reservas	0,00	0,00
(-) Deficit Acumulado	0,00	0,00
Superavit Líquido	0,00	0,00
(-)Saldo Anterior de Prejuízo Acumulados	0,00	0,00
(-)Ajustes Devedores de Períodos-base Anteriores	0,00	0,00
(-)Deficit Líquido do Ano	(373.635,73)	(55.580,47)
TOTAL	427.376,00	801.011,73
DESTINAÇÕES		
Transferências para Reservas	0,00	0,00
Dividendos ou Lucros Distribuídos, Pagos ou Creditados	0,00	0,00
Parcela dos Lucros Incorporados ao Capital	0,00	0,00
Outras Destinações	0,00	0,00
TOTAL	0,00	0,00
Superavit Acumulado	427.376,00	801.011,73

NEIDE SALVADOR PACHECO DE LIMA
DIRETORA PRESIDENTE
CPF: 393.414.291-53

THIAGO PINHEIRO NE
CONTADOR CRC/MS 010358/O-3
CPF: 942.438.591-91

**DEMONSTRAÇÃO DOS FLUXOS DE CAIXA PELO MÉTODO INDIRETO EM
31 DE DEZEMBRO DE 2023**

	2023	2022
ATIVIDADES OPERACIONAIS		
Resultado do período	(373.635,73)	(55.580,47)
Depreciação e amortização	(373.635,73)	(55.580,47)
LUCRO OPERACIONAL BRUTO ANTES DAS MUDANÇAS NO CAPITAL DE GIRO	(373.635,73)	(55.580,47)
CAIXA PROVENIENTE DAS OPERAÇÕES	(373.635,73)	(55.580,47)
Juros pagos	0,00	4.299,10
FLUXO DE CAIXA ANTES DOS ITENS EXTRAORDINÁRIOS	(373.635,73)	(51.281,37)
CAIXA LÍQUIDO PROVENIENTE DAS ATIVIDADES OPERACIONAIS	(373.635,73)	(51.281,37)
Redução nas Disponibilidades	(373.635,73)	(51.281,37)
DISPONIBILIDADES - NO INÍCIO DO PERÍODO	624.326,52	273.922,72
DISPONIBILIDADES - NO FINAL DO PERÍODO	236.353,46	624.326,52

NEIDE SALVADOR PACHECO DE LIMA
DIRETORA PRESIDENTE
CPF: 393.414.291-53

THIAGO PINHEIRO NE
CONTADOR CRC/MS 010358/O-3
CPF: 942.438.591-91

Empresa: ASSOCIAÇÃO DE PAIS E AMIGOS DO AUTISTA DE CAMPO GRANDE

CNPJ: 26.824.425/0001-09

Reg. No Cartório: 20394 **Data:** 28/09/1990

Endereço: AV. BANDEIRANTES, 215, AMAMBAL, CAMPO GRANDE/MS, CEP 79005-671

CARTA DE RESPONSABILIDADE DA ADMINISTRAÇÃO ENCERRAMENTO 31/12/2023

CARTA DE RESPONSABILIDADE DA ADMINISTRAÇÃO

À

PERSISTERE CONTABILIDADE, AUDITORIA E CONSULTORIA EMPRESARIAL LTDA

CRC/MS:000424/O

Prezados Senhores:

Declaramos para os devidos fins, como administrador e responsável legal da sociedade **ASSOCIACAO DE PAIS E AMIGOS DO AUTISTA DE CAMPO GRANDE** inscrita no CNPJ 26.824.425/0001-09, que as informações fornecidas à V.Sas. para preparação das demonstrações contábeis, obrigações acessórias, apuração de impostos e arquivos eletrônicos exigidos pela fiscalização federal, estadual, municipal, trabalhista e previdenciária são fidedignos e compreendem a realidade do que diz respeito a:

- a) o valor apresentado na conta caixa, perfaz a realidade que tínhamos no encerramento do exercício de **2023**;
- b) informamos desconhecer e não possuir nenhuma operação que não tenha sido registrada em nossa contabilidade, pois, todas as nossas operações são geradas com documentação suporte adequada;
- c) asseguramos que os controles internos adotados pela nossa entidade são de responsabilidade da administração e adequados ao tipo de atividade e volume de transações;
- d) não realizamos nenhum tipo de operação que possa ser considerada ilegal, frente à legislação vigente;
- e) todos os documentos que geramos e recebemos de nossos fornecedores estão revestidos de total idoneidade;

Assinado digitalmente via SPED

Empresa: ASSOCIAÇÃO DE PAIS E AMIGOS DO AUTISTA DE CAMPO GRANDE

CNPJ: 26.824.425/0001-09

Reg. No Cartório: 20394 **Data:** 28/09/1990

Endereço: AV. BANDEIRANTES, 215, AMAMBAL, CAMPO GRANDE/MS, CEP 79005-671

CARTA DE RESPONSABILIDADE DA ADMINISTRAÇÃO ENCERRAMENTO 31/12/2023

- f) todos os ativos que informamos para V.Sas., são de nossa propriedade;
- g) os estoques registrados em conta própria, foram por nós avaliados, contados e levantados fisicamente, e perfazem a realidade do exercício encerrado em **2023**;
- h) as informações registradas no sistema de gestão e controle interno, denominado Domínio Web – Thomson Reuters são controladas e validadas com a documentação suporte adequada, sendo de nossa inteira responsabilidade todo conteúdo do banco de dados e arquivos eletrônicos gerados.

Além disso, não temos conhecimento:

1. de que não tenhamos cumprido todas as leis, normas e regulamentos a que à empresa está sujeita. Também não temos conhecimento de que houve, durante o exercício, operações ou transações que possam ser reconhecidas como irregulares ou ilegais e/ou que não tenham sido realizadas no interesse da empresa;
2. de que diretores ou empregados em cargos de responsabilidade ou confiança tenham participado ou participem da administração ou tenham interesses em sociedades com as quais a empresa manteve transações;
3. de quaisquer fatos ocorridos que possam afetar as demonstrações contábeis ou que as afetam até a data desta carta ou, ainda, que possam afetar a continuidade das operações da empresa;
4. de efeitos relevantes nas demonstrações contábeis, decorrentes das seguintes situações:
 - a. ações ou reclamações materiais contra a empresa;
 - b. acordos ou operações estranhas aos negócios normais ou quaisquer outros acordos;
 - c. inadimplências contratuais que possam resultar em prejuízos para a empresa;

Empresa: ASSOCIAÇÃO DE PAIS E AMIGOS DO AUTISTA DE CAMPO GRANDE

CNPJ: 26.824.425/0001-09

Reg. No Cartório: 20394 **Data:** 28/09/1990

Endereço: AV. BANDEIRANTES, 215, AMAMBAL, CAMPO GRANDE/MS, CEP 79005-671

CARTA DE RESPONSABILIDADE DA ADMINISTRAÇÃO ENCERRAMENTO 31/12/2023

- d. existência de contingências (ativas ou passivas) além daquelas que estejam descritas, reconhecidas ou provisionadas, por serem consideradas virtualmente certas (contingências ativas) ou prováveis (contingências passivas).

Também confirmamos que não houve:

- (a) fraude envolvendo administração ou empregados em cargos de responsabilidades ou confiança;
- (b) fraude envolvendo terceiros que poderiam ter efeito material nas demonstrações contábeis;
- (c) violação ou possíveis violações de leis, normas ou regulamentos cujos efeitos deveriam ser considerados para divulgação nas demonstrações contábeis ou mesmo dar origem ao registro de provisão para contingências passivas.

Como também declaramos ciência quanto a:

- a. exigência da fiscalização eletrônica federal, estadual, municipal, trabalhista e previdenciária, relacionadas a obrigatoriedade de: SPED FISCAL; SPED CONTRIBUIÇÕES; SPED ECD; SPED NFE; MANAD; SINTEGRA; Certificação Digital;
- b. necessidade de auditoria eletrônica de dados, haja vista que os arquivos exigidos pela fiscalização eletrônica contêm informações de diversas fontes e sistemas, tais como: contábil, fiscal, trabalhista, financeiro, administrativo, comercial, entre outros;
- c. toda e qualquer divergência encontrada pelo fisco nos arquivos eletrônicos são de nossa inteira responsabilidade.

Empresa: ASSOCIAÇÃO DE PAIS E AMIGOS DO AUTISTA DE CAMPO GRANDE

CNPJ: 26.824.425/0001-09

Reg. No Cartório: 20394 **Data:** 28/09/1990

Endereço: AV. BANDEIRANTES, 215, AMAMBAL, CAMPO GRANDE/MS, CEP 79005-671

CARTA DE RESPONSABILIDADE DA ADMINISTRAÇÃO ENCERRAMENTO 31/12/2023

Atenciosamente,

Campo Grande – MS, 31 de dezembro de 2023.

RESPONSÁVEL PELA SOCIEDADE

RESPONSÁVEL TÉCNICO

NEIDE SALVADOR PACHECO DE LIMA
PRESIDENTE
CPF: 393.414.291-53

THIAGO PINHEIRO NE
CONTADOR CRC MS - 010358/O-3
CPF: 942.438.591-91

Empresa: ASSOCIAÇÃO DE PAIS E AMIGOS DO AUTISTA DE CAMPO GRANDE

CNPJ: 26.824.425/0001-09

Reg. No Cartório: 20394 **Data:** 28/09/1990

Endereço: AV. BANDEIRANTES, 215, AMAMBAI, CAMPO GRANDE/MS, CEP 79005-671

NOTAS EXPLICATIVAS DAS DEMONSTRAÇÕES ENCERRADAS EM 31/12/2023

**NOTAS EXPLICATIVAS ÀS DEMONSTRAÇÕES CONTÁBEIS DO PERÍODO DE
01/01/2023 À 31/12/2023**

1. DO CONTEXTO OPERACIONAL

A entidade gira sob a denominação social de **ASSOCIACAO DE PAIS E AMIGOS DO AUTISTA DE CAMPO GRANDE**, inscrita no CNPJ (MF) sob Nº 26.824.425/0001-09, Inscrição Municipal nº. 6457500-7, declarada de Utilidade Pública Federal conforme Lei nº. 491/98, Utilidade Pública Estadual conforme Lei nº. 1.185/91, Utilidade Pública Municipal conforme nº. Lei nº. 2912/92, é uma entidade beneficente de assistência social, sem fins lucrativos com sua sede administrativa localizada à AVENIDA BANDEIRANTES, 215, AMAMBAI, CEP 79005-671, CAMPO GRANDE - MS, fundada em 28 de setembro de 1990 teve seu ato de constituição registrado no Cartório do 4º Serviço Notarial e Registral, com duração por tempo indeterminado.

Para atendimento do requisito legal, no que tange a escrituração contábil, a entidade contratou a sociedade contábil **PERSISTERE CONTABILIDADE, AUDITORIA E CONSULTORIA EMPRESARIAL LTDA**, ao qual atua sob a supervisão da diretoria, que, por conseguinte examinam as demonstrações contábeis juntamente com o conselho fiscal.

2. OBJETIVOS ESPECÍFICOS

- Fortalecer, promover e integrar as crianças, adolescentes, jovens, adultos com Transtorno Global do Desenvolvimento e Psicose seus familiares e comunidade despertando nos mesmos à ação coletiva, bem como prestar serviços nas áreas de assistência social, saúde, educação, meio ambiente, cultura, esporte e lazer que se fizerem necessárias;
- Desenvolver programas de habilitação, reabilitação e adaptação das crianças, adolescentes, jovens, adultos com Transtorno Global do Desenvolvimento e Psicose, para inclusão na sociedade;

Empresa: ASSOCIAÇÃO DE PAIS E AMIGOS DO AUTISTA DE CAMPO GRANDE

CNPJ: 26.824.425/0001-09

Reg. No Cartório: 20394 **Data:** 28/09/1990

Endereço: AV. BANDEIRANTES, 215, AMAMBAL, CAMPO GRANDE/MS, CEP 79005-671

NOTAS EXPLICATIVAS DAS DEMONSTRAÇÕES ENCERRADAS EM 31/12/2023

- Elaborar política ampla, de atendimento em consonância com a Lei Orgânica da Assistência Social – LOAS, Estatuto da Criança e do adolescente – ECA, Política Nacional de Assistência Social, a Lei 7.583 de 24 de outubro de 1989, que dispõe sobre o apoio a pessoa portadora de deficiência, sua integração social, sobre a Coordenadoria Nacional para integração da pessoa portadora de deficiência CORDE, estando ainda filiada a Associação Brasileira de Autismo – ABRA, e outras que se fizerem necessárias para o bom atendimento da pessoa com autismo e seus familiares;
- Zelar pela qualidade de vida de seus associados, bem como criar e desenvolver em suas bases atividades culturais, esportivas, recreativas, assistenciais, socioeducativas de saúde e outras;
- Viabilizar convênios e recursos para desenvolver trabalhos que venham beneficiar as crianças, adolescentes, jovens, adultos com Transtorno Global do Desenvolvimento e Psicose seus familiares e comunidade local em todos os âmbitos: Internacional, Federal, Estadual, Municipal e Privado;
- Colaborar com os Poderes Públicos e Conselhos, oferecendo dados que subsidiem a identificação dos problemas relacionados à pessoa autista e suas relações com a sociedade, otimizando assim a busca das respectivas soluções;
- Promover atividades que resultem no levantamento de fundos para atender as necessidades da associação;
- Promover debates, seminários, conferências, congressos, cursos de extensão encontros, estudo pesquisa e outros para informação orientação sobre o tema Transtorno global do Desenvolvimento e Psicose em parcerias com Universidades Públicas e Privadas, bem como organizações Internacional, Federal, Estadual, Municipal e Privado;
- Defender os interesses das crianças, adolescentes, jovens, adultos com Transtorno Global do Desenvolvimento e Psicose seus familiares promovendo igualdade e valorização, priorizando a melhoria das condições de vida e garantia dos direitos da família;

Empresa: ASSOCIAÇÃO DE PAIS E AMIGOS DO AUTISTA DE CAMPO GRANDE

CNPJ: 26.824.425/0001-09

Reg. No Cartório: 20394 **Data:** 28/09/1990

Endereço: AV. BANDEIRANTES, 215, AMAMBAL, CAMPO GRANDE/MS, CEP 79005-671

NOTAS EXPLICATIVAS DAS DEMONSTRAÇÕES ENCERRADAS EM 31/12/2023

- Contribuir para o intercâmbio entre outras Instituições Públicas e particulares para o atendimento às pessoas com Transtornos Globais do Desenvolvimento e Psicose.

3. DECLARAÇÃO DE CONFORMIDADE

Na elaboração das demonstrações contábeis de 2023, a Entidade adotou a Lei nº 11.638/2007, Lei No. 11.941/09 que alteraram artigos da Lei No. 6.404/76 em relação aos aspectos relativos à elaboração e divulgação das demonstrações contábeis. As demonstrações contábeis foram elaboradas em observância às práticas contábeis adotadas no Brasil, características qualitativas da informação contábil, Resolução CFC Nº. 1.374/11 (NBC TG), que trata da Estrutura Conceitual para a Elaboração e Apresentação das Demonstrações Contábeis, Resolução CFC No. 1.376/11 (NBC TG 26 R3), que trata da Apresentação das Demonstrações Contábeis, Deliberações da Comissão de Valores Mobiliários (CVM) e as Normas emitidas pelo Conselho Federal de Contabilidade (CFC) em especial a Resolução CFC Nº 1409/12 que aprovou a ITG 2002, para as Entidades sem Finalidade de Lucros, que estabelece critérios e procedimentos específicos de avaliação, de registros dos componentes e variações patrimoniais e de estruturação das demonstrações contábeis, e as informações mínimas a serem divulgadas em nota explicativa das entidades sem finalidade de lucros.

Empresa: ASSOCIAÇÃO DE PAIS E AMIGOS DO AUTISTA DE CAMPO GRANDE

CNPJ: 26.824.425/0001-09

Reg. No Cartório: 20394 **Data:** 28/09/1990

Endereço: AV. BANDEIRANTES, 215, AMAMBAI, CAMPO GRANDE/MS, CEP 79005-671

NOTAS EXPLICATIVAS DAS DEMONSTRAÇÕES ENCERRADAS EM 31/12/2023

4. APRESENTAÇÃO DAS DEMONSTRAÇÕES CONTÁBEIS E PRINCIPAIS PRÁTICAS CONTÁBEIS

4.1. Apresentação das demonstrações contábeis

As demonstrações contábeis refletem os efeitos patrimoniais e financeiros das transações e outros eventos, agrupando-os em classes amplas de acordo com suas características econômicas. No entanto, é importante esclarecer que as demonstrações contábeis em questão foram aprovadas pela administração da em 31 de dezembro de 2023.

4.2. Balanço Patrimonial

A descrição apresentada refere-se à Demonstração do Balanço Patrimonial. O Balanço Patrimonial é um dos principais relatórios contábeis que apresenta a posição financeira de uma entidade em uma data específica. Ele resume os ativos (recursos controlados pela entidade), passivos (obrigações presentes) e o patrimônio líquido (valor residual dos ativos após dedução de passivos) da organização.

Em termos simples, o Balanço Patrimonial fornece uma visão instantânea dos recursos da empresa, suas obrigações e o valor líquido atribuível aos acionistas. Essa demonstração é fundamental para avaliar a solidez financeira e a posição de uma empresa em determinado momento.

ATIVO		
Especificação	2023	2022
ATIVO CIRCULANTE	669.444,83	624.326,52
Caixa e Equivalentes de Caixa	236.353,46	624.326,52
Estoque Mercadorias Bazar	433.091,37	0,00
ATIVO NÃO CIRCULANTE	992.362,29	965.269,26
ATIVO REALIZAVEL A LONGO PRAZO	0,00	0,00
IMOBILIZADO	992.362,29	965.269,26
Bens em operações	1.426.931,26	1.341.445,63
(-)Depreciações Acumuladas	-434.568,97	-376.176,37
TOTAL	1.661.807,12	1.589.595,78

Empresa: ASSOCIAÇÃO DE PAIS E AMIGOS DO AUTISTA DE CAMPO GRANDE

CNPJ: 26.824.425/0001-09

Reg. No Cartório: 20394 Data: 28/09/1990

Endereço: AV. BANDEIRANTES, 215, AMAMBAL, CAMPO GRANDE/MS, CEP 79005-671

NOTAS EXPLICATIVAS DAS DEMONSTRAÇÕES ENCERRADAS EM 31/12/2023

PASSIVO		
Especificação	2023	2022
PASSIVO CIRCULANTE	195.636,26	472.742,61
Recursos de Convenios a Aplicar	195.636,26	472.742,61
PASSIVO NÃO CIRCULANTE	0,00	0,00
TOTAL DO PASSIVO	195.636,26	472.742,61

PATRIMÔNIO LÍQUIDO		
DOAÇÕES/SUBVENÇÕES	1.038.794,86	315.841,44
Doações - Imobilizado	319.205,63	233.720,00
Doações e Subvenções	719.589,23	82.121,44
SUPERAVIT OU DEFICIT ACUMULADOS	427.376,00	801.011,73
Superavit Acumulado	801.011,73	856.592,20
(-) Dficit apurado no Exercício	-373.635,73	-55.580,47
TOTAL DO PATRIMÔNIO LÍQUIDO	1.466.170,86	1.116.853,17
TOTAL	1.661.807,12	1.589.595,78

4.3. Demonstração do Resultado do Exercício

A Demonstração do Resultado do Exercício (DRE) é um relatório contábil que evidencia se as operações de uma empresa estão gerando lucro ou prejuízo, durante um período específico de tempo.

Empresa: ASSOCIAÇÃO DE PAIS E AMIGOS DO AUTISTA DE CAMPO GRANDE

CNPJ: 26.824.425/0001-09

Reg. No Cartório: 20394 Data: 28/09/1990

Endereço: AV. BANDEIRANTES, 215, AMAMBAL, CAMPO GRANDE/MS, CEP 79005-671

NOTAS EXPLICATIVAS DAS DEMONSTRAÇÕES ENCERRADAS EM 31/12/2023

DEMONSTRAÇÃO DO RESULTADO DO EXERCÍCIO

Especificação	2023	2022
RECEITA OPERACIONAL BRUTA	1.065.903,60	1.346.865,18
Receitas de Doações e Contribuições	65.961,70	68.198,95
Receitas com Vendas de Rifas/Festas Promocionais	208.258,16	117.862,63
Isonção/Imunidade Tributaria-Previdenciaria	90.131,36	104.696,53
Recursos de Convênios	701.552,38	972.735,07
Outros Recursos	0,00	83.372,00
RECURSOS DE CONVÊNIOS	-701.552,38	-948.338,91
(-) Aplicação do Recurso	-701.552,38	-948.338,91
CUSTOS MERCADORIAS VENDIDAS BAZAR	-204.376,42	0,00
(-) Custos na Venda de Mercadorias - Bazar	-204.376,42	0,00
SUPERÁVIT LÍQUIDO	159.974,80	398.526,27
(-) DESPESAS OPERACIONAIS	-551.765,20	-399.421,40
Despesas Com Pessoal	-194.803,62	-191.807,57
Despesas Gerais	-356.961,58	-198.463,82
Despesas Tributárias	0,00	-9.150,01
RESULTADO FINANCEIRO	18.154,67	34.833,68
Receitas Financeiras	28.028,73	34.833,68
Juros e Despesas Bancarias	-9.874,06	0,00
RESULTADO EBITDA	0,00	-89.519,02
Depreciação e Amortizações	0,00	-85.219,92
Juros e Despesas Bancarias	0,00	-4.299,10
RESULTADO OPERACIONAL LÍQUIDO	-373.635,73	-55.580,47
RESULTADO LÍQUIDO DO EXERCÍCIO	-373.635,73	-55.580,47

4.4. Demonstração das Mutações do Patrimônio Social

A Demonstração das Mutações do Patrimônio Social (DMPS) é uma demonstração mais completa e abrangente, uma vez que evidencia a movimentação de todas as contas do patrimônio líquido durante o exercício social, incluindo a formação e utilização das reservas não derivadas do lucro.

Empresa: ASSOCIAÇÃO DE PAIS E AMIGOS DO AUTISTA DE CAMPO GRANDE

CNPJ: 26.824.425/0001-09

Reg. No Cartório: 20394 **Data:** 28/09/1990

Endereço: AV. BANDEIRANTES, 215, AMAMBAL, CAMPO GRANDE/MS, CEP 79005-671

NOTAS EXPLICATIVAS DAS DEMONSTRAÇÕES ENCERRADAS EM 31/12/2023

4.5. Demonstração dos Fluxos de Caixa

Demonstração que fornece informações sobre as alterações em caixa e equivalentes de caixa da entidade durante um período, apresentando as modificações de forma separada nas atividades operacionais, de investimento e de financiamento.

5. ATIVOS CIRCULANTES E NÃO CIRCULANTES

5.1. Caixas e equivalentes de caixas

Incluem-se nessa categoria de equivalentes de caixa o dinheiro em caixa, os depósitos bancários e outros investimentos de curto prazo de alta liquidez, com vencimentos originais de até três meses e com risco insignificante de mudança de valor. O saldo apresentado é líquido de saldos de contas garantidas na demonstração dos fluxos de caixa, quando aplicável. As contas garantidas são evidenciadas no balanço patrimonial como "Empréstimos e Financiamentos", no passivo circulante.

5.2. Créditos a receber

Os valores a receber de associados são registrados com base em sua vinculação à entidade, sendo mantidos pelo valor nominal dos títulos. Se o prazo de recebimento for equivalente a um ano ou menos, as contas a receber são classificadas no ativo circulante. No entanto, se o prazo de recebimento for superior a um ano, esses valores são apresentados no ativo não circulante.

5.3. Ativo Imobilizado

Os ativos são registrados pelo seu custo de aquisição, deduzido da depreciação acumulada. A depreciação acumulada é calculada pelo método linear, aplicando taxas que levam em consideração a vida útil econômica dos bens. Este cálculo é realizado de acordo com os limites estabelecidos no Decreto 9.580/18 e IN RFB 1.700/17, seguindo as diretrizes da legislação tributária. Os valores resultantes desse processo são absorvidos no resultado do exercício.

Empresa: ASSOCIAÇÃO DE PAIS E AMIGOS DO AUTISTA DE CAMPO GRANDE

CNPJ: 26.824.425/0001-09

Reg. No Cartório: 20394 **Data:** 28/09/1990

Endereço: AV. BANDEIRANTES, 215, AMAMBAL, CAMPO GRANDE/MS, CEP 79005-671

NOTAS EXPLICATIVAS DAS DEMONSTRAÇÕES ENCERRADAS EM 31/12/2023

Categoria de Ativos	Taxa de Depreciação anual
Edificações	4%
Máquinas e Equipamentos	10%
Móveis e Utensílios	10%
Veículos	20%
Equipamentos de Informática	20%

A baixa de itens do imobilizado, e eventuais partes significativas, ocorre no momento de sua alienação ou quando não há mais expectativa de benefícios econômicos futuros derivados de seu uso ou alienação.

Os ganhos ou perdas resultantes da baixa desses ativos são calculados como a diferença entre os resultados líquidos da alienação e o valor contábil do ativo. Esses ganhos ou perdas são então incluídos no resultado do período em que ocorre a baixa.

Essa prática contábil é relevante para refletir de maneira adequada a situação financeira da entidade, considerando as mudanças no valor dos ativos imobilizados ao longo do tempo e garantindo que os resultados das transações de alienação sejam devidamente reconhecidos nos registros contábeis.

6. PASSIVOS CIRCULANTES E NÃO CIRCULANTES

O passivo circulante consiste em dívidas e obrigações que devem ser liquidadas em um prazo máximo de 12 meses, podendo ser dividido em três categorias distintas. Já o passivo não circulante abrange o conjunto de obrigações financeiras, despesas e dívidas da empresa cujo prazo de vencimento se estende além de 12 meses.

6.1. Fornecedores e Contas a pagar

As obrigações são reconhecidas pelo seu valor nominal e acrescidas, quando aplicável, dos correspondentes encargos, bem como das variações monetárias e cambiais incorridas até a data do balanço.

Empresa: ASSOCIAÇÃO DE PAIS E AMIGOS DO AUTISTA DE CAMPO GRANDE

CNPJ: 26.824.425/0001-09

Reg. No Cartório: 20394 **Data:** 28/09/1990

Endereço: AV. BANDEIRANTES, 215, AMAMBAL, CAMPO GRANDE/MS, CEP 79005-671

NOTAS EXPLICATIVAS DAS DEMONSTRAÇÕES ENCERRADAS EM 31/12/2023

6.2. Empréstimos e Financiamentos

Os empréstimos são registrados pelo valor do principal, acrescidos dos encargos financeiros proporcionais até a data do balanço. Em casos de empréstimos denominados em moedas estrangeiras, eles são convertidos para reais pela taxa de câmbio vigente nas datas dos balanços. Os ganhos auferidos e as perdas incorridas em virtude desses contratos são reconhecidos como receitas e despesas financeiras, respectivamente.

6.3. Obrigações Trabalhistas e Previdenciárias

São registrados os ordenados, salários e outros rendimentos relacionados aos trabalhadores, assim como as contribuições ao INSS (Instituto Nacional do Seguro Social) e a outras instituições de assistência ao trabalhador. Além disso, também são registradas as contribuições para o FGTS (Fundo de Garantia do Tempo de Serviço).

6.4. Obrigações Fiscais e Tributárias

São escriturados os impostos federais, estaduais e municipais, incluindo aqueles retidos na fonte por empresas prestadoras de serviços, entre outros. Essa escrituração é realizada para registrar e contabilizar os diversos impostos devidos e retidos ao longo do período contábil, garantindo o correto cumprimento das obrigações fiscais da empresa.

7. CONTABILIZAÇÃO DOS CONVÊNIOS

As verbas recebidas pela Entidade direcionadas a execução e pagamentos de despesas inerentes a convênios são reconhecidos dentro do grupo "RECURSOS DE CONVÊNIOS" no Passivo circulante e sua aplicação do referido recurso em conta redutora (-) do Passivo Circulante no grupo (-) "APLICAÇÃO DE RECURSOS DE CONVÊNIOS", e reconhecida como receita e despesa quando prestado contas junto aos órgãos competentes.

Empresa: ASSOCIAÇÃO DE PAIS E AMIGOS DO AUTISTA DE CAMPO GRANDE

CNPJ: 26.824.425/0001-09

Reg. No Cartório: 20394 **Data:** 28/09/1990

Endereço: AV. BANDEIRANTES, 215, AMAMBAL, CAMPO GRANDE/MS, CEP 79005-671

NOTAS EXPLICATIVAS DAS DEMONSTRAÇÕES ENCERRADAS EM 31/12/2023

8. PRESTAÇÃO DE CONTAS DOS CONVÊNIOS

Todas as prestações de contas dos convênios elencados foram aprovadas em conformidade com o Decreto nº. 7.761 de 30 de dezembro de 1998, que disciplina a elaboração de convênios de natureza financeira, para execução de ações e serviços municipais com órgãos e entidades públicas ou instituições não governamentais. Abaixo, os recursos repassados à instituição no ano de 2023.

8.1. CONVÊNIO Nº 33.330/2023 – ESTADO DE MATO GROSSO DO SUL

COM RECURSOS DA SECRETARIA DE ESTADO DE EDUCAÇÃO (SED/MS), celebrado em 15 de setembro de 2023, sendo o valor total do recurso de R\$ 14.996,00, liberado em parcela única, movimentado na Conta Corrente 10.276-8 do Banco do Brasil

8.2. CONVÊNIO Nº 65/2023001 - FUNDO MUNICIPAL DE ASSISTÊNCIA SOCIAL

COM RECURSOS DO FUNDO MUNICIPAL DA INFÂNCIA E ADOLESCÊNCIA (FMIA), celebrado em 11 de abril de 2023, sendo o valor total do recurso de R\$ 38.320,00, liberado em parcela única, movimentado na Conta Corrente 16.935-8 do Banco do Brasil.

8.3. CONVÊNIO Nº 178/2023001 – SECRETARIA MUNICIPAL DE ASSISTÊNCIA SOCIAL

COM RECURSOS DO FUNDO MUNICIPAL DA INFÂNCIA E ADOLESCÊNCIA (FMIA), celebrado em 12 de setembro de 2023, sendo o valor total do recurso de R\$ 67.480,00, liberado em parcela única, movimentado na Conta Corrente 35.121-0 do Banco do Brasil.

Empresa: ASSOCIAÇÃO DE PAIS E AMIGOS DO AUTISTA DE CAMPO GRANDE

CNPJ: 26.824.425/0001-09

Reg. No Cartório: 20394 **Data:** 28/09/1990

Endereço: AV. BANDEIRANTES, 215, AMAMBAL, CAMPO GRANDE/MS, CEP 79005-671

NOTAS EXPLICATIVAS DAS DEMONSTRAÇÕES ENCERRADAS EM 31/12/2023

8.4. CONVÊNIO Nº 201/2023001 – SECRETARIA MUNICIPAL DE ASSISTÊNCIA SOCIAL

COM RECURSOS DO FUNDO MUNICIPAL DE ASSISTÊNCIA SOCIAL (FMAS), celebrado em 25 de outubro de 2023, sendo o valor total do recurso de R\$ 40.000,00, liberado em parcela única, movimentado na Conta Corrente 3.785-5 do Banco do Brasil.

8.5. CONVÊNIO Nº 201/202302 – SECRETARIA MUNICIPAL DE ASSISTÊNCIA SOCIAL

COM RECURSOS DO FUNDO MUNICIPAL DE ASSISTÊNCIA SOCIAL (FMAS), celebrado em 25 de outubro de 2023, sendo o valor total do recurso de R\$ 40.000,00, liberado em parcela única, movimentado na Conta Corrente 3.785-5 do Banco do Brasil.

8.6. CONVÊNIO Nº 255/2023001 – SECRETARIA MUNICIPAL DE ASSISTÊNCIA SOCIAL

COM RECURSOS DO FUNDO MUNICIPAL DE ASSISTÊNCIA SOCIAL (FMAS), celebrado em 29 de novembro de 2023, sendo o valor total do recurso de R\$ 40.000,00 liberado em parcela única, movimentado na Conta Corrente 21.208-3 do Banco do Brasil.

8.7. CONVÊNIO Nº 33773/2023001 – SECRETARIA DE ESTADO DE ASSISTÊNCIA SOCIAL E DOS DIREITOS HUMANOS

COM RECURSOS DA SECRETARIA DE ESTADO DE ASSISTÊNCIA SOCIAL E DOS DIREITOS HUMANOS (SEAD), celebrado em 24 de outubro de 2023, sendo o valor total do recurso de R\$ 50.000,00 liberado em parcela única, movimentado na Conta Corrente 16932-3 do Banco do Brasil.

Empresa: ASSOCIAÇÃO DE PAIS E AMIGOS DO AUTISTA DE CAMPO GRANDE

CNPJ: 26.824.425/0001-09

Reg. No Cartório: 20394 **Data:** 28/09/1990

Endereço: AV. BANDEIRANTES, 215, AMAMBAL, CAMPO GRANDE/MS, CEP 79005-671

NOTAS EXPLICATIVAS DAS DEMONSTRAÇÕES ENCERRADAS EM 31/12/2023

8.8. CONVÊNIO Nº 33853/202301 – SECRETARIA DE ESTADO DE ASSISTÊNCIA SOCIAL E DOS DIREITOS HUMANOS

COM RECURSOS DA SECRETARIA DE ESTADO DE ASSISTÊNCIA SOCIAL E DOS DIREITOS HUMANOS (SEAD), celebrado em 09 de novembro de 2023, sendo o valor total do recurso de R\$ 150.000,00, liberado em parcela única, movimentado na Conta Corrente 14.804-0 do Banco do Brasil.

8.9. TERMO DE FOMENTO TF-3-S-FMS/2023 – PREFEITURA MUNICIPAL DE CAMPO GRANDE/MS

COM RECURSOS DA SECRETARIA MUNICIPAL DE SAÚDE SESAU/FUNDO MUNICIPAL DE SAÚDE, celebrado em 23 de novembro de 2023, sendo o valor total do recurso de R\$ 50.000,00, liberado em parcela única, movimentado na Conta Corrente 16929-3 do Banco do Brasil.

8.10. TERMO DE FOMENTO TF-29-S-FMS/2023 – PREFEITURA MUNICIPAL DE CAMPO GRANDE/MS

COM RECURSOS DA SECRETARIA MUNICIPAL DE SAÚDE SESAU/FUNDO MUNICIPAL DE SAÚDE, celebrado em 08 de dezembro de 2023, sendo o valor total do recurso de R\$ 10.000,00, liberado em parcela única, movimentado na Conta Corrente 14923-3 do Banco do Brasil.

8.11. TERMO DE FOMENTO TF-30-S-FMS/2023 – PREFEITURA MUNICIPAL DE CAMPO GRANDE/MS

COM RECURSOS DA SECRETARIA MUNICIPAL DE SAÚDE SESAU/FUNDO MUNICIPAL DE SAÚDE, celebrado em 08 de dezembro de 2023, sendo o valor total de R\$ 10.000,00, liberado em parcela única, movimentado na Conta Corrente 16.927-7 do Banco do Brasil.

Empresa: ASSOCIAÇÃO DE PAIS E AMIGOS DO AUTISTA DE CAMPO GRANDE

CNPJ: 26.824.425/0001-09

Reg. No Cartório: 20394 **Data:** 28/09/1990

Endereço: AV. BANDEIRANTES, 215, AMAMBAL, CAMPO GRANDE/MS, CEP 79005-671

NOTAS EXPLICATIVAS DAS DEMONSTRAÇÕES ENCERRADAS EM 31/12/2023

8.12. TERMO DE FOMENTO TF-31-S-FMS/2023 – PREFEITURA MUNICIPAL DE CAMPO GRANDE/MS

COM RECURSOS DA SECRETARIA MUNICIPAL DE SAÚDE SESAU/FUNDO MUNICIPAL DE SAÚDE, celebrado em 08 de dezembro de 2023, sendo o valor total de R\$ 20.000,00, liberado em parcela única, movimentado na Conta Corrente 16.928-5 do Banco do Brasil.

8.13. TERMO DE FOMENTO TF-32-S-FMS/2023 – PREFEITURA MUNICIPAL DE CAMPO GRANDE/MS

COM INTERVENIÊNCIA DA SECRETARIA MUNICIPAL DE SAÚDE SESAU/FUNDO MUNICIPAL DE SAÚDE, celebrado em 08 de dezembro de 2023, sendo o valor total de R\$ 20.000,00, liberado em parcela única, movimentado na Conta Corrente 16.928-5 do Banco do Brasil.

8.14. TERMO DE FOMENTO TF-33-S-FMS/2023 – PREFEITURA MUNICIPAL DE CAMPO GRANDE/MS

COM INTERVENIÊNCIA DA SECRETARIA MUNICIPAL DE SAÚDE SESAU/FUNDO MUNICIPAL DE SAÚDE, celebrado em 08 de dezembro de 2023, sendo o valor total de R\$ 25.000,00, liberado em parcela única, movimentado na Conta Corrente 16.930-7 do Banco do Brasil.

8.15. TERMO DE FOMENTO TF-34-S-FMS/2023 – PREFEITURA MUNICIPAL DE CAMPO GRANDE/MS

COM INTERVENIÊNCIA DA SECRETARIA MUNICIPAL DE SAÚDE SESAU/FUNDO MUNICIPAL DE SAÚDE, celebrado em 08 de dezembro de 2023, sendo o valor total de R\$ 10.000,00, liberado em parcela única, movimentado na Conta Corrente 14.924-1 do Banco do Brasil.

Empresa: ASSOCIAÇÃO DE PAIS E AMIGOS DO AUTISTA DE CAMPO GRANDE

CNPJ: 26.824.425/0001-09

Reg. No Cartório: 20394 **Data:** 28/09/1990

Endereço: AV. BANDEIRANTES, 215, AMAMBAL, CAMPO GRANDE/MS, CEP 79005-671

NOTAS EXPLICATIVAS DAS DEMONSTRAÇÕES ENCERRADAS EM 31/12/2023

8.16. ISENÇÃO TRIBUTARIA

Uma vez certificada como beneficente de assistência social, a entidade se faz jus à isenção prevista no art. 195 - 7º da Constituição, desde que atenda aos requisitos previstos pela Lei Complementar nº 187, de 16 de dezembro de 2021. A partir dessa Lei, a entidade certificada como beneficente de assistência social e que cumpra os demais requisitos, podendo usufruir da isenção. Sendo destinadas a Previdência Social os 20 %, são incidentes sobre o total das remunerações pagas, devidas ou creditadas a qualquer título durante o mês referência, sendo aos empregados e trabalhadores avulsos que prestação serviços a entidade.

COMPETÊNCIA	TOTAL PROVENTOS 2023	ISENÇÃO 20% 2023	TOTAL PROVENTOS 2022	ISENÇÃO 20% 2022
JANEIRO	57.129,16	11.425,83	39.419,13	7.883,83
FEVEREIRO	45.695,28	9.139,06	36.273,75	7.254,75
MARÇO	32.226,27	6.445,25	42.403,97	8.480,79
ABRIL	36.686,34	7.337,27	42.858,76	8.571,75
MAIO	35.857,38	7.171,48	44.722,04	8.944,41
JUNHO	36.921,38	7.384,28	31.106,35	6.221,27
JULHO	36.451,51	7.290,30	32.331,01	6.466,20
AGOSTO	29.478,29	5.895,66	40.578,83	8.115,77
SETEMBRO	31.855,51	6.371,10	47.546,35	9.509,27
OUTUBRO	30.640,09	6.128,02	43.971,76	8.794,35
NOVEMBRO	30.854,21	6.170,84	52.373,02	10.474,60
DEZEMBRO	29.102,15	5.820,43	52.706,35	10.541,27
DECIMO TERCEIRO	17.759,27	3.551,85	17.191,36	3.438,27
TOTAL	450.656,84	90.131,37	523.482,68	104.696,54

8.17. CARACTERISTICA DA ISENÇÃO

A Entidade é uma instituição de assistência social e/ou de saúde sem fins lucrativos e econômicos, de direito privado, previsto Lei Complementar Nº 187 de 2021, e por isso é reconhecida como Entidade Beneficente de Assistência Social (isenta), a qual tem das seguintes características:

Empresa: ASSOCIAÇÃO DE PAIS E AMIGOS DO AUTISTA DE CAMPO GRANDE

CNPJ: 26.824.425/0001-09

Reg. No Cartório: 20394 **Data:** 28/09/1990

Endereço: AV. BANDEIRANTES, 215, AMAMBAL, CAMPO GRANDE/MS, CEP 79005-671

NOTAS EXPLICATIVAS DAS DEMONSTRAÇÕES ENCERRADAS EM 31/12/2023

- A Instituição é regida por legislação infraconstitucional;
- A Isenção pode ser revogada a qualquer tempo, se não cumprir as situações condicionadas em Lei (contrapartida);
- Existe o fato gerador (nascimento da obrigação tributária), mas a entidade é dispensada de pagar o tributo;
- Há o direito (Governo) de instituir e cobrar tributo, mas ele não é exercido.

8.18. REQUISITOS PARA MANUTENÇÃO DA ISENÇÃO TRIBUTARIA

A Entidade é uma entidade beneficente de assistência social, com Certificação no CEBAS da Assistência Social, e para usufruir da Isenção Tributária determinada pelo artigo 29 da Lei No. Nº 187 de 2021 cumpre os seguintes requisitos:

- Não pagar a seus diretores, conselheiros, sócios, instituidores ou benfeitores, remuneração, vantagens ou benefícios, direta ou indiretamente, por qualquer forma ou título, em razão das competências, funções ou atividades que lhes sejam atribuídas pelos respectivos atos constitutivos;
- Aplica suas rendas, seus recursos e eventual superávit integralmente no território nacional, na manutenção e desenvolvimento de seus objetivos institucionais;
- Não distribua resultados, dividendos, bonificações, participações ou parcelas do seu patrimônio, sob qualquer forma ou pretexto (art. 21, § 2º do Estatuto Social);
- Atende o princípio da universalidade do atendimento, onde não direciona suas atividades exclusivamente para seus associados (as) (art. 10, inciso 1 do Estatuto Social);
- Tem previsão nos seus atos constitutivos, em caso de dissolução ou extinção, a destinação do eventual patrimônio remanescente a entidade sem fins lucrativos congêneres ou a entidades públicas (art.56, § único do Estatuto Social);

Empresa: ASSOCIAÇÃO DE PAIS E AMIGOS DO AUTISTA DE CAMPO GRANDE

CNPJ: 26.824.425/0001-09

Reg. No Cartório: 20394 **Data:** 28/09/1990

Endereço: AV. BANDEIRANTES, 215, AMAMBAL, CAMPO GRANDE/MS, CEP 79005-671

NOTAS EXPLICATIVAS DAS DEMONSTRAÇÕES ENCERRADAS EM 31/12/2023

- Consta em seu estatuto social a natureza, objetivos e público-alvo compatíveis com a Lei No. 8.742/93 (LOAS) e Decreto No. 6.308/07 (art. 2º a 9º do Estatuto Social).

8.19. OPERACIONAIS E CONTÁBEIS

- Possui certidão negativa ou certidão positiva com efeito de negativa de débitos relativos aos tributos administrados pela Secretaria da Receita Federal do Brasil e certificado de regularidade do Fundo de Garantia do Trabalhador de Serviço – FGTS;
- Mantêm sua escrituração contábil regular que registre as receitas e despesas, bem como a aplicação em gratuidade de forma segregada, em consonância com as normas emanadas do Conselho Federal de Contabilidade;
- Conserva em boa ordem, pelo prazo de 10 (dez) anos, contado da data da emissão, os documentos que comprovem a origem e a aplicação de seus recursos e os relativos a atos ou operações realizadas que impliquem modificação da situação patrimonial;
- Cumpre as obrigações acessórias estabelecidas na legislação tributária;
- Elabora as demonstrações contábeis e financeiras devidamente auditadas por auditor independente legalmente habilitado nos Conselhos Regionais de Contabilidade.

8.20. CONTRIBUIÇÕES SOCIAIS USUFRUIDAS (ISENTAS)

A Entidade possui o Certificado de Entidade Beneficente de Assistência Social (CEBAS) com validade de 06/11/2018 até 31/12/2024 - Processo nº 71000.041922/2018-52-Renovação Deferida em 25/05/2022 - Portaria nº 49/2022, conforme requisitos previstos na Lei 12.101/2009 e Decreto nº8.242/2014.

Empresa: ASSOCIAÇÃO DE PAIS E AMIGOS DO AUTISTA DE CAMPO GRANDE

CNPJ: 26.824.425/0001-09

Reg. No Cartório: 20394 **Data:** 28/09/1990

Endereço: AV. BANDEIRANTES, 215, AMAMBAL, CAMPO GRANDE/MS, CEP 79005-671

NOTAS EXPLICATIVAS DAS DEMONSTRAÇÕES ENCERRADAS EM 31/12/2023

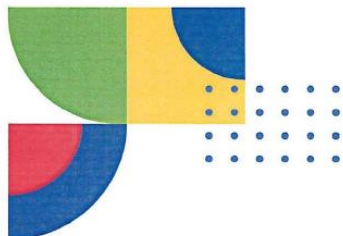

CERTIFICAÇÃO CEBAS ASSISTÊNCIA SOCIAL

O Ministério do Desenvolvimento e Assistência Social, Família e Combate à Fome através da Secretaria Nacional de Assistência Social (SNAS) tem a honra de conceder a Certificação das Entidades Beneficentes de Assistência Social - CEBAS à Entidade _____

ASSOCIAÇÃO DE PAIS E AMIGOS DO AUTISTA DE CAMPO GRANDE

CNPJ n.º 26.824.425/0001-09, para o período de 06/11/2018 até 31/12/2024, conforme publicação da Portaria n.º 49/2022, no Diário Oficial da União de 25/05/2022, referente ao Processo n.º 71000.041922/2018-52, tendo em vista o preenchimento dos requisitos previstos na Lei 12.101/2009 e Decreto n.º 8.242/2014.

José Wellington Barroso de Araújo Dias
Ministro do Ministério do Desenvolvimento e
Assistência Social, Família e Combate à Fome

André Quintão Silva
Secretário Nacional de Assistência Social

* Este certificado não substitui a publicação no DOU.



MINISTÉRIO DO
DESENVOLVIMENTO
E ASSISTÊNCIA SOCIAL,
FAMÍLIA E COMBATE À FOME



8.21. Despesas

Os valores gastos com bens e serviços relativos à manutenção da atividade da empresa, assim como aos esforços para obtenção de receitas através da venda dos produtos, são registrados contabilmente como despesas operacionais. Alguns exemplos dessas despesas incluem materiais de escritório, salários da administração, entre outros. Essas despesas são essenciais para o funcionamento regular da empresa e são registradas no período em que são incorridas, conforme o princípio do regime de competência contábil.

Assinado digitalmente via SPED

Empresa: ASSOCIAÇÃO DE PAIS E AMIGOS DO AUTISTA DE CAMPO GRANDE

CNPJ: 26.824.425/0001-09

Reg. No Cartório: 20394 **Data:** 28/09/1990

Endereço: AV. BANDEIRANTES, 215, AMAMBAL, CAMPO GRANDE/MS, CEP 79005-671

NOTAS EXPLICATIVAS DAS DEMONSTRAÇÕES ENCERRADAS EM 31/12/2023

9. ATIVO CIRCULANTE

9.1. CAIXAS E EQUIVALENTES DE CAIXA

Sua descrição indica uma evolução significativa nas disponibilidades em comparação com o ano anterior. Normalmente distribuídas no Banco do Brasil S.A e Caixa Econômica Federal.

	31/12/2023	31/12/2022
CAIXA E EQUIVALENTES DE CAIXA	236.353,46	624.326,52
TOTAL	236.353,46	624.326,52

10. ESTOQUE

A conta "Estoque" no balanço patrimonial é uma categoria que registra o valor dos bens tangíveis que uma empresa possui para venda ou para uso na produção de mercadorias destinadas à venda. No exercício de 2023, foi registrado em estoque o valor de R\$ 637.467,79 (seiscentos e trinta e sete mil, quatrocentos e sessenta e sete reais e setenta e nove centavos), incluindo doações e subvenções. Após a realização de eventos de bazar com as mercadorias doadas, o saldo da conta ficou em R\$ 433.091,37 (quatrocentos e trinta e três mil, noventa e um reais e trinta e sete centavos) a disposição da entidade.

	31/12/2023	31/12/2022
ESTOQUE DE MERCADORIAS BAZAR	433.091,37	0,00
TOTAL	433.091,37	0,00

11. ATIVO NÃO CIRCULANTE

11.1. IMOBILIZADOS

Os ativos são apresentados pelo custo de aquisição, acrescido de reavaliação quando realizada. Os encargos de depreciação, amortização e exaustão foram calculados pelo método linear, utilizando taxas que consideram o tempo de vida útil econômica dos bens. Abaixo, destacamos os principais ativos em operação.

Empresa: ASSOCIAÇÃO DE PAIS E AMIGOS DO AUTISTA DE CAMPO GRANDE

CNPJ: 26.824.425/0001-09

Reg. No Cartório: 20394 **Data:** 28/09/1990

Endereço: AV. BANDEIRANTES, 215, AMAMBAL, CAMPO GRANDE/MS, CEP 79005-671

NOTAS EXPLICATIVAS DAS DEMONSTRAÇÕES ENCERRADAS EM 31/12/2023

	31/12/2023	31/12/2022
TERRENOS/INSTALAÇÕES E REFORMAS	1.021.454,79	1.021.454,79
MÓVEIS E UTENSÍLIOS	56.783,88	44.472,23
MÁQUINAS E EQUIPAMENTOS	152.587,25	151.892,04
COMPUTADORES E PERIFERICOS	21.315,34	19.106,57
VEICULOS	174.790,00	104.520,00
(-) DEPRECIACÃO ACUMULADA	-434.568,97	-376.176,37
TOTAL	992.362,29	965.269,26

12. PASSIVO CIRCULANTE

12.1. RECURSOS DE CONVÊNIOS

A conta de recursos de convênios representa os valores recebidos durante o ano que não foram utilizados e estão à disposição da entidade para utilização ou devolução ao órgão responsável. Esses recursos são destinados a projetos específicos ou programas e, se não forem totalmente utilizados, precisam ser adequadamente contabilizados e gerenciados. Essa prática é fundamental para assegurar transparência e prestação de contas na utilização de fundos públicos. A gestão eficaz desses recursos é essencial para garantir que sejam empregados de maneira eficiente e conforme os objetivos do convênio.

	31/12/2023	31/12/2022
RECURSOS DE CONVÊNIOS	195.636,26	472.742,61
TOTAL	195.636,26	472.742,61

13. PATRIMÔNIO LÍQUIDO

13.1. DOAÇÕES/SUBVENÇÕES

Doações/Subvenções no ano calendário atual, totaliza o montante de R\$ 1.038.794,86 (m milhão e trinta e oito mil e setecentos e noventa e quatro reais e oitenta e seis centavos).

	31/12/2023	31/12/2022
DOAÇÕES - IMOBILIZADO	319.205,63	233.720,00
DOAÇÕES E SUBVENÇÕES	719.589,23	82.121,44
TOTAL	1.038.794,86	315.841,44

Empresa: ASSOCIAÇÃO DE PAIS E AMIGOS DO AUTISTA DE CAMPO GRANDE

CNPJ: 26.824.425/0001-09

Reg. No Cartório: 20394 **Data:** 28/09/1990

Endereço: AV. BANDEIRANTES, 215, AMAMBAI, CAMPO GRANDE/MS, CEP 79005-671

NOTAS EXPLICATIVAS DAS DEMONSTRAÇÕES ENCERRADAS EM 31/12/2023

12.2. RESULTADO DO EXERCÍCIO

Em 2023, foi apurado pela entidade um déficit de -R\$ 373.635,73 que foi parcialmente absorvido pelo superávit acumulado.

	31/12/2023	31/12/2022
(-) DÉFICIT APURADO NO EXERCÍCIO	-373.635,73	-55.580,47
TOTAL	-373.635,73	-55.580,47

13.2. RECEITA LÍQUIDA

A seguir, apresentamos a reconciliação entre a receita bruta e a receita líquida, comparando o ano calendário atual e o anterior.

	31/12/2023	31/12/2022
RECEITA BRUTA	1.065.903,60	1.346.865,18
(-) DEDUÇÕES	-905.928,80	-948.338,91
TOTAL	159.974,80	398.526,27

14. AÇÕES DESENVOLVIDAS

14.1. INFRAESTRUTURA

Sala exclusiva da coordenação e/ou administração	01
Sala exclusiva de atendimento da equipe do serviço social	01
Sala para atendimento pedagógico	02
Sala para atendimento com Psicólogo	01
Sala para atendimento com Oficinas	01
Sala equipada para atendimento com educador físico	01
Sala para atendimento odontológico	01
Sala para atendimento, com capacidade inferior a 15 pessoas	02
Recepção	01
Cozinha	01
Refeitório/sala de integração	01
Almoxarifado e/ou dispensa	01
Banheiros	07
Quadra e/ou espaço externo para atividades coletivas	01
Parque e/ou Brinquedoteca	01
Telefone	Sim
Computador	Sim
Impressoras	Sim
Acesso à Internet	Sim

Empresa: ASSOCIAÇÃO DE PAIS E AMIGOS DO AUTISTA DE CAMPO GRANDE

CNPJ: 26.824.425/0001-09

Reg. No Cartório: 20394 **Data:** 28/09/1990

Endereço: AV. BANDEIRANTES, 215, AMAMBAL, CAMPO GRANDE/MS, CEP 79005-671

NOTAS EXPLICATIVAS DAS DEMONSTRAÇÕES ENCERRADAS EM 31/12/2023

Equipamentos de multimídia	Sim
Materiais pedagógicos, culturais e esportivos.	Sim
Equipamentos diversos de lazer	Sim
Veículo	Sim

15. RELATÓRIO QUANTITATIVO E QUALITATIVO

O presente documento tem por finalidade apresentar o trabalho desenvolvido na Associação de Pais e Amigos do Autista – AMA dentro de sua finalidade de existência e missão enquanto trabalho.

Neste documento consta o resumo da AMA, a organização dos atendimentos: Serviço Social, Psicologia, Nutrição, Odontologia, Educação Física, Fonoaudiologia, Música, Atendimento Educacional Especializado – AEE e Oficinas do projeto Culturarte Semeando Arte e Cidadania.

A grande maioria dos atendidos da Instituição é proveniente de famílias que não tem como garantir nem prover o atendimento de suas necessidades básicas, vivendo de subemprego, de baixa remuneração e sem garantias sociais. Como forma de minimizar os efeitos perversos da situação social, a quem essas famílias se encontram submetidas, a AMA oferece orientação, apoio psicológico e consta-se, com uma programação variada de palestras.

Hoje a AMA mantém atendimento a cerca de 152 atendidos matriculados, a Instituição encontra-se organizada de forma a oferecer educação e saúde, outros direitos sociais, com ética e responsabilidade.

16. NUMERO DE ATENDIMENTOS

Usuários diretos: aproximadamente 152 usuários, entre crianças, adolescentes e adultos. Usuários indiretos - familiares: atendimento direto e indireto a aproximadamente 152 famílias.

Empresa: ASSOCIAÇÃO DE PAIS E AMIGOS DO AUTISTA DE CAMPO GRANDE

CNPJ: 26.824.425/0001-09

Reg. No Cartório: 20394 **Data:** 28/09/1990

Endereço: AV. BANDEIRANTES, 215, AMAMBAL, CAMPO GRANDE/MS, CEP 79005-671

NOTAS EXPLICATIVAS DAS DEMONSTRAÇÕES ENCERRADAS EM 31/12/2023

Descrição das atividades realizadas	Mês Inicial	Mês Final	Resultados Quantitativos e Qualitativos
Atendimentos, encaminhamentos e orientações por profissional em Serviço Social.	Jan/2023	Dez/2023	Quantitativo: 152 (cento e cinquenta e dois).

O setor de Serviço Social da AMA realiza atendimentos diversos, individual com as mães, visita domiciliar conforme a necessidade, encaminhamentos para rede socioassistencial, orientações sobre políticas públicas, orientação e apoio socio familiar, garantia e efetivação de direitos;

- Triagem social com os pais ou responsáveis onde identificamos fator socioeconômico e conhecimento da estrutura familiar;
- Orientação para acesso a benefícios, programas de transferência de renda, na qual encaminhamos para rede de proteção básica (CRAS) da sua região;
- Orientar e encaminhar referente à matrícula e em manter os filhos nos EMEIS ou na Escola;
- Orientar e encaminhar a família a providenciar documentação do usuário, tais com CPF, RG, dentre outros;
- Orientar e encaminhar os pais sobre tirar documentação e processo de curatela na Defensoria pública;
- Buscar parcerias também no Terceiro Setor para atendimentos como ecoterapia, cãoterapia e outros serviços ofertados;
- Inserção no Benefício de Prestação Continuada – BPC, onde são informados e orientados sobre documentos necessários, e a procurar o Instituto da Previdência Nacional.
- Acompanhamento sobre os usuários e sua situação escolar (se estão frequentando ou não a escola).
- As famílias são encaminhadas para o CRAS, de sua região, e orientados a

Empresa: ASSOCIAÇÃO DE PAIS E AMIGOS DO AUTISTA DE CAMPO GRANDE

CNPJ: 26.824.425/0001-09

Reg. No Cartório: 20394 **Data:** 28/09/1990

Endereço: AV. BANDEIRANTES, 215, AMAMBAL, CAMPO GRANDE/MS, CEP 79005-671

NOTAS EXPLICATIVAS DAS DEMONSTRAÇÕES ENCERRADAS EM 31/12/2023

participarem das atividades individuais, grupais e

comunitárias no CRAS com a finalidade de desenvolver potencialidades e fortalecimento de vínculos.

- Encaminhamentos para área da saúde com odontologia e outras especialidades em parceria com Centro de Especialidades Médicas – Uniderp;
- Elaboração de Projetos e demais documentações da Instituição;
- Além de colaborar para o desenvolvimento de tarefas de outros setores.

Atendimentos, encaminhamentos e orientações por profissional em Psicologia. Período Matutino / Vespertino	Fev/2023	Dez/2023	Quantitativo: 50 (Cinquenta atendidos) Qualitativo: desenvolvimento da comunicação verbal e não verbal. Estimulação das habilidades sociais, melhoria nas relações interpessoais e familiares, promoção das habilidades de autocuidados e adaptabilidade.
Atendimentos, encaminhamentos e orientações por profissional em Psicologia. Período Matutino /Vespertino	Nov/2022	Julho/2023	Quantitativo: 50 (Cinquenta atendidos) Qualitativo: desenvolvimento da comunicação verbal e não verbal. Estimulação das habilidades sociais, melhoria nas relações interpessoais e familiares, promoção das habilidades de autocuidados e adaptabilidade.
Atendimentos, encaminhamentos e orientações por profissional em Nutrição.	Fev/2022	Julho/2023	Quantitativo: 35 (trinta e cinco atendidos) Qualitativo: A nutrição tem como objetivo promover uma alimentação saudável, uma primeira função da nutrição e talvez uma das mais importantes é ajudar a criança, adolescente e adultos com Transtorno do Espectro Autismo - TEA a ter uma alimentação mais saudável e que possa proporcionar melhor qualidade de vida em todas as idades. Durante nossos encontros realizamos algumas atividades voltadas a conhecer

Empresa: ASSOCIAÇÃO DE PAIS E AMIGOS DO AUTISTA DE CAMPO GRANDE

CNPJ: 26.824.425/0001-09

Reg. No Cartório: 20394 Data: 28/09/1990

Endereço: AV. BANDEIRANTES, 215, AMAMBAL, CAMPO GRANDE/MS, CEP 79005-671

NOTAS EXPLICATIVAS DAS DEMONSTRAÇÕES ENCERRADAS EM 31/12/2023

			<p>melhor essa importância e estar em contato com esses alimentos elaborando receitas e dando orientações para um melhor equilíbrio nutricional</p>
<p>Atendimentos, encaminhamentos e orientações por profissional em Fonoaudiologia. Período: Matutino/ Vespertino</p>	Fev/2022	Dez/2023	<p>Quantitativo: 50 (cinquenta atendidos)</p> <p>Qualitativo: A comunicação TEA apresenta: Dificuldade para iniciar a comunicação com outra pessoa, dificuldade expressar suas vontades por meio de gestos representativos, dificuldade de atenção compartilhada durante as interações e conversações e dificuldades em jogos sociais. Foram realizadas as seguintes atividades: Atenção e concentração e cores /Quebra cabeça, memória visual resolução problemas, Habilidades cognitivas da linguagem/ Oral, atenção e concentração, Linguagem escrita / Empilhamento das funções correta dos objetos.</p>
<p>Atendimentos, encaminhamentos e orientações por profissional em Música. Período: Matutino/ Vespertino</p>	Fev/2023	Dez/2023	<p>Quantitativo: 52 (cinquenta e dois atendidos)</p> <p>Qualitativo: A Música trabalha as habilidades de memória, voltada principalmente para o desenvolvimento da capacidade de atenção do autista. A técnica utiliza de atividades físicas baseadas na música e na relação da canção com o instrumento musical.</p>
<p>Atendimentos, encaminhamentos e orientações por profissional em Odontologia.</p>	Fev/2023	Dez/2023	<p>Quantitativo: 40 (quarenta), sendo crianças, adolescentes e adultos autistas atendidos por esta associação.</p> <p>Qualitativo: Uma criança comum precisa de três sessões para conseguir avaliar e examinar e após inicia-se o tratamento, já o autista demora o dobro para condicionar poder avaliar e começar o tratamento, o autista cansa rápido, sendo assim o profissional de odontologia faz um pouco em cada sessão. Temos uma sala destinada ao</p>

Empresa: ASSOCIAÇÃO DE PAIS E AMIGOS DO AUTISTA DE CAMPO GRANDE

CNPJ: 26.824.425/0001-09

Reg. No Cartório: 20394 **Data:** 28/09/1990

Endereço: AV. BANDEIRANTES, 215, AMAMBAL, CAMPO GRANDE/MS, CEP 79005-671

NOTAS EXPLICATIVAS DAS DEMONSTRAÇÕES ENCERRADAS EM 31/12/2023

			<p>atendimento odontológico com espaço adequado e materiais pertinentes as terapias.</p> <p>A realização do tratamento odontológico, com um profissional específico na área do autismo, é importante para o fortalecimento dos usuários e assim oferecer atendimento para saúde bucal de acordo com a necessidade de cada um, oportunizando qualidade á pessoas portadoras do TEA proporcionando a inclusão a vida social e comunitária diminuindo as barreiras impostas pela deficiência.</p>
<p>Atendimentos, encaminhamentos e orientações por profissional em Educação Física. Período: Matutino/ Vespertino</p>	Fev/2023	Dez/2023	<p>Quantitativo: 85 (Oitenta e cinco atendidos)</p> <p>Qualitativo: A Educação Física é uma ferramenta muito importante para se trabalhar com atendidos de TEA - Transtorno do Espectro Autista, sendo benéfica para a melhora na resistência, força, flexibilidade, manutenção, perda de peso e socialização. Já no aspecto comportamental, observa-se uma redução de movimentos estereotipados do autista, bem como diminuição de comportamentos atípicos. Durante as aulas, foram trabalhadas situações como atividades que ligam conhecimento a sua vida diária e o convívio social de forma lúdica e prazerosa, utilizando aparelhos de ginástica (coordenação motora geral, equilíbrio, deslocamentos etc.), jogos educativos envolvendo o raciocínio lógico, jogos de construção e brinquedos diversos.</p>
<p>Atendimento Educacional Especializado- AEE</p>	Fev/2023	Dez/2023	<p>Quantitativo: 65 (sessenta e cinco atendidos)</p> <p>Qualitativo: promover condições de</p>

Empresa: ASSOCIAÇÃO DE PAIS E AMIGOS DO AUTISTA DE CAMPO GRANDE

CNPJ: 26.824.425/0001-09

Reg. No Cartório: 20394 **Data:** 28/09/1990

Endereço: AV. BANDEIRANTES, 215, AMAMBAL, CAMPO GRANDE/MS, CEP 79005-671

NOTAS EXPLICATIVAS DAS DEMONSTRAÇÕES ENCERRADAS EM 31/12/2023

			<p>acesso, participação e aprendizagem no ensino comum; garantir serviços de apoio especializados de acordo com as necessidades individuais dos estudantes e trabalhar as reais necessidades dos estudantes, respeitando os ritmos e estilos diversos de aprendizagem, facilitando o processo de inclusão.</p>
<p>Sendo atualmente, a única instituição onde tem um Centro de Atendimento Educacional Especializado – CAEE destinado ao atendimento do estudante autista de Campo Grande. Estamos em atendimento de sessenta e cinco estudantes e a demanda reprimida é quantitativamente superior ao número de vagas (não existe dados estatísticos reais, mas sugere-se que existam cerca de oito mil autistas em Campo Grande).</p> <p>Portanto, considera-se público-alvo do atendimento educacional especializado, estudantes conforme descritos no inciso II do Artigo 3º da Deliberação CEE/MS nº 9367, de 27 de setembro de 2010.</p> <p>Tem por fins educativos a inclusão social e a construção da cidadania, garantindo serviços de apoio especializado, voltados a eliminar as barreiras que possam obstruir o processo de escolarização de estudantes com TEA.</p> <p>Cujo objetivo é proporcionar um atendimento educacional especializado, de acordo com as exigências do desenvolvimento do indivíduo, buscando uma aprendizagem significativa.</p> <p>O Centro constitui-se em instituição ofertante de atendimento educacional especializado e desenvolve seu trabalho pedagógico diariamente nos períodos matutino e vespertino. O atendimento educacional especializado é ofertado aos estudantes devidamente matriculados em escola comum, no contraturno ao da escola e devidamente matriculados no ensino fundamental ou médio.</p>			
<p>Atendimentos Projeto Culturarte Semeando Arte e Cidadania Oficinas: Reciclando e Transformando,</p>	Fev/2023	Dez/2023	Quantitativo: 80 (Oitenta atendidos)

Empresa: ASSOCIAÇÃO DE PAIS E AMIGOS DO AUTISTA DE CAMPO GRANDE

CNPJ: 26.824.425/0001-09

Reg. No Cartório: 20394 **Data:** 28/09/1990

Endereço: AV. BANDEIRANTES, 215, AMAMBAI, CAMPO GRANDE/MS, CEP 79005-671

NOTAS EXPLICATIVAS DAS DEMONSTRAÇÕES ENCERRADAS EM 31/12/2023

Reciclar é Arte, E esse Patrimônio também é Meu!

ATENDIMENTOS PROJETO CULTURARTE SEMEANDO ARTE E CIDADANIA

OFICINAS: Reciclando e Transformando, Reciclar é Arte, E esse Patrimônio também é Meu!

O Projeto Culturarte Semeando Arte e Cidadania é uma proposta que se propõe a desenvolver por meio das oficinas atividades que aproximem os usuários de ações voltadas para sustentabilidade, arte e acessibilidade, bem como a promoção da inclusão social da pessoa com deficiência, promovendo a melhoria na qualidade de vida dos usuários que na sua maioria se encontram em situação de vulnerabilidade social.



Com uma proposta socioeducativa inovadora, as oficinas possibilitaram aos usuários a oportunidade de permanecer em constante aprendizado, estimulando o cérebro, exercitando o corpo e a mente, ou seja, melhoria da qualidade de vida dos usuários, e ações de capacitações em direitos humanos.

Todas as atividades priorizaram, além da integração, interação e socialização do grupo, a melhoria e manutenção das capacidades físicas, funcionais e cognitivas, buscando o bem-estar e contribuindo para a autoestima dos usuários, diminuindo, com isso, a depressão, ansiedade entre outros fatores.



Empresa: ASSOCIAÇÃO DE PAIS E AMIGOS DO AUTISTA DE CAMPO GRANDE

CNPJ: 26.824.425/0001-09

Reg. No Cartório: 20394 **Data:** 28/09/1990

Endereço: AV. BANDEIRANTES, 215, AMAMBAL, CAMPO GRANDE/MS, CEP 79005-671

NOTAS EXPLICATIVAS DAS DEMONSTRAÇÕES ENCERRADAS EM 31/12/2023

17. ASPECTOS A SEREM SUPERADOS

- Interrupção nos atendimentos contínuos;
- Ausências dos atendidos, haja vista problemas de saúde e/ou outros que comprometem sua frequência;
- Demora no agendamento de consultas com especialistas na rede Pública, que compromete indiretamente alguns diagnósticos que auxiliaram os atendimentos;
- Ausência de parcerias com a rede pública de saúde, para garantir atendimentos com equipe multidisciplinar.

18. EVENTOS SUBSEQUENTES

Até a data do encerramento das demonstrações contábeis de 2023, não houve eventos que pudessem alterar significativamente a situação patrimonial e financeira da entidade.

Campo Grande – MS, 31 de dezembro de 2023

RESPONSÁVEL PELA SOCIEDADE

RESPONSÁVEL TÉCNICO

NEIDE PACHECO SALVADOR
PRESIDENTE
CPF: 393.414.291-53

THIAGO PINHEIRO NE
CONTADOR CRC/MS - 010358/O-3
CPF: 942.438.591-91

Assinado digitalmente via SPED