

Pinheiro Machado Participações S.A.

Demonstrações financeiras em 31 de dezembro
de 2023

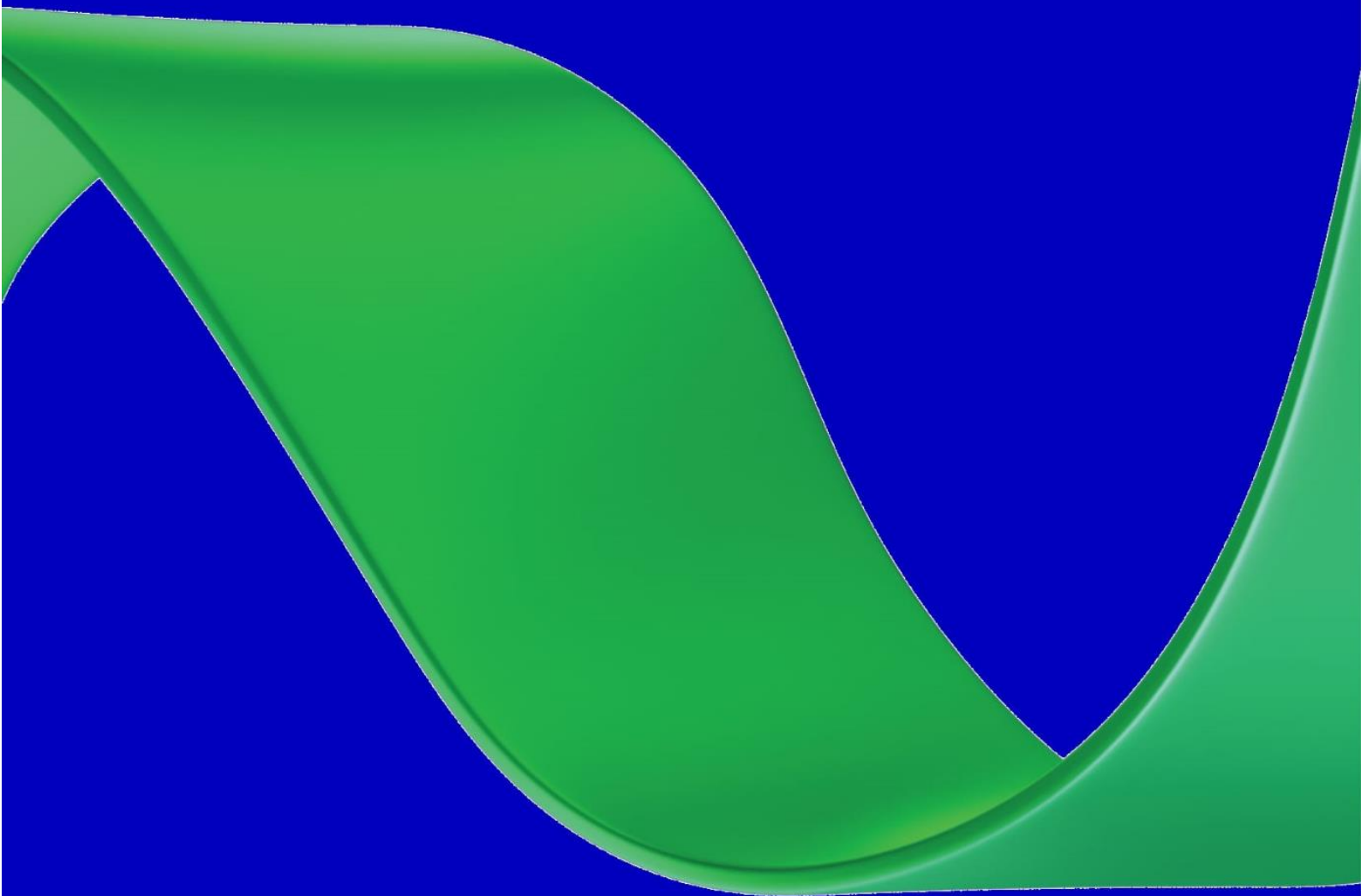

Balço patrimonial.....	1
Demonstraço do resultado.....	2
Demonstraço das mutaçoões do patrimnio líquido.....	3
Demonstraço dos fluxos de caixa	4
Notas explicativas da Administraço às demonstraçoões financeiras	5
1 Informaçoões gerais	5
2 Aprovaço das demonstraçoões financeiras	5
3 Base de elaboraço e apresentaço das demonstraçoões financeiras	5
4 Gestão de risco financeiro	6
5 Caixa e equivalentes de caixa	7
6 Investimentos	8
7 Patrimnio líquido	10

Pinheiro Machado Participações S.A.
Balanco patrimonial
Exercícios findos em 31 de dezembro de 2023 e 2022
 Em milhares de reais



Ativo	Nota	2023	2022	Passivo e patrimônio líquido	Nota	2023	2022
Circulante				Patrimônio líquido	7		
Caixa e equivalentes de caixa	5(b)	34	37	Capital social		31.648	31.648
				Reserva de lucros		9.371	9.097
Não circulante						41.019	40.745
Investimentos	6(b)	40.985	40.708				
Total do ativo		41.019	40.745	Total do passivo e patrimônio líquido		41.019	40.745

As notas explicativas da Administração são parte integrante das demonstrações financeiras.

	<u>Nota</u>	<u>2023</u>	<u>2022</u>
Despesas operacionais			
Gerais e administrativas		(2)	(2)
Prejuízo operacional antes das participações societárias		(2)	(2)
Resultado de participações societárias			
Equivalência patrimonial	6(d)	35.276	32.176
Lucro líquido do exercício		<u>35.274</u>	<u>32.174</u>

Pinheiro Machado Participações S.A.
Demonstração das mutações do patrimônio líquido
Exercícios findos em 31 de dezembro de 2023 e 2022
 Em milhares de reais, exceto quando indicado de outra forma



	Nota	Capital social	Reservas de lucros		Lucros acumulados	Patrimônio líquido
			Legal	Retenção		
Em 1º de janeiro de 2022		24.420			(691)	23.729
Resultado abrangente do exercício						
Lucro líquido do exercício					32.174	32.174
					32.174	32.174
Contribuições de acionistas						
Aumento de capital social		7.228				7.228
Destinação do lucro líquido do exercício						
Constituição de reserva legal	7(a)(ii)		1.574		(1.574)	
Dividendos deliberados	7(c)				(22.386)	(22.386)
Retenção de lucros	7(a)(ii)			7.523	(7.523)	
		7.228	1.574	7.523	(31.483)	(15.158)
Em 31 de dezembro de 2022		31.648	1.574	7.523		40.745
Em 1º de janeiro de 2023		31.648	1.574	7.523		40.745
Resultado abrangente do exercício						
Lucro líquido do exercício					35.274	35.274
					35.274	35.274
Destinação do lucro líquido do exercício						
Constituição de reserva legal	7(a)(ii)		1.764		(1.764)	
Dividendos deliberados	7(c)			(9.101)	(25.899)	(35.000)
Retenção de lucros	7(a)(ii)			7.611	(7.611)	
			1.764	(1.490)	(35.274)	(35.000)
Em 31 de dezembro de 2023		31.648	3.338	6.033		41.019

As notas explicativas da Administração são parte integrante das demonstrações financeiras.

Pinheiro Machado Participações S.A.
Demonstração dos fluxos de caixa
Exercícios findos em 31 de dezembro de 2023 e 2022
 Em milhares de reais, exceto quando indicado de outra forma



	Nota	2023	2022
Lucro líquido do exercício		35.274	32.174
Ajustes de itens que não representam alteração de caixa e equivalentes de caixa			
Equivalência patrimonial	6(d)	(35.276)	(32.176)
Caixa líquido aplicado nas atividades operacionais		(2)	(2)
Fluxo de caixa das atividades de investimentos			
Recebimento de dividendos	6(d)	34.999	22.386
Aumento de capital em investida	6(d)		(7.228)
Caixa líquido proveniente das atividades de investimento		34.999	15.158
Fluxo de caixa das atividades de financiamentos			
Aumento de capital social			7.228
Dividendos pagos	7(c)	(35.000)	(22.386)
Caixa líquido aplicado nas atividades de financiamentos		(35.000)	(15.158)
Decréscimo em caixa e equivalentes de caixa		(3)	(2)
Caixa e equivalentes de caixa no início do exercício		37	39
Caixa e equivalentes de caixa no fim do exercício		34	37

1 Informações gerais

A Pinheiro Machado Participações S.A. tem como atividade preponderante a participação em outras sociedades, comerciais ou civis, nacionais ou estrangeiras. É uma sociedade anônima com sede na cidade de Pinheiro Machado e Estado de Rio Grande do Sul, Brasil.

A Companhia é controlada diretamente pela Votorantim Cimentos S.A. ("VCSA"), e a controladora final é a Votorantim S.A. ("VSA"), uma sociedade anônima de capital fechado, com sede na cidade e Estado de São Paulo, Brasil, que constitui a *holding* das empresas Votorantim e é integralmente controlada pela família Ermírio de Moraes.

2 Aprovação das demonstrações financeiras

As demonstrações financeiras do exercício findo em 31 de dezembro de 2023 foram aprovadas pela Diretoria da Companhia em 28 de março de 2024.

3 Base de elaboração e apresentação das demonstrações financeiras

3.1 Base de preparação

As demonstrações financeiras foram elaboradas de acordo com as práticas contábeis adotadas no Brasil ("BR GAAP").

As práticas contábeis adotadas no Brasil compreendem aquelas incluídas na legislação societária brasileira e nos Pronunciamentos, nas Orientações e nas Interpretações emitidos pelo Comitê de Pronunciamentos Contábeis ("CPC"), aprovados pelo Conselho Federal de Contabilidade ("CFC").

Todas as informações relevantes próprias das demonstrações financeiras, e apenas essas informações, foram evidenciadas e correspondem às utilizadas na gestão da administração da Companhia.

A preparação das demonstrações financeiras considerou o custo histórico como base de valor, exceto para determinados ativos e passivos financeiros, que têm seu custo ajustado para refletir a mensuração ao valor justo.

As principais políticas contábeis aplicadas na preparação destas demonstrações financeiras foram aplicadas de maneira consistente com o exercício anterior, exceto se indicado de outra maneira. As políticas contábeis das controladas são ajustadas, se necessário, para assegurar consistência com as políticas adotadas pela Companhia.

As políticas contábeis significativas e relevantes para a compreensão das demonstrações financeiras foram incluídas nas respectivas notas explicativas, com um resumo da base de reconhecimento e mensuração utilizada pela Companhia.

Durante os exercícios de 2023 e 2022 não ocorreram transações classificadas como outros resultados abrangentes. Por esta razão, não apresentamos a demonstração resultado abrangente.

As políticas contábeis aplicadas às demonstrações financeiras são consistentes com as adotadas e divulgadas nas demonstrações financeiras dos exercícios anteriores. As políticas contábeis das coligadas são ajustadas para assegurar consistência com as políticas adotadas pela Companhia.

3.2 Novas normas e interpretações contábeis

3.2.1 Normas e interpretações contábeis adotadas

(a) Alteração no CPC 26(R1) / IAS 1 e IFRS *Practice Statement 2* - Divulgação de políticas contábeis

A Companhia adotou a partir de 01 de janeiro de 2023 a alteração ao CPC 26(R1) / IAS 1, que requer a divulgação das políticas contábeis "materiais" em vez de "significativas". A alteração também define o que é considerado "informação de política contábil material" e explica como identificá-la. O IFRS *Practice Statement 2 "Making Materiality Judgements"*, também alterado, fornece orientação sobre como aplicar o conceito de materialidade às divulgações de política contábil.

Essas mudanças não resultaram em alterações na identificação das políticas contábeis materiais, apenas houve ajuste na nomenclatura.

3.2.2 Normas e interpretações contábeis ainda não adotadas

(a) Outras alterações

Outras normas, interpretações e alterações às normas contábeis foram publicadas, porém, ainda não são mandatórias para o exercício encerrado em 31 de dezembro de 2023 e não foram adotadas antecipadamente. A Companhia entende que a adoção dessas normas, interpretações e alterações não gerará impacto relevante na preparação das demonstrações financeiras no exercício corrente e futuros.

3.2.3 Normas e informações de sustentabilidade ainda não adotadas

Em junho de 2023, o *International Sustainability Standards Board* ("ISSB") emitiu suas duas primeiras normas de relatórios de sustentabilidade – IFRS S1 e IFRS S2. No Brasil, a adoção dessas normas foi contemplada por meio da Resolução CFC nº 1.710, de 25 de outubro de 2023, com data de aplicação obrigatória a partir de exercícios iniciados em, ou após, 1º de janeiro de 2026. Estas normas contêm requerimentos de divulgação de informações de sustentabilidade, e pretendem promover a consistência, comparabilidade e qualidade dessas informações, desenhadas para atender as necessidades dos investidores e mercados financeiros.

A Companhia está em processo de implementação destas novas normas, de forma a adequar o atual Relatório Integrado aos requerimentos das normas e expectativas dos investidores e mercados financeiros.

3.3 Moeda funcional e de apresentação das demonstrações financeiras

A moeda funcional e de apresentação da Companhia é o Real ("R\$" ou "Reais").

4 Gestão de risco financeiro

A Companhia não identifica riscos financeiros inerentes ao negócio no tocante os riscos de mercado (moeda e taxas de juros), riscos de crédito e riscos de liquidez. As operações da Companhia são realizadas preponderantemente com partes relacionadas, considerando as condições de mercado.

5 Caixa e equivalentes de caixa

(a) Práticas contábeis

Caixa e equivalentes de caixa incluem o caixa, os depósitos bancários e outros investimentos de alta liquidez, que são prontamente conversíveis em um montante conhecido de caixa e que estão sujeitos a um risco insignificante de mudança de valor.

(b) Composição

	2023	2022
Moeda nacional		
Caixa e bancos	34	37

O caixa e os equivalentes de caixa em moeda nacional compreendem disponibilidades em contas correntes bancárias.

6 Investimentos

(a) Práticas contábeis

Os investimentos da Companhia em entidades contabilizadas pelo método da equivalência patrimonial compreendem suas participações em controlada.

A Companhia controla uma entidade quando está exposta a, ou tem direito sobre, os retornos variáveis advindos de seu envolvimento com a entidade, e tem a habilidade de afetar esses retornos exercendo seu poder sobre a entidade.

Tais investimentos são reconhecidos inicialmente pelo custo, o qual inclui os gastos com a transação. Após o reconhecimento inicial, as demonstrações financeiras incluem a participação da Companhia no lucro ou prejuízo líquido do exercício e outros resultados abrangentes da investida até a data em que a influência significativa ou controle conjunto deixa de existir.

(b) Composição

	Informações em 31 de dezembro de 2023			Resultado de equivalência patrimonial			Saldo
	Patrimônio líquido	Lucro líquido do exercício	Percentual de participação votante e total (%)	2023	2022	2023	2022
Investimentos avaliados por equivalência patrimonial							
Controlada							
Votorantim Cimentos Machadinho Energia Ltda.	40.985	35.276	100,00	35.276	32.176	40.985	40.708

Notas explicativas da Administração às demonstrações financeiras

Em milhares de reais, exceto quando indicado de outra forma

(c) Informações sobre as empresas investidas

Apresentamos a seguir, um resumo das informações financeiras da controlada nos exercícios findos em 31 de dezembro de 2023 e 2022.

	Controladora	
	2023	2022
Investimentos avaliados por equivalência patrimonial		
Controlada		
Votorantim Cimentos Machadinho Energia Ltda.	100,00	100,00
Patrimonial		
Percentual de participação votante e total	100,00	100,00
Ativo circulante	15.672	20.780
Ativo não circulante	27.545	22.066
Passivo circulante	2.232	2.138
Patrimônio líquido	40.985	40.708
Resultado		
Receita líquida de contratos com clientes	45.653	43.186
Custo dos produtos vendidos e dos serviços prestados	(8.246)	(8.684)
Lucro bruto	37.407	34.502
Despesas operacionais	(2.610)	(1.974)
Receitas financeiras	2.980	1.524
Imposto de renda e contribuição social	(2.501)	(1.876)
Lucro líquido exercício	35.276	32.176

(d) Movimentação

	2023	2022
Saldo no início do exercício	40.708	23.690
Equivalência patrimonial	35.276	32.176
Dividendos deliberados	(34.999)	(22.386)
Aumento de capital - Votorantim Cimentos Machadinho Energia Ltda.		7.228
Saldo no final do exercício	40.985	40.708

7 Patrimônio líquido

(a) Práticas contábeis

(i) Capital social

É representado por ações ordinárias e preferenciais que são classificadas no patrimônio líquido.

(ii) Reserva legal e de retenção de lucros

A reserva legal é constituída anualmente como destinação de 5% do lucro líquido do exercício, limitada a 20% do capital social. Sua finalidade é assegurar a integridade do capital social. Ela poderá ser utilizada somente para compensar prejuízo e aumentar o capital. Quando a Companhia apresentar prejuízo no exercício, não haverá constituição de reserva legal.

A reserva de retenção de lucros refere-se à retenção do saldo remanescente de lucros acumulados, a fim de atender ao projeto de crescimento dos negócios estabelecido no plano de investimentos da Companhia.

(b) Capital social

Em 31 de dezembro de 2023, o capital social totalmente subscrito e integralizado da Companhia é de R\$ 31.648 dividido em 44.508.794 ações, sendo 22.254.397 ações ordinárias e 22.254.397 ações preferenciais.

(c) Dividendos

Em 07 de junho de 2023, a Diretoria da Companhia aprovou a distribuição de dividendos intermediários no montante de R\$ 9.101 à conta de reservas de retenção de lucros, os quais foram pagos na mesma data.

Adicionalmente, em 06 de dezembro de 2023, a Companhia aprovou a distribuição de dividendos intercalares relacionados ao resultado do exercício corrente no montante total de R\$ 25.899, os quais foram integralmente pagos durante o exercício.



VOTORANTIM
cimentos